

# KATALOG ZÁKLADNÍHO VÝBĚRU

dne 23.02.2017

**OPB Benešov**

začátek 09,00 hod.

Č. k.	Číslo býčka	OTEČ st.reg.	DATUM NAROZENÍ	PLEM.	PŘÍRUSTEK (g)				CH O V A T E L
					test	RPH	živ.	RPH	
1	673723 071	CZ ZSI 769	05.10.15	S100	1416	90	1481	91	Reinold Manfred, St.Červená Voda
2	964123 061	CZ ZSI 954	20.10.15	S100	1716	95	1436	94	Agrochyt s.r.o.Mohelno
3	812646 901	SK ZMS 107	08.11.15	S100	2183	111	1694	112	MOVIS-AGRO, AK, spol.s r.o.Skalica
4	812646 903	SK ZMS 108	11.11.15	S100	1966	105	1524	106	MOVIS-AGRO, AK, spol.s r.o.Skalica
5	812646 904	SK ZSI 713	11.11.15	S100	1475	87	1331	88	MOVIS-AGRO, AK, spol.s r.o.Skalica
6	812646 905	SK ZSI 095	11.11.15	S100	1991	104	1442	103	MOVIS-AGRO, AK, spol.s r.o.Skalica
7	812646 908	SK ZMS 107	12.11.15	S100	2041	108	1511	111	MOVIS-AGRO, AK, spol.s r.o.Skalica
8	812646 909	SK ZMS 108	13.11.15	S100	1808	101	1408	94	MOVIS-AGRO, AK, spol.s r.o.Skalica
9	812646 910	SK ZSI 817	15.11.15	S100	1475	93	1320	92	MOVIS-AGRO, AK, spol.s r.o.Skalica
10	812646 911	SK ZSI 713	16.11.15	S100	2116	102	1404	102	MOVIS-AGRO, AK, spol.s r.o.Skalica
11	673725 071	CZ ZMS 264	17.11.15	S100	1975	109	1655	110	Reinold Manfred, St.Červená Voda
12	812646 912	SK ZMS 264	18.11.15	S100	1866	96	1514	95	MOVIS-AGRO, AK, spol.s r.o.Skalica
13	702130 071	CZ ZSI 568	19.11.15	S100	1333	90	1446	93	Reinold Manfred, St.Červená Voda
14	812646 913	SK ZMS 132	21.11.15	S100	2300	115	1615	115	MOVIS-AGRO, AK, spol.s r.o.Skalica
15	812646 917	SK ZSI 820	22.11.15	S100	2158	105	1591	105	MOVIS-AGRO, AK, spol.s r.o.Skalica
16	812646 918	SK ZMS 108	23.11.15	S100	1866	100	1501	99	MOVIS-AGRO, AK, spol.s r.o.Skalica
17	812646 919	SK ZMS 107	23.11.15	S100	1916	105	1429	107	MOVIS-AGRO, AK, spol.s r.o.Skalica
18	702131 071	CZ ZMS 201	25.11.15	S100	2066	115	1754	117	Reinold Manfred, St.Červená Voda
19	636024 072	CZ ZMS 264	28.11.15	S100	1808	99	1528	95	ZEAS Bánov, a.s.
20	636025 072	CZ ZMS 264	28.11.15	S100	1833	100	1663	97	ZEAS Bánov, a.s.
21	812646 922	SK ZSI 714	29.11.15	S100	2058	124	1532	122	MOVIS-AGRO, AK, spol.s r.o.Skalica
22	571785 042	CZ ZSI 829	06.12.15	S100	2016	117	1618	117	Zemědělská společnost Blšany
23	812646 923	SK ZSI 965	06.12.15	S100	2066	100	1486	97	MOVIS-AGRO, AK, spol.s r.o.Skalica
24	934493 061	CZ ZSI 961	09.12.15	S100	1666	98	1433	97	Poláková Zdenka, Dolní Libochová
25	571788 042	CZ ZMS 225	12.12.15	S100	1775	109	1517	110	Zemědělská společnost Blšany
26	812646 926	SK ZMS 264	15.12.15	S100	1883	101	1420	100	MOVIS-AGRO, AK, spol.s r.o.Skalica
27	934495 061	CZ ZSI 713	17.12.15	S100	1891	100	1452	99	Poláková Zdenka, Dolní Libochová
28	702133 071	CZ ZMS 107	18.12.15	S100	1750	101	1626	105	Reinold Manfred, St.Červená Voda
29	812646 927	SK ZSI 713	18.12.15	S100	1908	102	1515	107	MOVIS-AGRO, AK, spol.s r.o.Skalica
30	934496 061	CZ ZMS 264	19.12.15	S100	1791	95	1524	93	Poláková Zdenka, Dolní Libochová
31	627994 072	CZ ZMS 051	21.12.15	S100	1566	94	1377	96	Vsacko Hovězí, a.s.
32	812646 929	SK ZMS 107	24.12.15	S100	1900	105	1455	106	MOVIS-AGRO, AK, spol.s r.o.Skalica
33	627995 072	CZ ZMS 180	25.12.15	S100	2133	118	1657	120	Vsacko Hovězí, a.s.
34	636026 072	CZ ZSI 769	26.12.15	S100	2350	112	1694	109	ZEAS Bánov, a.s.
35	702135 071	CZ ZMS 279	26.12.15	S100	1966	106	1556	106	Reinold Manfred, St.Červená Voda
36	571792 042	CZ ZSI 829	27.12.15	S100	2200	120	1686	121	Zemědělská společnost Blšany
37	627996 072	CZ ZSI 286	30.12.15	S100	1900	105	1444	108	Vsacko Hovězí, a.s.
38	702136 071	CZ ZMS 279	30.12.15	S100	1950	107	1768	112	Reinold Manfred, St.Červená Voda
39	627998 072	CZ ZMS 051	31.12.15	S100	1916	102	1504	103	Vsacko Hovězí, a.s.
40	928324 031	CZ PAA 027	29.10.15	G100	1825	103	1361	98	Vráblík Mir., Ing., Trhové Sviny

Plemenné hodnoty uvedené v katalogu jsou spočítány k 31.12.2016



<i>Den</i>	<i>Datum</i>	<i>Začátek</i>	<i>OPB , chovatel</i>	<i>Ks</i>	<i>Plemena</i>	<i>Dražba</i>
Pondělí	20.2.2017	9,00	<b>OPB Měcholupy</b>	<b>30</b>	MS,AA,CH	<i>hodinu po skončení ZV</i>
		15,00	<i>Chlupáčková Hana,Ing.,Ležnice</i>	<b>6</b>	MS	<i>x</i>
			<i>UFARMA s.r.o.,Čistá u Rovné - Ležnice</i>	<b>2</b>	CH	<i>x</i>
Úterý	21.2.2017	9,00	<b>OPB Osík</b>	<b>42</b>	CH,PI,AA,BA,MS, UU,MM	<i>hodinu po skončení ZV</i>
		16,00	<i>Lux Jiří,Vlkov</i>	<b>3</b>	CH	<i>x</i>
Středa	22.2.2017	9,00	<b>OPB Benešov</b>	<b>40</b>	CH,LI,PI	<i>hodinu po skončení ZV</i>
		16,00	<i>Minaříková Hana,Hluk</i>	<b>5</b>	BA	<i>x</i>
Čtvrtek	23.2.2017	9,00	<b>OPB Benešov</b>	<b>40</b>	MS,AA	<i>hodinu po skončení ZV</i>
		16,00	<i>Poruba Jan, Šenov u N./J.</i>	<b>1</b>	LI	<i>x</i>
Pátek	24.2.2017	9,00	<b>OPB Janovice</b>	<b>36</b>	MS,AA,HE,CH	<i>hodinu po skončení ZV</i>
Sobota	25.2.2017	10,00	<i>Agrochyt s.r.o.Mohelno</i>	<b>1</b>	LI	<i>x</i>
		12,00	<i>Poláková Zdenka,Dolní Libochová</i>	<b>1</b>	MS	<i>x</i>
		14,00	<i>Hrtús Miroslav,Mírovka</i>	<b>1</b>	BA	<i>x</i>
Neděle	26.2.2017	8,00	<i>Šeda J.,Helvíkovice</i>	<b>7</b>	LI	<i>x</i>
		10,00	<i>Fišar Filip,Lhotka</i>	<b>5</b>	LI	<i>x</i>
		14,00	<i>Montážně obchodní firma s.r.o.,B.Mlýn</i>	<b>19</b>	GS,UU,BM,LI	<i>x</i>
Pondělí	27.2.2017	9,00	<b>OPB Cunkov</b>	<b>45</b>	LI	<i>hodinu po skončení ZV</i>
		16,00	<i>Farma Karel Dvořák s.r.o.</i>	<b>2</b>	LI	<i>x</i>
Úterý	28.2.2017	9,00	<b>OPB Cunkov</b>	<b>41</b>	CH	<i>hodinu po skončení ZV</i>
		16,00	<i>Tájek Jaroslav,Zvíkov</i>	<b>1</b>	CH	<i>x</i>
		17,00	<b>K+K Břilice GIGANT</b>	<b>3</b>	CH,LI	<i>x</i>
Středa	1.3.2017	9,00	<b>OPB Cunkov</b>	<b>26</b>	MS,AA,SA,PP,HE ,BA,GS	<i>hodinu po skončení ZV</i>
		15,00	<i>Valenta Petr,Budyně</i>	<b>2</b>	MS	<i>x</i>
		16,00	<i>Diviš Miroslav,Láz</i>	<b>7</b>	MS,LI	<i>x</i>
Čtvrtek	2.3.2017	10,00	<i>Loos Adolf,Hora Svaté Kateřiny</i>	<b>4</b>	LI,SA	<i>x</i>
		13,00	<i>Herman Anton,MVDr,ing.,Varnsdorf</i>	<b>4</b>	BM	<i>x</i>
		15,00	<i>Družstvo vlastníků Libeň - Vtelno</i>	<b>3</b>	CH	<i>x</i>
Úterý	7.3.2017	14,00	<i>Farka Martin,Todně</i>	<b>16</b>	LI,UU	<i>x</i>
				<b>393</b>		

ČESKÝ SVAZ CHOVATELŮ  
MASNÉHO SKOTU



## Vysvětlivky ke zkratkám ve jménech v katalogu :

ET	- býček narozen po embryotrasferu
RED	- zbarvení red angus
P,V	- bezrohý / volný roh - heterozygot (MS,CH,LI,BA)
PP	- bezrohý – homozygot stanoven testem DNA (MS,CH,LI,BA)
R	- rohatý (MS)
+/+	- homozygot s alelami způsobujícími běžné osvalení (GS)
+ /MH	- heterozygot s jednou alelou podmiňující dvojí osvalení (GS)
MH/MH	- homozygot - obě alely podmiňující dvojí osvalení (GS – oddíl „B“ PK )

### U matek plemene BA

Třída	Výška kříž (cm)	Hmotnost (kg)	RPH přímý efekt	RPH mat. efekt	RPH osvalení
SE	147 a více	800 a více	105 a vic	103 a vic	103 a vic
EC	147 a více	800 a více	105 a vic	pod 103	103 a vic
EM	147 a více	800 a více	pod 105	103 a vic	pod 103
CM	pod 147	pod 800	105 a vic	103 a vic	103 a vic
C1	pod 147	pod 800	105 a vic	pod 103	103 a vic
M1	pod 147	pod 800	pod 105	103 a vic	pod 103

### Popisky grafu úrovně plemenných hodnot

Jednotlivé plemenné hodnoty jsou rozděleny do pásem na základě výpočtu kvantilu normálního rozložení, které udávají, jak si konkrétní jedinec stojí v porovnání s průměrem populace plemenných býčků odchovaných v období 2012 – 2017.

pásma	Pozice býka v rámci populace	zkratka	Popis údaje v grafu
10	býk patří hodnotou RPH do 10 % nejlepších býků v daném ukazateli	<i>RphT</i>	RPH pro přírůstek v testu
9	býk patří hodnotou RPH do 20 % nejlepších býků v daném ukazateli	<i>RphN</i>	RPH pro životní přírůstek
8	býk patří hodnotou RPH do 30 % nejlepších býků v daném ukazateli	<i>RpPP</i>	RPH pro přímý efekt porody
7	býk patří hodnotou RPH do 40 % nejlepších býků v daném ukazateli	<i>RpRU</i>	RPH pro přímý efekt růst
6	býk patří hodnotou RPH do 50 % nejlepších býků v daném ukazateli	<i>MatPP</i>	RPH pro maternální efekt porody
5	býk patří hodnotou RPH do průměru býků v daném ukazateli	<i>MatRU</i>	RPH pro maternální efekt růst
4	býk patří hodnotou RPH do 60 % nejlepších býků v daném ukazateli	<i>phTR</i>	RPH pro lineární hodnocení těl. rámec
3	býk patří hodnotou RPH do 70 % nejlepších býků v daném ukazateli	<i>phKT</i>	RPH pro lineární hodnocení kap. těla
2	býk patří hodnotou RPH do 80 % nejlepších býků v daném ukazateli	<i>phOS</i>	RPH pro lineární hodnocení osvalení
1	býk patří hodnotou RPH do 90 % nejlepších býků v daném ukazateli	<i>phUT</i>	RPH pro lineární hodnocení užit. typ

### Hlavní selekční kritéria pro výběr do plemnitby na OPB a odchovu u chovatele

Hlavním selekčním kritériem bude pouze lineární hodnocení při základním výběru.

#### Důvody vyřazení před základním výběrem

- hodnocení tělesného rámce (1,2,3 body dle parametrů daného plemene)
- hodnocení bodů za hmotnost v 365 dnech (1,2,3 body dle parametrů daného plemene)
- nepředvedení býka k základnímu výběru na ohlávce nebo na vodící tyči
- na základě rozhodnutí majitele býka o jeho vyřazení
- zdravotní důvody (displazie varlat, apod.)

#### Důvody vyřazení při základním výběrem

- hodnocení délky těla (1,2,3 body dle parametrů daného plemene)
- hodnocení ukazatelů kapacity těla (1,2,3 body dle parametrů daného plemene)
- hodnocení ukazatelů osvalení (1,2,3 body dle parametrů daného plemene)
- hodnocení užitkové typu (1,2,3 body dle parametrů daného plemene)
- závažné vady exteriéru při základním výběru
- neodpovídající funkčnost končetin při základním výběru
- zdravotní důvody (displazie varlat, apod.)

## Reklamační řád pro základní výběry býků

Majitel odchovávaného býčka má právo podat reklamaci proti rozhodnutí výběrové komise (ČSCHMS). Tato reklamační může mít písemnou nebo ústní formu. Po skončení základního výběru býků vyzve předseda výběrové komise k podání případných protestů (reklamací). Reklamační se podává nejpozději do 60-ti minut od výzvy předsedy výběrové komise. Reklamační se podává předsedovi výběrové komise. Jménem majitele býka může jednat také zástupce OPB. Po vznesení reklamační následuje nové předvedení býka. Reklamační je podmíněna složením nevratné kauce 1000 Kč, přičemž polovina z této částky je určena pro provozovatele OPB a polovina pro ČSCHMS. Tato kauce musí být složena okamžitě v hotovosti v době podání reklamační předsedovi výběrové komise.

V případě shodného verdiktu výběrové komise a majitele býka je platný tento shodný verdikt.

V případě neshody mezi verdiktem výběrové komise a majitelem býka bude proveden nový základní výběr. Provedení nového základního výběru je podmíněno složením kauce 5000 Kč za každého reklamovaného býka. Kauce se skládá na účet ČSCHMS nejpozději do 10-ti kalendářních dnů ode dne provedení základního výběru. V případě, že nebudou peníze připsány na účet v daném termínu, platí původní verdikt výběrové komise a reklamační se dále neřeší. Nový základní výběr se uskuteční do 30-ti dnů od sporného výběru na místě, kde byla podána reklamační, pokud se obě strany nedohodnou jinak. Většinové složení komise nesmí být totožné se složením komise, která vynesla sporný verdikt. O složení komise rozhoduje ČSCHMS po dohodě s příslušným chovatelským klubem a Radou PK daného plemene. O závěru nového základního výběru je sepsán nový výběrový protokol. Proti tomuto rozhodnutí se již nelze dále odvolat. V případě, že je potvrzeno původní rozhodnutí výběrové komise, propadá kauce ve prospěch ČSCHMS, v opačném případě se vrací majiteli býka do 10-ti kalendářních dní od provedení nového základního výběru. Náklady spojené s novým základním výběrem nese strana, která při svém rozhodnutí či jednání nebyla v právu.

V každém případě se o reklamaci vede písemný zápis. Rozhodnutí výběrové komise se váže ke konkrétnímu zvířeti v konkrétním čase a není možno se na něj odvolávat v případných následných sporech. Schváleno výborem ČSCHMS dne 21.3.2006 v Hradištku pod Medníkem, změny schváleny VČS dne 6.9.2007.



<b>Sekretariát:</b> ČSCHMS Praha Těšnov 17 11705 Praha 1 Mobil : +420 724 007 860 Telefon : +420 221 812 865 E-mail : <a href="mailto:info@cschms.cz">info@cschms.cz</a>	<b>Ředitel PK</b> <i>Kopecký Jan</i> Osík 201 569 67 Osík u Litomyšle Mobil : +420 724 007 862 Telefon : +420 461 612 809 E-mail : <a href="mailto:kopecvk@cschms.cz">kopecvk@cschms.cz</a>	<b>Adresa PK</b> <i>Honová Nina</i> Osvoboditelů 35/9 410 02 Lovosice Mobil : +420 724 073 641 E-mail : <a href="mailto:honova@cschms.cz">honova@cschms.cz</a>
---	--	--

Číslo : 673723 071 CZ BALROG Z NOVÉ VODY P Číslo katalogu 1  
 Dat.nar. : 05.10.2015 Plemeno : S100 Masný simentál  
 Chovatel : Reinold Manfred, Stará Červená Voda  
 Majitel : Reinold Manfred, Stará Červená Voda

OOO 269 782 OMORGA PRINCE R M060676  
 OO ZSI 564 VINGEGAARD COLORADO P 41524-01200  
 MOO 4152400724 DK VINGEGAARD NANNA ET P 41524-00724

**Otec ZSI 769 TRAST VODNAŇSKÝ PP 145000701558031**  
 OMO ZSI 006 PTL STOCK BROKER CO79 1685676  
 MO 10532 617 CZ GINA VODŇANSKÁ P 145617010532  
 MMO 23514 267 CZ MS BCM JACKPOT 90D P G368330

OOM 285 108 STERLING NELSON 2ND M058714  
 OM 272 591 ANNICK TALISKER M070287  
 MOM 580619700091 UK ANNICK BRACKENS PRIMROSE F080114

**MA560372400943 UK /4 ot WOODHALL APPLE R F092823**  
 OMM 272 592 WOODHALL JAVAN ET S002222  
 MM 560372200213 UK WOODHALL NADERA F072113  
 MMM 0 WOODHALL JABARA T002261

Vl.užit:nar: 32 kg ve 120d: 241 kg ve 210d: 395 kg v 365d: 578 kg / kříž: 141 cm  
 Přírůstek v testu : 1416 g / 90 přírůstek od narození: 1481 g / 91 šourek 37 cm  
 Věk při ZV 507 dní aktuálně k 25.01.17 hmotnost: 740 kg výška v kříži: 147 cm

PLEMENNÉ HODNOTY						LINEARNÍ HODNOCENÍ											
	pp	ru	pp	ru	TR	KT	OS	UT	Hmot	kříž	TR	KT	OS	UT	CE		
BÝK	PE	109	117	ME	84	116	114	120	119	122							
MATKA	PE	98	105	ME	83	129	107	115	115	117	850	156	28	26	23	9	86
Otec	PE	97	120	ME	96	106	115	108	107	109	730	142	27	21	20	7	75

HODNOCEN: TR 9 / / 9 KT / / OS / / UT Výsledek:

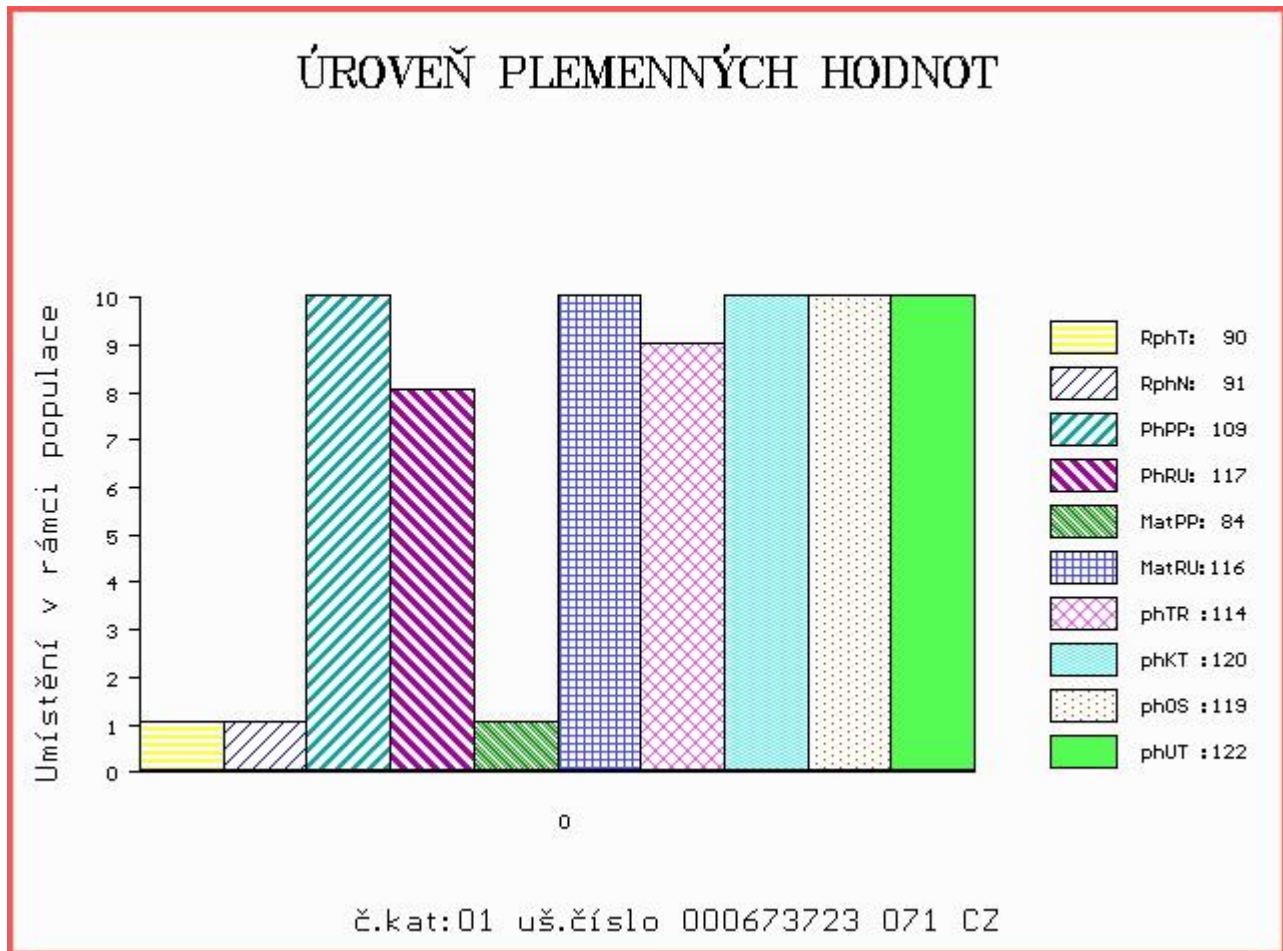

Číslo : 964123 061 CZ BERTRAM AGROCHYT V Číslo katalogu 2  
 Dat.nar. : 20.10.2015 Plemeno : S100 Masný simental  
 Chovatel : Agrochyt s.r.o.Mohelno  
 Majitel : Agrochyt s.r.o.Mohelno

OOO 270 528 CARNKERN TITAN M015902  
 OO 273 983 DERRYPALLAGHAN HAMILTON M049020  
 MOO 1394 UK CLEENAGH KAY 6TH T001394

OTEC ZSI 954 GLEBEFARM TYSON M067488  
 OMO 279 166 BLACKFORD EXPOSION M039994  
 MO 71743 UK GLEBEFARM NATASHA F071743  
 MMO 26521 UK COOKSTOWN JESSICA 4TH F026521

OOM 262 530 LEON MB SIMENTAL P 15.026 39419  
 OM ZSI 719 HEDETOFT COLUMBUS PP 80185-00136  
 MOM 8018500057 DK HEDETOFT PATRICIA P 80185-00057

MA 488660 961 CZ /2 ot VERONIKA AGROCHYT P 392000488660961  
 OMM ZSI 155 OSTERVANG RINGO ET P 86152-00152  
 MM 193683 961 CZ OUŠKO AGROCHYT P 392000193683961  
 MMM 17137 932 CZ LENKA ŠUMAVSKÁ R 158932017137

Vl.užit:nar: 41 kg ve 120d: 177 kg ve 210d: 356 kg v 365d: 532 kg / kříž: 131 cm  
 Přírůstek v testu : 1716 g / 95 přírůstek od narození: 1436 g / 94 šourek 40 cm  
 Věk při ZV 492 dní aktuálně k 25.01.17 hmotnost: 706 kg výška v kříži: 139 cm

PLEMENNÉ HODNOTY						LINEARNÍ HODNOCENÍ											
	pp	ru	pp	ru	TR	KT	OS	UT	Hmot	kříž	TR	KT	OS	UT	CE		
BÝK	PE	94	112	ME	101	103	93	108	112	109							
MATKA	PE	93	118	ME	94	105	107	108	108	110	870	147	27	21	21	8	77
OTEC	PE	95	107	ME	107	100	93	114	119	115	0	0	0	0	0	0	0

HODNOCEN: TR 5 / / 7 KT / / OS / / UT Výsledek:

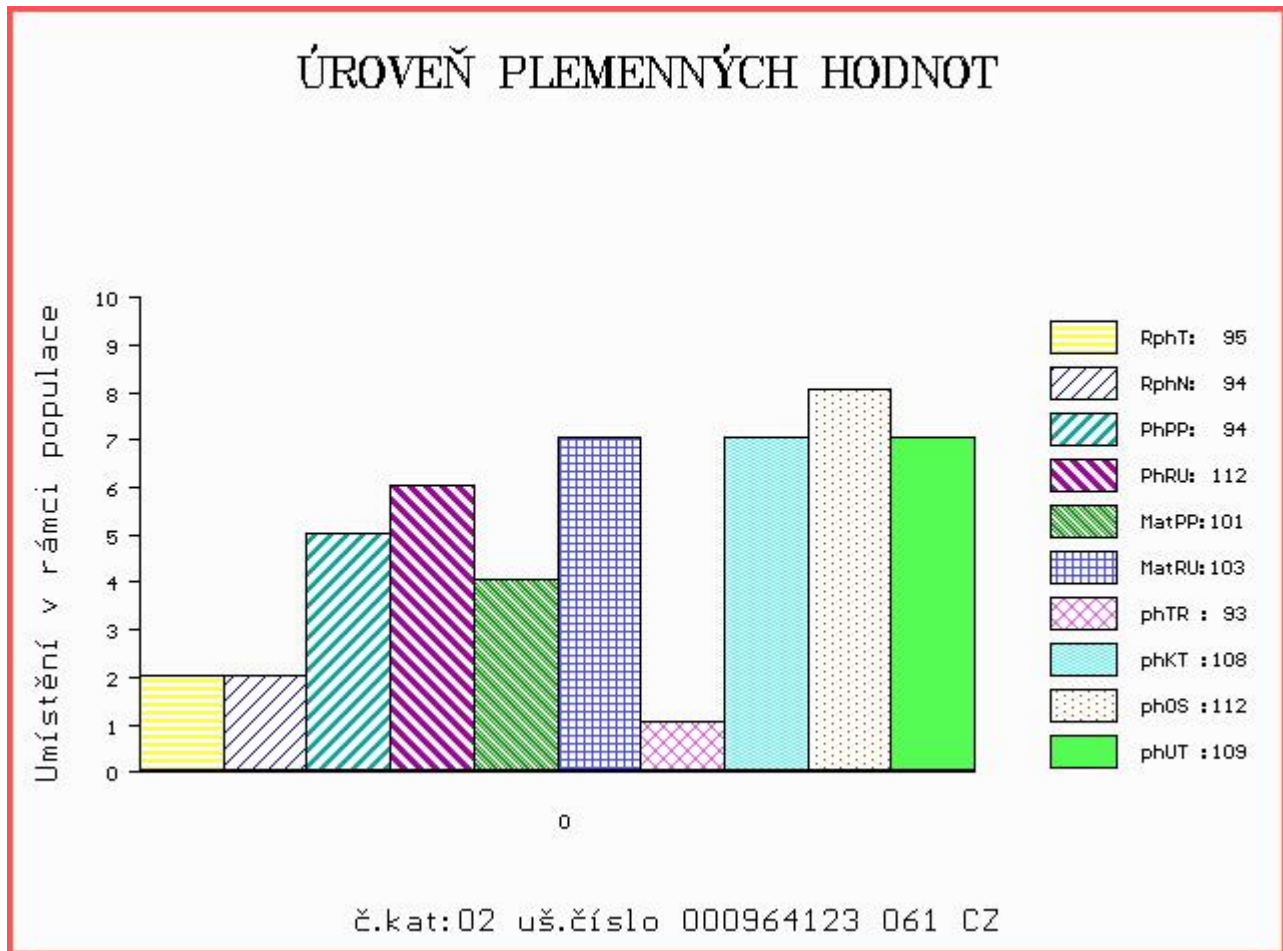

Číslo : 812646 901 SK MOVIS AKAL P Číslo katalogu 3  
 Dat.nar. : 08.11.2015 Plemeno : S100 Masný simentál  
 Chovatel : MOVIS-AGRO,AK, spol.s r.o.Skalica  
 Majitel : MOVIS-AGRO,AK, spol.s r.o.Skalica

OOO 280 542 BLACKFORD HARVESTER M049570  
 OO 280 541 HOCKENHULL WATERLOO M072160  
 MOO 160873500016 UK HOCKENHULL GIRLIE 13TH ET T002348

OTEC ZMS 107 BEL DHU CAPERCAILLIE 11 R M079624  
 OMO 280 543 KILBRIDE FARM STRABANE M065449  
 MO 500948700461 UK BLACKFORD WAGTAIL F089615  
 MMO 500948700272 UK BLACKFORD SAFFRON F078792

OOM 268 232 AGSK SIR SKALICA 2183 P 721206002183  
 OM 263 648 NEW FREDI P 090000800375241  
 MOM 2104859 SK P 56280902104

MA 800950922 SK /5 ot MOVIS P 090000800950922  
 OMM 268 224 AGSK MR POL RED 11D 56280902011  
 MM 2178859 SK AGSK MISS POL RED 02178 721206002178  
 MMM 2102859 SK 56280902102

Vl.užit:nar: 39 kg ve 120d: 230 kg ve 210d: 359 kg v 365d: 628 kg / kříž: 140 cm  
 Přírůstek v testu : 2183 g / 111 přírůstek od narození: 1694 g / 112 šourek 39 cm  
 Věk při ZV 473 dní aktuálně k 25.01.17 hmotnost: 791 kg výška v kříži: 147 cm

PLEMENNÉ HODNOTY										LINEARNÍ HODNOCENÍ							
	pp	ru	pp	ru	TR	KT	OS	UT	Hmot	kříž	TR	KT	OS	UT	CE		
BÝK	PE	93	105	ME	110	93	109	106	105	107							
MATKA	PE	102	100	ME	110	94	98	91	90	92	800	150	27	22	20	7	76
OTEC	PE	84	111	ME	110	92	110	112	113	114	0	0	0	0	0	0	0

HODNOCEN: TR 10 / /10 KT / / OS / / UT Výsledek:

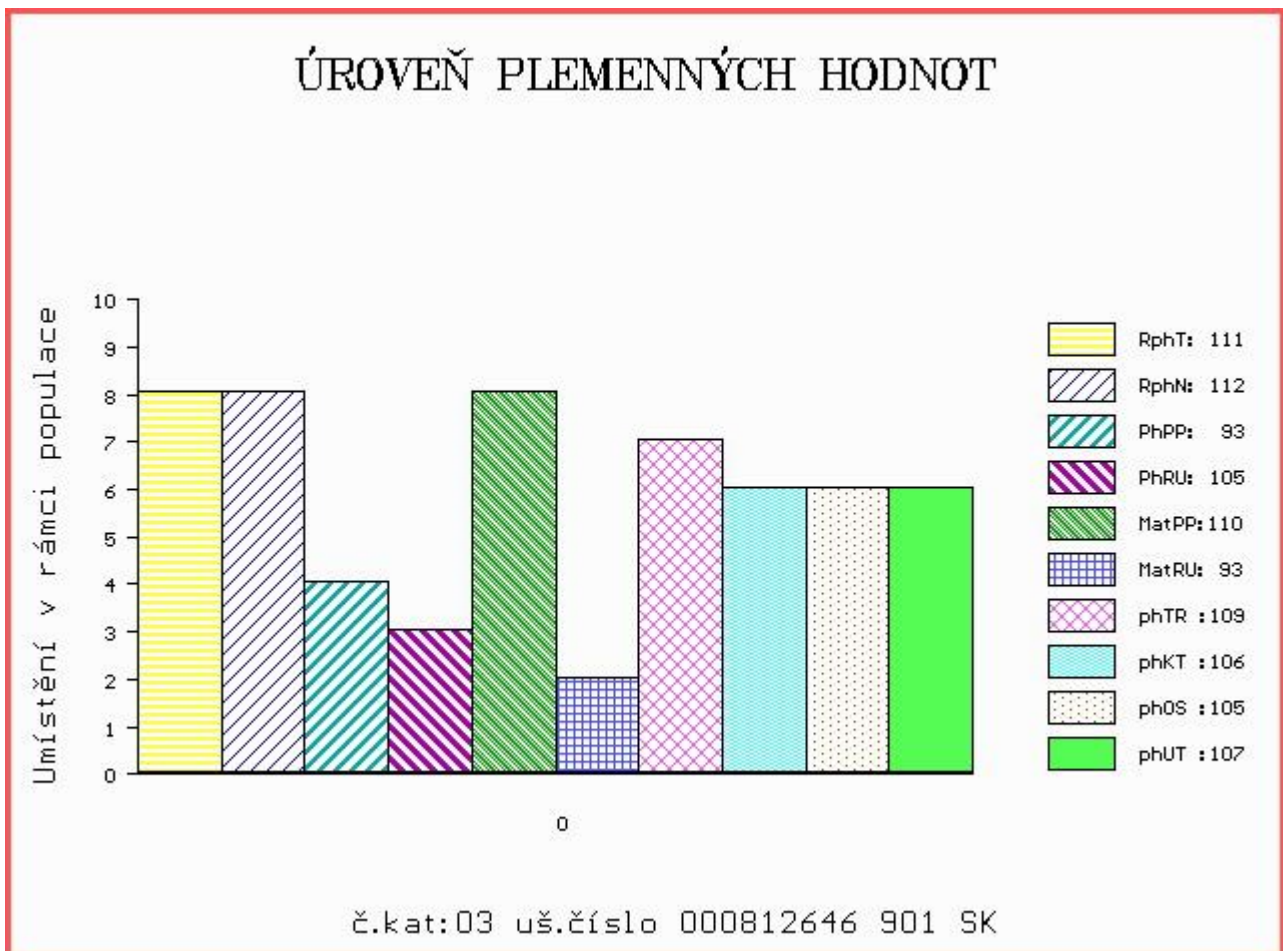

Číslo : **812646 903 SK MOVIS AKIL PP** Číslo katalogu 4  
 Dat.nar. : 11.11.2015 Plemeno : S100 Masný simentál  
 Chovatel : MOVIS-AGRO,AK, spol.s r.o.Skalica  
 Majitel : MOVIS-AGRO,AK, spol.s r.o.Skalica

OOO 290 523 CHAMPION AV ÁBUEN P SWE 91531  
 OO CHE 001 IMPULS AV HOG P SWE 93918  
 MOO 304870507 SE ARIANE AV HÄGGENÄS R SWE 76340

**Otec ZMS 108 MUSTIK AV BOLLERUP P SWE 95610**  
 OMO ZSI 400 HEDETOFT UNITED P 80185-00096  
 MO 590630452 SE REBECKA AV BOLLERUP P SWE 97019  
 MMO 590630421 SE REBECKA AV BOLLERUP P SWE 97018

OOM 268 240 SERUP REGENT P 41318-00491  
 OM ZSI 495 HEDETOFT VITO PP 51546-02044  
 MOM 5154601685 DK VIKINGHOLM PIA 51546-01685

**MA 801269346 SK /3 ot P 09000801269346**  
 OMM 268 232 AGSK SIR SKALICA 2183 P 721206002183  
 MM 697017107 SK AGSK MISS SKALICA 697017 721206697017  
 MMM 2116859 SK AGSK MISS PANAMA 02116 56280902116

Vl.užit:nar: 39 kg ve 120d: 206 kg ve 210d: 340 kg v 365d: 556 kg / kříž: 131 cm  
 Přírůstek v testu : 1966 g / 105 přírůstek od narození: 1524 g / 106 šourek 40 cm  
 Věk při ZV 470 dní aktuálně k 25.01.17 hmotnost: 711 kg výška v kříži: 142 cm

PLEMENNÉ HODNOTY										LINEARNÍ HODNOCENÍ							
	pp	ru	pp	ru	TR	KT	OS	UT		Hmot	kříž	TR	KT	OS	UT	CE	
BÝK	PE	99	119	ME	107	88	96	108	110	107							
MATKA	PE	96	113	ME	105	91	92	103	107	104	688	143	19	19	18	7	63
Otec	PE	99	115	ME	108	90	104	106	104	103	0	0	0	0	0	0	0

HODNOCEN: TR 7 / / 8 KT / / OS / / UT Výsledek:

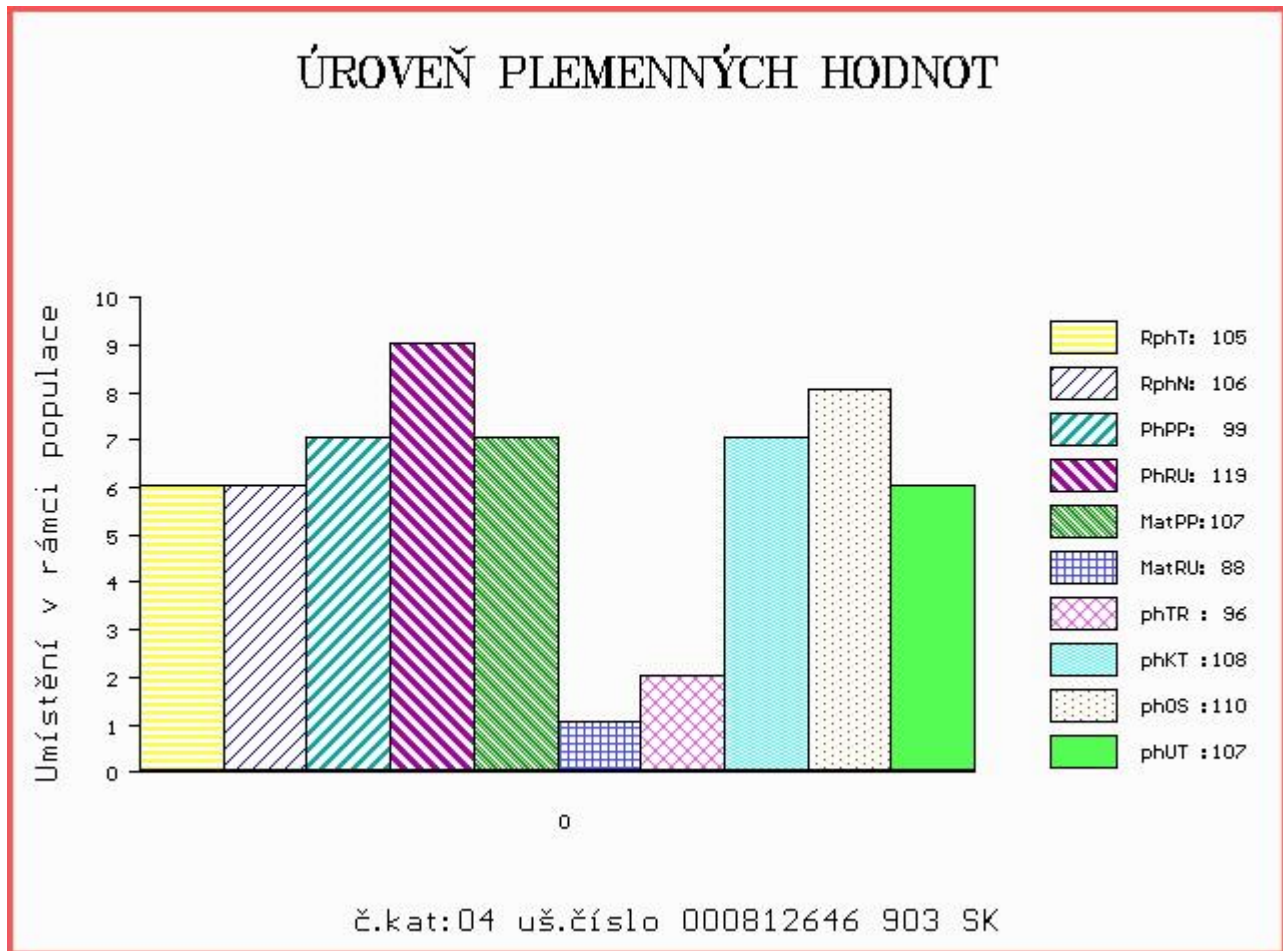



Číslo : 812646 904 SK MOVIS AKEL PP Číslo katalogu 5  
 Dat.nar. : 11.11.2015 Plemeno : S100 Masný simentál  
 Chovatel : MOVIS-AGRO,AK, spol.s r.o.Skalica  
 Majitel : MOVIS-AGRO,AK, spol.s r.o.Skalica

OOO 265 547 VINGEGAARD FOX ET 41524-00292  
 OO 265 180 VINGEGAARD JERICO P 41524-00558  
 MOO 4152400321 DK VINGEGAARD FILIA P 41524-00321

**OTEC ZSI 713 VINGEGAARD COLUMBUS PP 41524-01197**  
 OMO 267 856 MARYWOOD POLLED WESTERN 91 J P P542768-KN  
 MO 4152401073 DK VINGEGAARD AMALIE ET PP 41524-01073  
 MMO 4152400633 DK VINGEGAARD MON CHERI P 41524-00633

OOM 268 232 AGSK SIR SKALICA 2183 P 721206002183  
 OM 263 648 NEW FREDI P 090000800375241  
 MOM 2104859 SK P 56280902104

**MA 801269387 SK /2 ot P**  
 OMM ZSI 215 VINGEGAARD SIRIUS PP 41524-00909  
 MM 144057 CZ P 339000144057972  
 MMM 40413 645 CZ P 339000040413645

Vl.užit:nar: 40 kg ve 120d: 187 kg ve 210d: 312 kg v 365d: 533 kg / kříž: 132 cm  
 Přírustek v testu : 1475 g / 87 přírustek od narození: 1331 g / 88 šourek 38 cm  
 Věk při ZV 470 dní aktuálně k 25.01.17 hmotnost: 627 kg výška v kříži: 142 cm

PLEMENNÉ HODNOTY										LINEARNÍ HODNOCENÍ							
	pp	ru	pp	ru	TR	KT	OS	UT	Hmot	kříž	TR	KT	OS	UT	CE		
BÝK	PE	82	109	ME	98	97	93	100	105	103							
MATKA	PE	81	103	ME	103	98	95	95	95	96	738	149	28	20	19	7	74
OTEC	PE	83	116	ME	93	97	107	108	108	110	0	0	0	0	0	0	0

HODNOCEN: TR 7 / / 7 KT / / OS / / UT Výsledek:

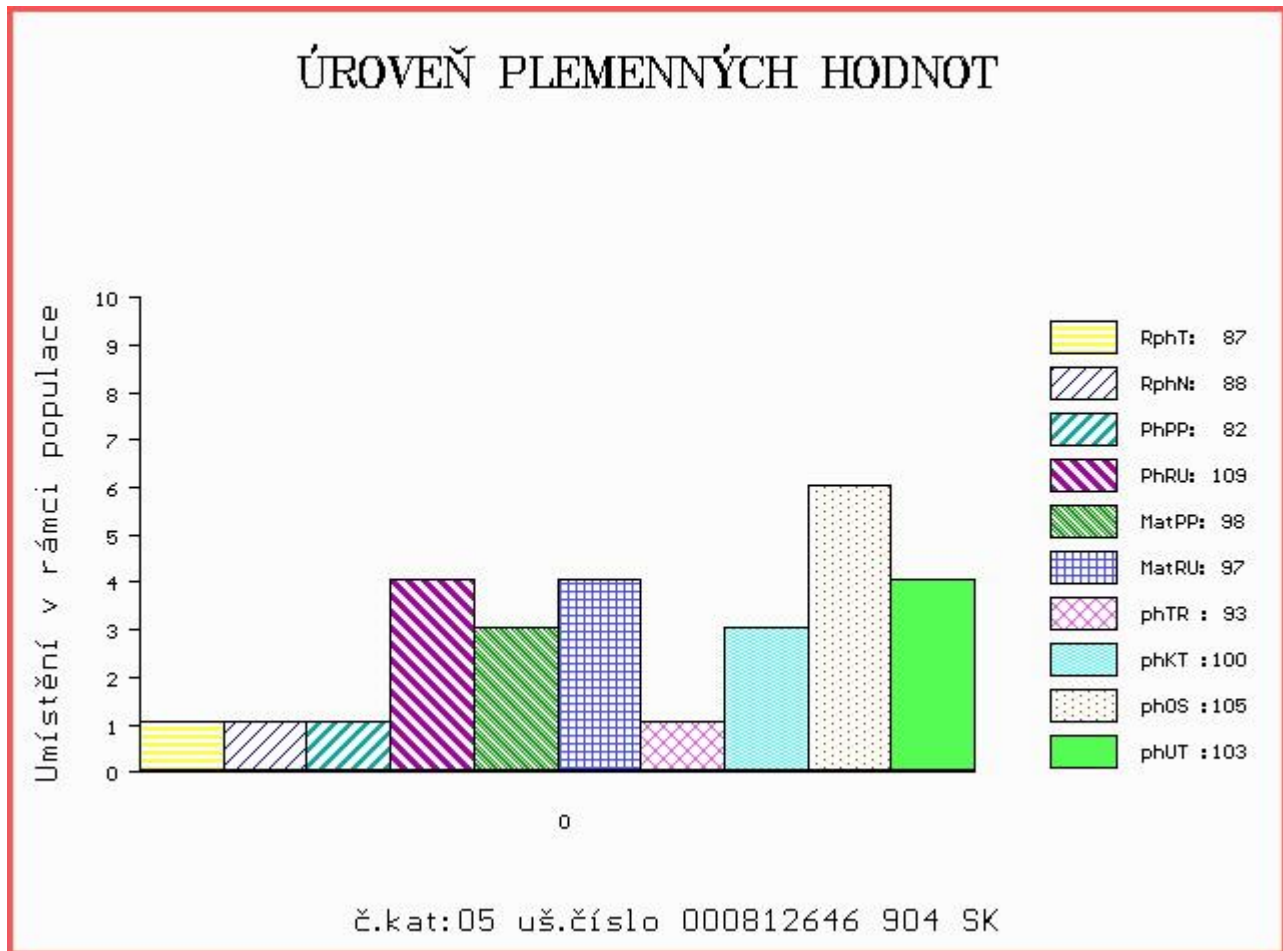

Číslo : **812646 905 SK MOVIS AMER P** Číslo katalogu 6  
 Dat.nar. : 11.11.2015 Plemeno : S100 Masný simentál  
 Chovatel : MOVIS-AGRO,AK, spol.s r.o.Skalica  
 Majitel : MOVIS-AGRO,AK, spol.s r.o.Skalica

OOO 290 062 HOTTE PP F 797 76.000 00797  
 OO ZSI 036 HILLMANN P 76.000 28589  
 MOO 7600025023 DE 76.000 25023

**OTEC ZSI 095 HILLARY P 14.002 71905**  
 OMO 000 BICEPS BY 020609/01 7600020609  
 MO 86295 214 CZ KORALLE BY5712315 2605002445  
 MMO 0 KLAUS BY 2720319 7602720319

OOM 270 405 BAR 5 P SA EXPERT 826M P 598604  
 OM ZSI 638 BAR 5 P SA EVOLUTION 418S P 657323  
 MOM 583215 CA BAR 5 SA LADY SISKA 409M R 583215

**MA 801421323 SK /2 ot**  
 OMM ZSI 281 LYKKE ULF P 41344-00303  
 MM 148828 CZ P 339000148828972  
 MMM 31394 645 CZ J 34 P 134000031394645

Vl.užit:nar: 40 kg ve 120d: 181 kg ve 210d: 296 kg v 365d: 519 kg / kříž: 133 cm  
 Přírustek v testu : 1991 g / 104 přírustek od narození: 1442 g / 103 šourek 39 cm  
 Věk při ZV 470 dní aktuálně k 25.01.17 hmotnost: 676 kg výška v kříži: 138 cm

PLEMENNÉ HODNOTY										LINEARNÍ HODNOCENÍ							
	pp	ru	pp	ru	TR	KT	OS	UT		Hmot	kříž	TR	KT	OS	UT	CE	
BÝK	PE	100	109	ME	100	114	90	95	98	95							
MATKA	PE	103	116	ME	105	103	102	101	101	100	692	144	26	20	18	7	71
OTEC	PE	101	107	ME	90	123	94	96	97	96	0	0	0	0	0	0	0

HODNOCEN: TR 5 / / 7 KT / / OS / / UT Výsledek:

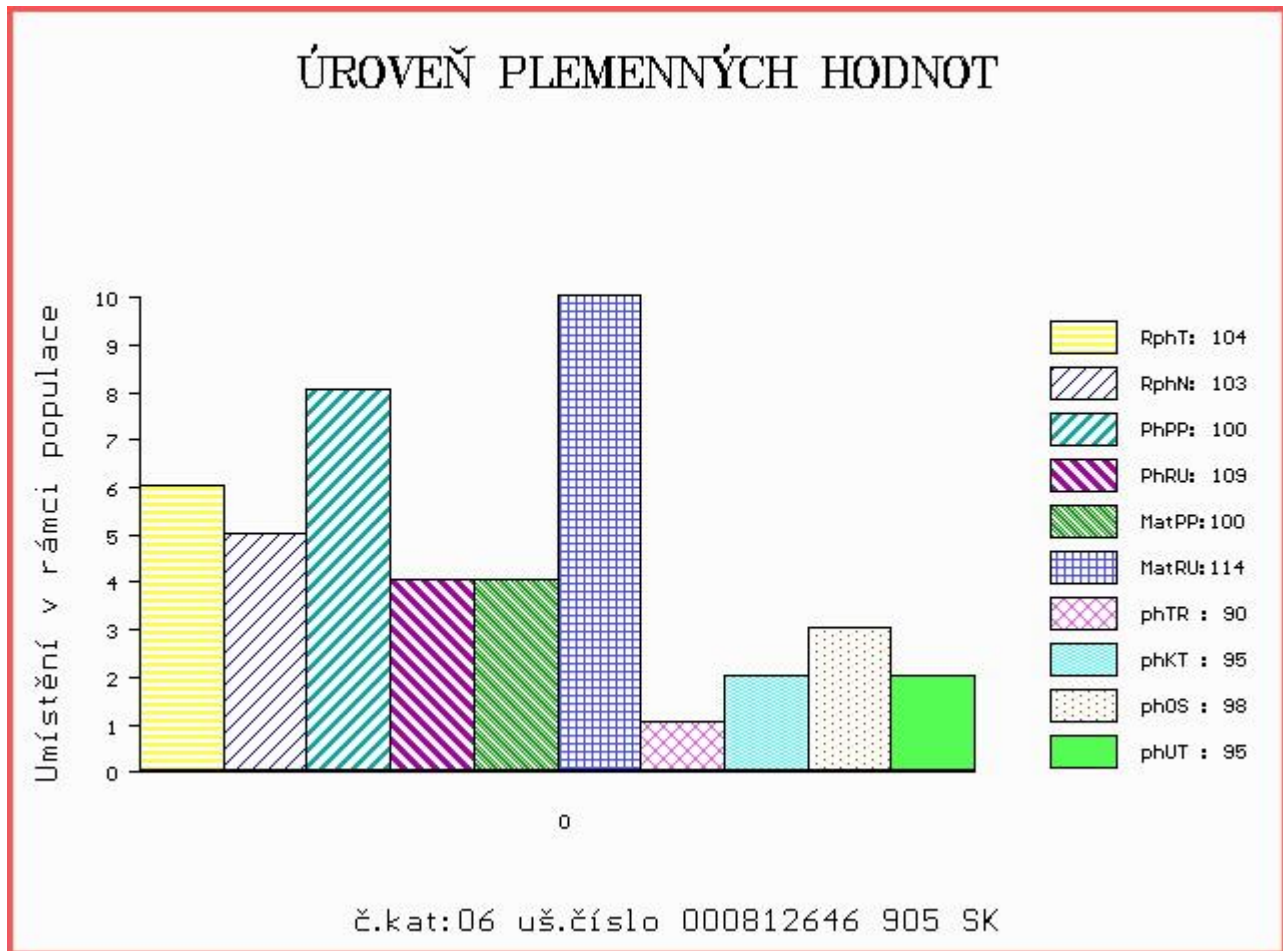

Číslo : 812646 908 SK MOVIS AMELIO P Číslo katalogu 7  
 Dat.nar. : 12.11.2015 Plemeno : S100 Masný simentál  
 Chovatel : MOVIS-AGRO,AK, spol.s r.o.Skalica  
 Majitel : MOVIS-AGRO,AK, spol.s r.o.Skalica

OOO 280 542 BLACKFORD HARVESTER M049570  
 OO 280 541 HOCKENHULL WATERLOO M072160  
 MOO 160873500016 UK HOCKENHULL GIRLIE 13TH ET T002348

OTEC ZMS 107 BEL DHU CAPERCAILLIE 11 R M079624  
 OMO 280 543 KILBRIDE FARM STRABANE M065449  
 MO 500948700461 UK BLACKFORD WAGTAIL F089615  
 MMO 500948700272 UK BLACKFORD SAFFRON F078792

OOM 268 240 SERUP REGENT P 41318-00491  
 OM ZSI 287 SKOVLY UN POCO P 83204-00131  
 MOM 8320400105 DK SKOVLY RUBIN P 83204-00105

MA 801269321 SK /3 ot P  
 OMM 268 232 AGSK SIR SKALICA 2183 P 721206002183  
 MM 800375243 SK ALEXANDRA MOVIS P 090000800375243  
 MMM 210328206 SK AGSK MISS REDPROGRESS 210328 721206210328

Vl.užit:nar: 30 kg ve 120d: 186 kg ve 210d: 307 kg v 365d: 547 kg / kříž: 135 cm  
 Přírustek v testu : 2041 g / 108 přírustek od narození: 1511 g / 111 šourek 40 cm  
 Věk při ZV 469 dní aktuálně k 25.01.17 hmotnost: 695 kg výška v kříži: 142 cm

PLEMENNÉ HODNOTY										LINEARNÍ HODNOCENÍ						
	pp	ru	pp	ru	TR	KT	OS	UT		Hmot	kříž	TR	KT	OS	UT	CE
BÝK	PE	88	108	ME	106	87	108	112	114	114						
MATKA	PE	93	104	ME	102	83	95	102	104	103	780	152	25	19	18	7 69
OTEC	PE	84	111	ME	110	92	110	112	113	114	0	0	0	0	0	0

HODNOCEN: TR 7 / / 8 KT / / OS / / UT Výsledek:

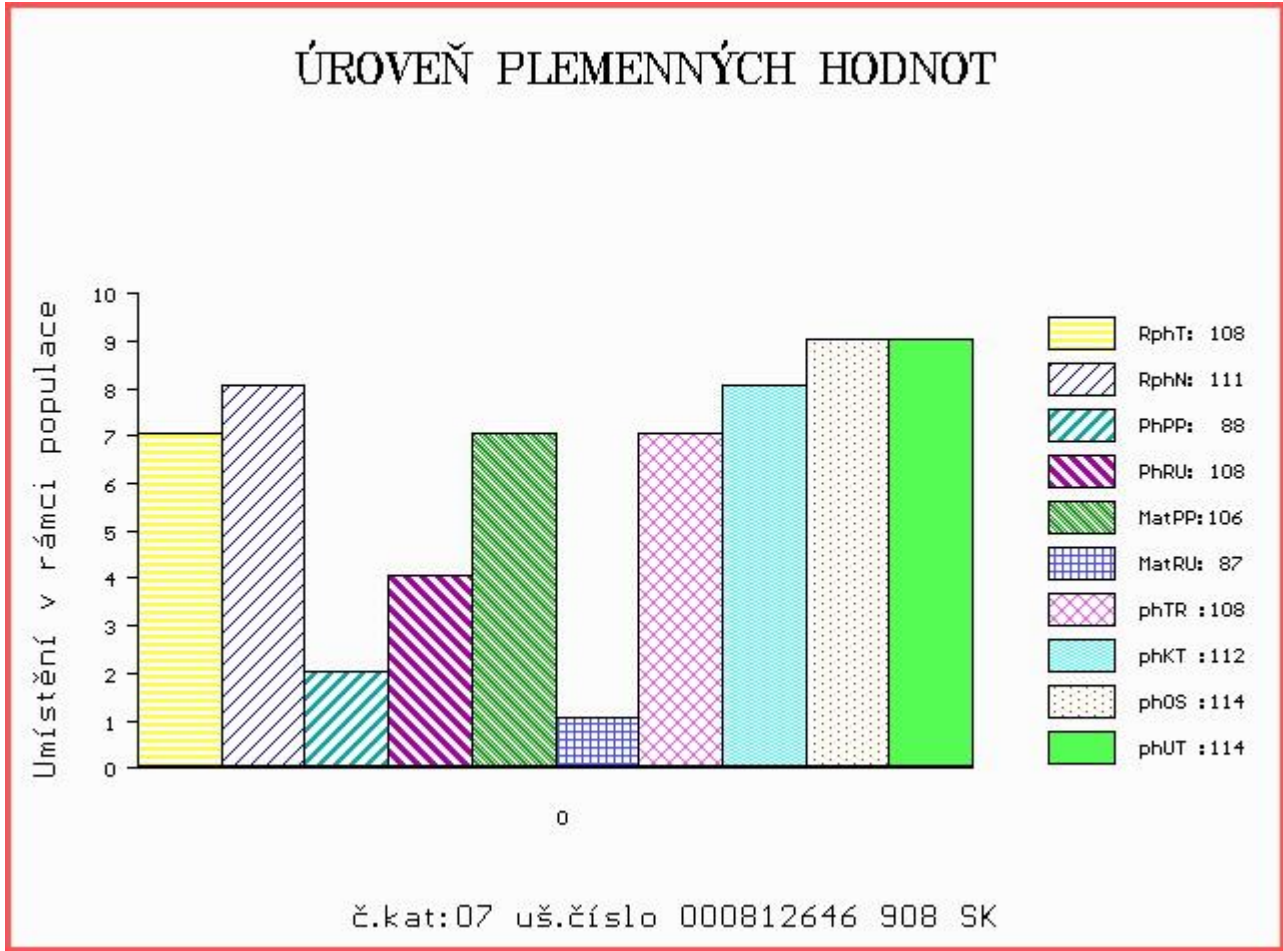

Číslo : 812646 909 SK MOVIS ARNOLD PP Číslo katalogu 8  
 Dat.nar. : 13.11.2015 Plemeno : S100 Masný simentál  
 Chovatel : MOVIS-AGRO,AK, spol.s r.o.Skalica  
 Majitel : MOVIS-AGRO,AK, spol.s r.o.Skalica

OOO 290 523 CHAMPION AV ÁBUEN P SWE 91531  
 OO CHE 001 IMPULS AV HOG P SWE 93918  
 MOO 304870507 SE ARIANE AV HÄGGENÄS R SWE 76340

OTEC ZMS 108 MUSTIK AV BOLLERUP P SWE 95610  
 OMO ZSI 400 HEDETOFT UNITED P 80185-00096  
 MO 590630452 SE REBECKA AV BOLLERUP P SWE 97019  
 MMO 590630421 SE REBECKA AV BOLLERUP P SWE 97018

OOM 273 719 VINGEGAARD BOLTON ET P 41524-01185  
 OM 279 160 VINGEGAARD EDISON PP 41524-01292  
 MOM 4152401108 DK VINGEGAARD BESS ET PP 41524-01108

MA 801421389 SK /2 ot  
 OMM ZSI 155 OSTERVANG RINGO ET P 86152-00152  
 MM 380911 CZ STELA AGROCHYT P 392000380911961  
 MMM 287382 961 CZ PAVLA ACHOCHYT P 392000287382961

Vl.užit:nar: 42 kg ve 120d: 201 kg ve 210d: 320 kg v 365d: 529 kg / kříž: 142 cm  
 Přírůstek v testu : 1808 g / 101 přírůstek od narození: 1408 g / 94 šourek 39 cm  
 Věk při ZV 468 dní aktuálně k 25.01.17 hmotnost: 660 kg výška v kříži: 144 cm

PLEMENNÉ HODNOTY										LINEARNÍ HODNOCENÍ							
	pp	ru	pp	ru	TR	KT	OS	UT		Hmot	kříž	TR	KT	OS	UT	CE	
BÝK	PE	94	112	ME	109	100	99	105	106	104							
MATKA	PE	95	103	ME	104	112	90	94	97	96	690	141	21	19	17	6	63
OTEC	PE	99	115	ME	108	90	104	106	104	103	0	0	0	0	0	0	0

HODNOCEN: TR 8 / / 7 KT / / OS / / UT Výsledek:

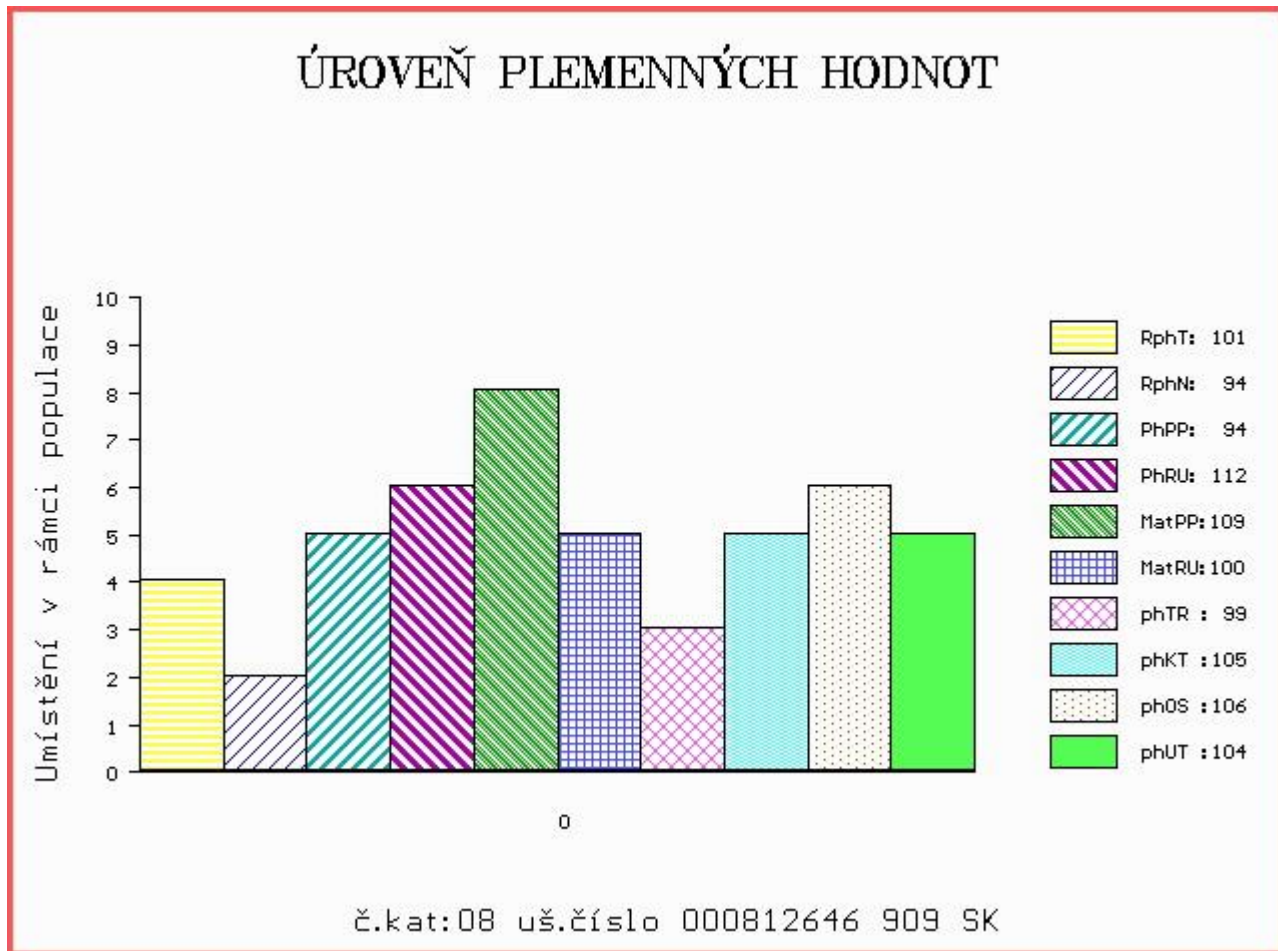

Číslo : **812646 910 SK MOVIS ANTONIO P** Číslo katalogu 9  
 Dat.nar. : 15.11.2015 Plemeno : S100 Masný simentál  
 Chovatel : MOVIS-AGRO,AK, spol.s r.o.Skalica  
 Majitel : MOVIS-AGRO,AK, spol.s r.o.Skalica

OOO 290 098 GS MAX 227 007 562  
 OO ZSI 400 HEDETOFT UNITED P 80185-00096  
 MOO 8018500057 DK HEDETOFT PATRICIA P 80185-00057

**OTEC ZSI 817 URSUS VOM UCHTETAL PP 15.018 18030**  
 OMO 269 753 DANNEMANN ET P 15.023 41892  
 MO 1502369887 DE HELENA VOM UCHTETAL P 15.023 69887  
 MMO 1502615068 DE HANNA VOM UCHTETAL P 15.026 15068

OOM 262 435 DFM MARCUS 14M V 580437  
 OM ZSI 534 FGAF ZEGNA 230R P 638986  
 MOM 531755 CA FGAF GRACE 701K 531755

**MA 800950926 SK /5 ot DANIELA MOVIS P 090000800950926**  
 OMM 270 605 LASAR P 721206697015  
 MM 800599186 SK BELINA MOVIS P 090000800599186  
 MMM 697037107 SK AGSK MISS SKALICA 697037 721206697037

Vl.užit:nar: 40 kg ve 120d: 192 kg ve 210d: 317 kg v 365d: 531 kg / kříž: 141 cm  
 Přírustek v testu : 1475 g / 93 přírustek od narození: 1320 g / 92 šourek 41 cm  
 Věk při ZV 466 dní aktuálně k 25.01.17 hmotnost: 617 kg výška v kříži: 145 cm

PLEMENNÉ HODNOTY									LINEARNÍ HODNOCENÍ								
	pp	ru	pp	ru	TR	KT	OS	UT	Hmot	kříž	TR	KT	OS	UT	CE		
BÝK	PE	96	111	ME	111	102	96	91	91	92							
MATKA	PE	103	105	ME	110	106	90	85	86	85	770	140	22	22	21	8	73
OTEC	PE	91	120	ME	111	96	109	98	94	99	0	0	0	0	0	0	0

HODNOCEN: TR 9 / / 7 KT / / OS / / UT Výsledek:

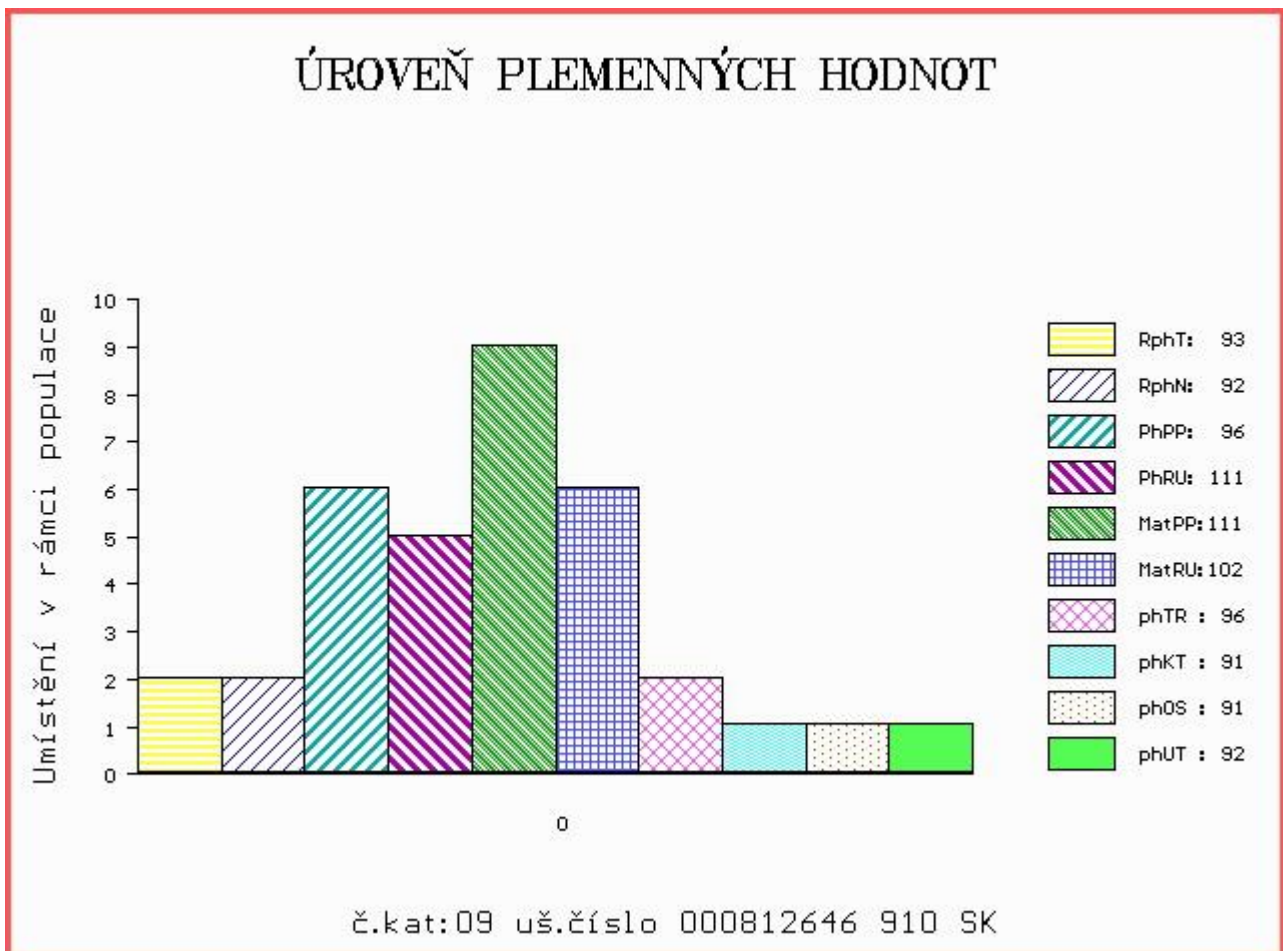

Číslo : 812646 911 SK MOVIS ARNIE P Číslo katalogu 10  
 Dat.nar. : 16.11.2015 Plemeno : S100 Masný simental  
 Chovatel : MOVIS-AGRO,AK, spol.s r.o.Skalica  
 Majitel : MOVIS-AGRO,AK, spol.s r.o.Skalica

OOO 265 547 VINGEGAARD FOX ET 41524-00292  
 OO 265 180 VINGEGAARD JERICHO P 41524-00558  
 MOO 4152400321 DK VINGEGAARD FILIA P 41524-00321

OTEC ZSI 713 VINGEGAARD COLUMBUS PP 41524-01197  
 OMO 267 856 MARYWOOD POLLED WESTERN 91 J P P542768-KN  
 MO 4152401073 DK VINGEGAARD AMALIE ET PP 41524-01073  
 MMO 4152400633 DK VINGEGAARD MON CHERI P 41524-00633

OOM 271 965 HALENOOK PANACHE M062068  
 OM ZSI 718 DIRNANEAN TYPHOON R M067071  
 MOM 542191700739 UK DIRNANEAN PETULA P12 F073734

MA 801421320 SK /2 ot  
 OMM ZSI 215 VINGEGAARD SIRIUS PP 41524-00909  
 MM 148830 CZ JAHODA POLFIN P 339000148830972  
 MMM 39702 645 CZ P 339000039702645

Vl.užit:nar: 42 kg ve 120d: 211 kg ve 210d: 346 kg v 365d: 543 kg / kříž: 135 cm  
 Přírůstek v testu : 2116 g / 102 přírůstek od narození: 1404 g / 102 šourek 40 cm  
 Věk při ZV 465 dní aktuálně k 25.01.17 hmotnost: 654 kg výška v kříži: 142 cm

PLEMENNÉ HODNOTY										LINEARNÍ HODNOCENÍ							
	pp	ru	pp	ru	TR	KT	OS	UT		Hmot	kříž	TR	KT	OS	UT	CE	
BÝK	PE	91	107	ME	104	93	101	108	110	109							
MATKA	PE	98	98	ME	114	89	101	95	94	95	642	142	21	16	16	6	59
OTEC	PE	83	116	ME	93	97	107	108	108	110	0	0	0	0	0	0	0

HODNOCEN: TR 7 / / 8 KT / / OS / / UT Výsledek:

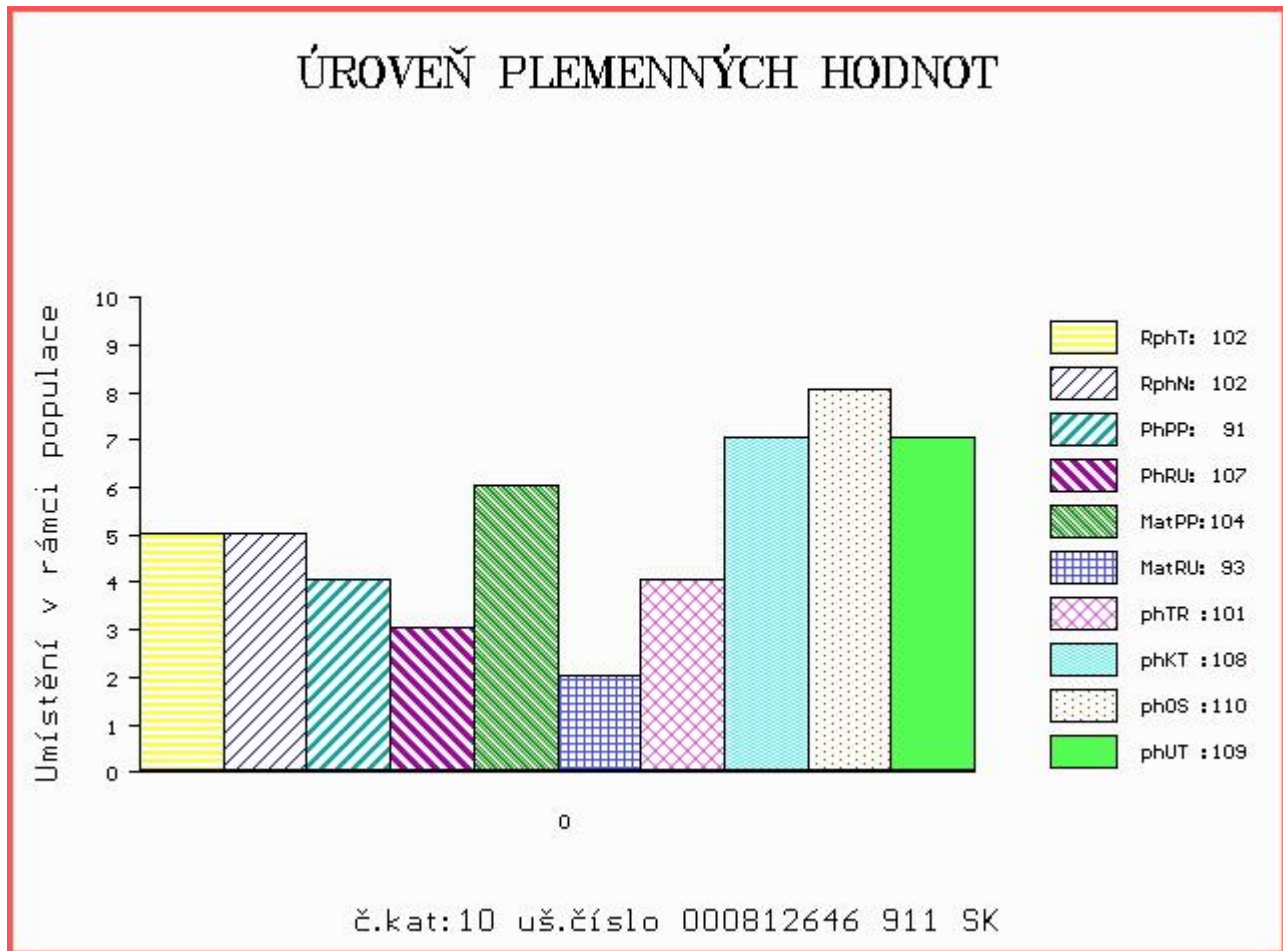

Číslo : 673725 071 CZ BENE Z NOVÉ VODY PP Číslo katalogu 11  
 Dat.nar. : 17.11.2015 Plemeno : S100 Masný simentál  
 Chovatel : Reinold Manfred, Stará Červená Voda  
 Majitel : Reinold Manfred, Stará Červená Voda

OOO ZSI 821 SNAEBUM CAMPARI PP 27907-00717  
 OO ZMS 280 KLITGÁRDENS EMIL P 69488-00073  
 MOO 6948800053 DK KLITGÁRDENS CHARLOTTA P 69488-00053

OTEC ZMS 264 LYKKE ICEMAN P 41344-00507  
 OMO 269 502 SLIEVENAGH FANTASTIC M042510  
 MO 4134400374 DK LYKKE CADETT R 41344-00374  
 MMO 4134400326 DK LYKKE VANESSA P 41344-00326

OOM 272 309 HENRI P 13.008 57094  
 OM 279 372 HUBERT VOM UCHTETAL PP 15.018 19823  
 MOM 1500679244 DE LILLI VOM UCHTETAL P 15.006 79244

MA 665407732 DE /2 ot LAURA P 06.654 07732  
 OMM ZSI 400 HEDETOFT UNITED P 80185-00096  
 MM 665192714 DE LARI P 06.651 92714  
 MMM 1503653674 DE LANI MB SIMMENTAL PP 15.036 53674

Vl.užit:nar: 41 kg ve 120d: 215 kg ve 210d: 401 kg v 365d: 651 kg / kříž: 142 cm  
 Přírustek v testu : 1975 g / 109 přírustek od narození: 1655 g / 110 šourek 39 cm  
 Věk při ZV 464 dní aktuálně k 25.01.17 hmotnost: 761 kg výška v kříži: 145 cm

PLEMENNÉ HODNOTY										LINEARNÍ HODNOCENÍ						
	pp	ru	pp	ru	TR	KT	OS	UT		Hmot	kříž	TR	KT	OS	UT	CE
BÝK	PE	88	116	ME	105	89	116	118	118	119						
MATKA	PE	87	112	ME	100	97	107	107	107	107	730	/ 150	27	20	16	6 69
OTEC	PE	89	120	ME	110	82	115	123	124	125	843	/ 150	29	24	25	8 86

HODNOCEN: TR 9 / /10 KT / / OS / / UT Výsledek:

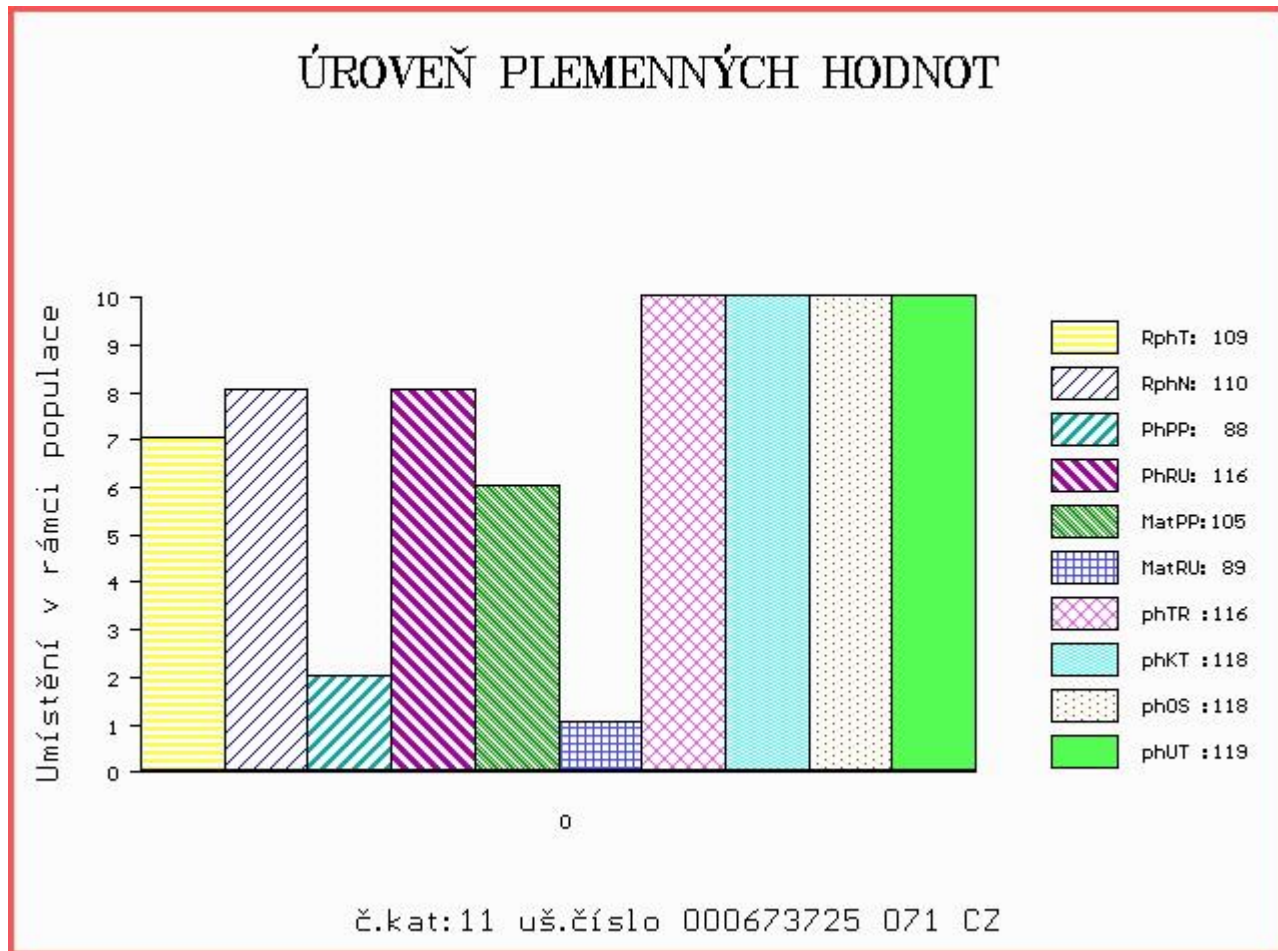

Číslo : **812646 912 SK MOVIS AZIN PP** Číslo katalogu 12  
 Dat.nar. : 18.11.2015 Plemeno : S100 Masný simentál  
 Chovatel : MOVIS-AGRO,AK, spol.s r.o.Skalica  
 Majitel : MOVIS-AGRO,AK, spol.s r.o.Skalica

OOO ZSI 821 SNAEBUM CAMPARI PP 27907-00717  
 OO ZMS 280 KLITGÁRDENS EMIL P 69488-00073  
 MOO 6948800053 DK KLITGÁRDENS CHARLOTTA P 69488-00053

OTEC ZMS 264 LYKKE ICEMAN P 41344-00507  
 OMO 269 502 SLIEVENAGH FANTASTIC M042510  
 MO 4134400374 DK LYKKE CADETT R 41344-00374  
 MMO 4134400326 DK LYKKE VANESSA P 41344-00326

OOM 265 180 VINGEGAARD JERICHO P 41524-00558  
 OM ZSI 713 VINGEGAARD COLUMBUS PP 41524-01197  
 MOM 4152401073 DK VINGEGAARD AMALIE ET PP 41524-01073

MA 801421324 SK /2 ot P 801421324  
 OMM ZSI 046 FREDLUND INDIANER V 61717-0122  
 MM 2194859 SK AGSK MISS FRENDLUND 02194 002859002194  
 MMM 2120859 SK 002120859 56280902120

Vl.užit:nar: 42 kg ve 120d: 204 kg ve 210d: 318 kg v 365d: 575 kg / kříž: 142 cm  
 Přírůstek v testu : 1866 g / 96 přírůstek od narození: 1514 g / 95 šourek 43 cm  
 Věk při ZV 463 dní aktuálně k 25.01.17 hmotnost: 699 kg výška v kříži: 145 cm

PLEMENNÉ HODNOTY										LINEARNÍ HODNOCENÍ						
	pp	ru	pp	ru	TR	KT	OS	UT		Hmot	kříž	TR	KT	OS	UT	CE
BÝK	PE	87	110	ME	98	93	99	107	109	108						
MATKA	PE	84	100	ME	87	105	95	97	99	98	566	140	19	17	17	6 59
OTEC	PE	89	120	ME	110	82	115	123	124	125	843	150	29	24	25	8 86

HODNOCEN: TR 9 / / 9 KT / / OS / / UT Výsledek:

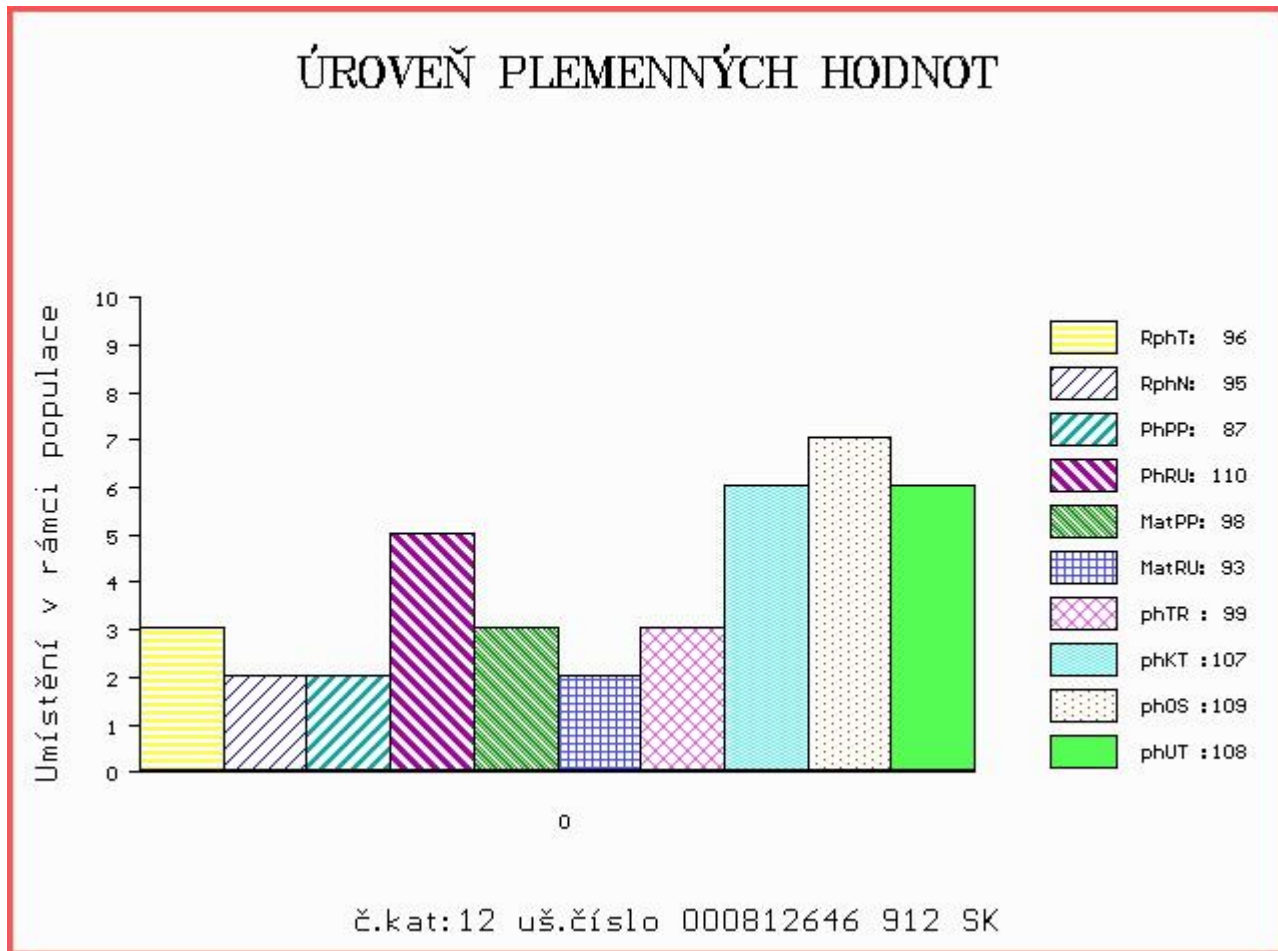



Číslo : 702130 071 CZ BIG-BEN Z NOVÉ VODY PP Číslo katalogu 13  
 Dat.nar. : 19.11.2015 Plemeno : S100 Masný simentál  
 Chovatel : Reinold Manfred, Stará Červená Voda  
 Majitel : Reinold Manfred, Stará Červená Voda

OOO ZSI 279 LANGO UNESCO P 17701-00760  
 OO ZSI 829 LANGO AUGUST/ATOS PP 17701-00844  
 MOO 1770100654 DK LANGO SONJA P 17701-00654

OTEC ZSI 568 LYKKE DIXIE PP 41344-00399  
 OMO 265 868 WLSF CELEBRITY CHIEF P PT260497  
 MO 4134400195 DK LYKKE PHILADELPHIA P 41344-00195  
 MMO 4134400076 DK LYKKE JAMAICA P 41344-00076

OOM 271 961 POPES LAIRD M055700  
 OM ZSI 717 CORSKIE RADIUM R M063307  
 MOM 0 CORSKIE ALEXIS E11 F043772

MA 238050 971 CZ /2 ot VÁNICE Z NOVÉ VODY P 429000238050971  
 OMM SIP 379 LUNA AGRO V 060072013407  
 MM 155892 972 CZ RENATA AGRO PP 060000155892972  
 MMM 116643 611 CZ P 060000116643611

Vl.užit:nar: 38 kg ve 120d: 221 kg ve 210d: 360 kg v 365d: 580 kg / kříž: 142 cm  
 Přírůstek v testu : 1333 g / 90 přírůstek od narození: 1446 g / 93 šourek 39 cm  
 Věk při ZV 462 dní aktuálně k 25.01.17 hmotnost: 664 kg výška v kříži: 146 cm

PLEMENNÉ HODNOTY										LINEARNÍ HODNOCENÍ							
	pp	ru	pp	ru	TR	KT	OS	UT		Hmot	kříž	TR	KT	OS	UT	CE	
BÝK	PE	90	117	ME	109	102	118	105	99	104							
MATKA	PE	93	112	ME	92	124	106	103	102	101	803	147	27	21	17	7	72
OTEC	PE	82	111	ME	122	86	107	104	102	107	630	137	26	21	23	8	78

HODNOCEN: TR 9 / / 9 KT / / OS / / UT Výsledek:

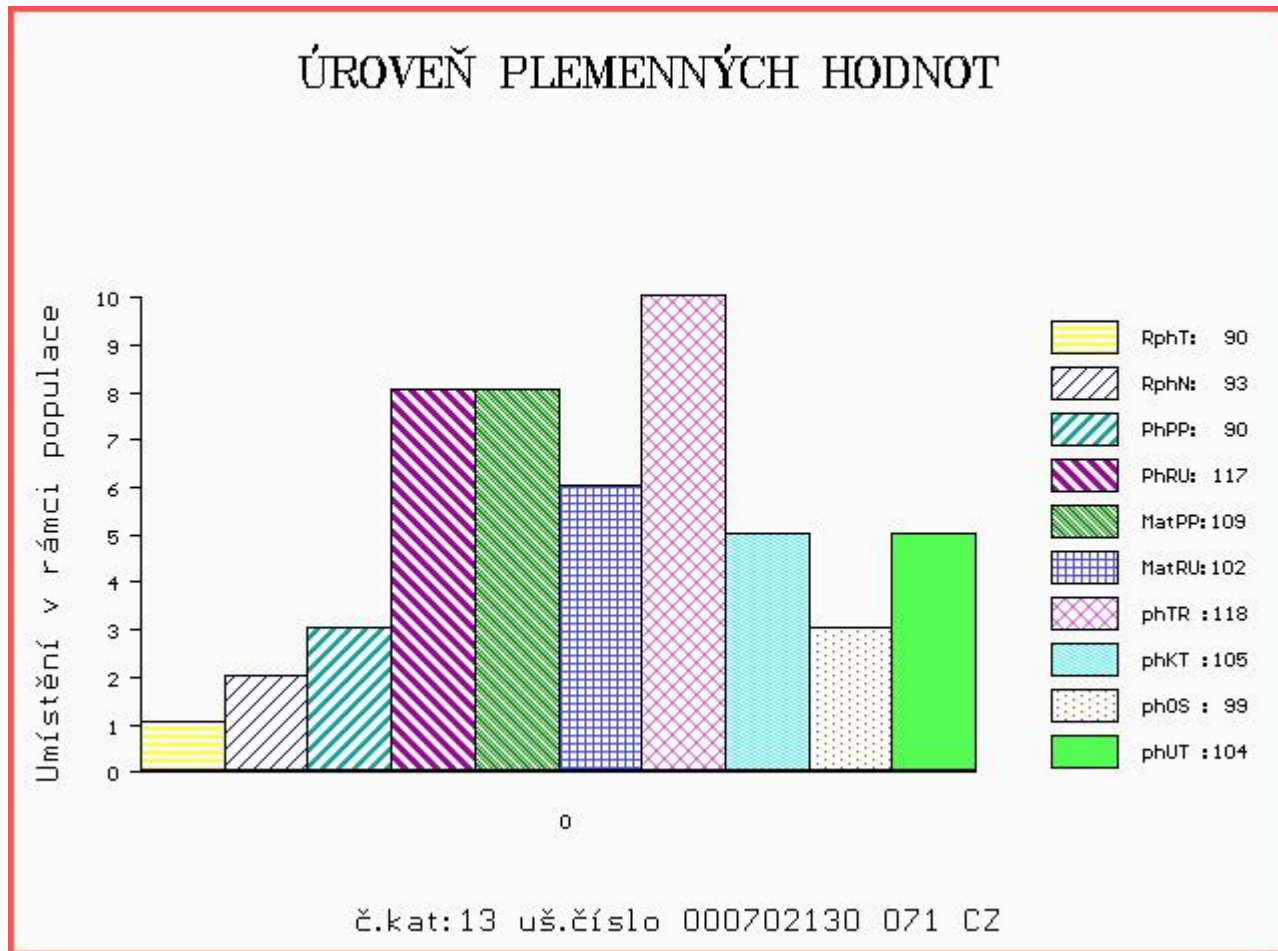

Číslo : **812646 913 SK MOVIS AVIS PP** Číslo katalogu 14  
 Dat.nar. : 21.11.2015 Plemeno : S100 Masný simental  
 Chovatel : MOVIS-AGRO,AK, spol.s r.o.Skalica  
 Majitel : MOVIS-AGRO,AK, spol.s r.o.Skalica

OOO 269 331 ARKMILL FRANKLYN M042869  
 OO 269 046 DIRNANEAN JACOB R M050979  
 MOO 32886 UK DIRNANEAN BOUNTY F032886

**Otec ZMS 132 NORGÁRD CHARLIE P 42245-00814**  
 OMO 263 781 SOGÁRD RONNI PP 20030-00942  
 MO 4224500779 DK NORGÁRD VIBEKE P 42245-00779  
 MMO 4224500732 DK NORGÁRD TRINE P 42245-00732

OOM ZSI 390 LYKKE ATLANTIS P 41344-00347  
 OM SIP 893 ROUS VODŇANSKÝ P 145000624438031  
 MOM 23508 267 CZ MS BCM STAR 54D P PG368342

**MA 801421348 SK /2 ot**  
 OMM 268 232 AGSK SIR SKALICA 2183 P 721206002183  
 MM 697031107 SK AGSK MISS SKALICA 697031 721206697031  
 MMM 2206859 SK P 721206002206

Vl.užit:nar: 40 kg ve 120d: 203 kg ve 210d: 337 kg v 365d: 595 kg / kříž: 138 cm  
 Přírůstek v testu : 2300 g / 115 přírůstek od narození: 1615 g / 115 šourek 40 cm  
 Věk při ZV 460 dní aktuálně k 25.01.17 hmotnost: 736 kg výška v kříži: 141 cm

**PLEMENNÉ HODNOTY**

**LINEARNÍ HODNOCENÍ**

	pp	ru	pp	ru	TR	KT	OS	UT	Hmot	kříž	TR	KT	OS	UT	CE		
BÝK	PE	92	111	ME	106	98	100	103	104	106							
MATKA	PE	93	104	ME	110	100	99	93	93	94	696	151	24	18	16	6	64
Otec	PE	91	119	ME	102	96	110	111	111	115	0	0	0	0	0	0	0

HODNOCEN: TR 7 / /10 KT / / OS / / UT Výsledek:

**ÚROVEŇ PLEMENNÝCH HODNOT**

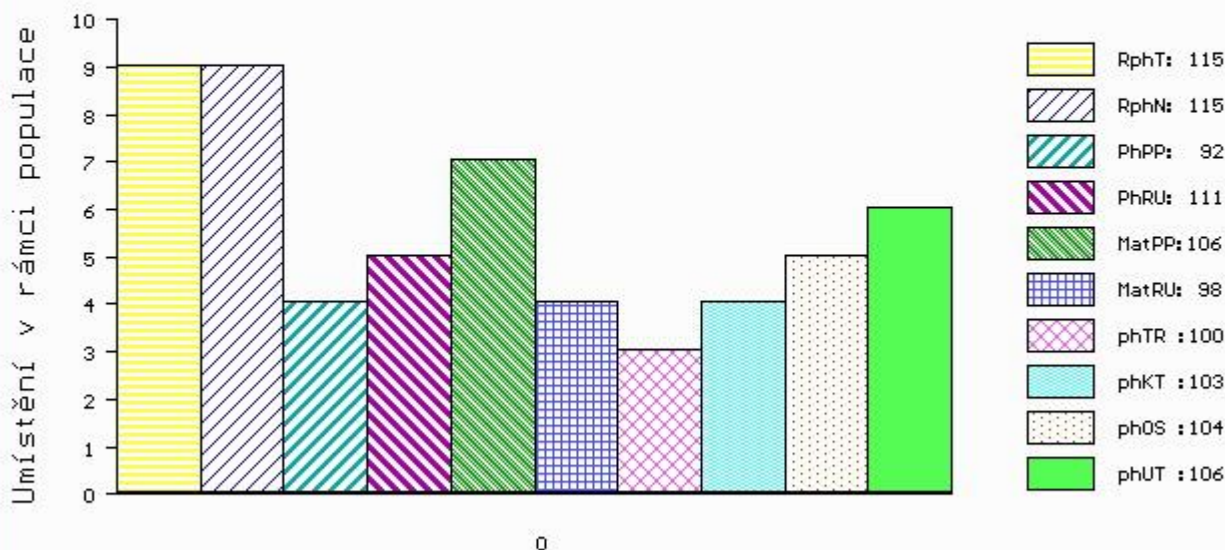

č.kat:14 uš.číslo 000812646 913 SK

Číslo : 812646 917 SK MOVIS ALBATROS V Číslo katalogu 15  
 Dat.nar. : 22.11.2015 Plemeno : S100 Masný simental  
 Chovatel : MOVIS-AGRO,AK, spol.s r.o.Skalica  
 Majitel : MOVIS-AGRO,AK, spol.s r.o.Skalica

OOO ZSI 400 HEDETOFT UNITED P 80185-00096  
 OO 272 806 MOLDAU CLINTON P 72142-00207  
 MOO 7214200068 DK MOLDAU RITA P 72142-00068

OTEC ZSI 820 MOLDAU ERASMUS PP 72142-00235  
 OMO 272 807 VESTERVANG VIKTOR P 80779-00088  
 MO 7214200202 DK MOLDAU BARBARA P 72142-00202  
 MMO 7214200089 DK MOLDAU SYLVIA 72142-00089

OOM 268 239 LINDE PERY P 25171-01113  
 OM ZSI 286 LAMHOJ SUPERY P 70514-00150  
 MOM 7051400028 DK LAMHOJ LILJE 70514-00028

MA 320746 931 CZ /6 ot R 145000320746931  
 OMM ZSI 031 POLLED HERCULES A7 1525106  
 MM 10550 617 CZ HANA VODŇANSKÁ P 145617010550  
 MMM 23516 267 CZ MS BCM STAR 63D P PG368350

Vl.užit:nar: 40 kg ve 120d: 229 kg ve 210d: 353 kg v 365d: 598 kg / kříž: 139 cm  
 Přírůstek v testu : 2158 g / 105 přírůstek od narození: 1591 g / 105 šourek 40 cm  
 Věk při ZV 459 dní aktuálně k 25.01.17 hmotnost: 724 kg výška v kříži: 142 cm

PLEMENNÉ HODNOTY										LINEARNÍ HODNOCENÍ							
	pp	ru	pp	ru	TR	KT	OS	UT	Hmot	kříž	TR	KT	OS	UT	CE		
BÝK	PE	88	115	ME	108	98	103	110	111	110							
MATKA	PE	82	113	ME	92	109	106	110	112	111	870	155	28	21	20	7	76
OTEC	PE	94	117	ME	124	87	109	108	105	108	0	0	0	0	0	0	0

HODNOCEN: TR 8 / /10 KT / / OS / / UT Výsledek:

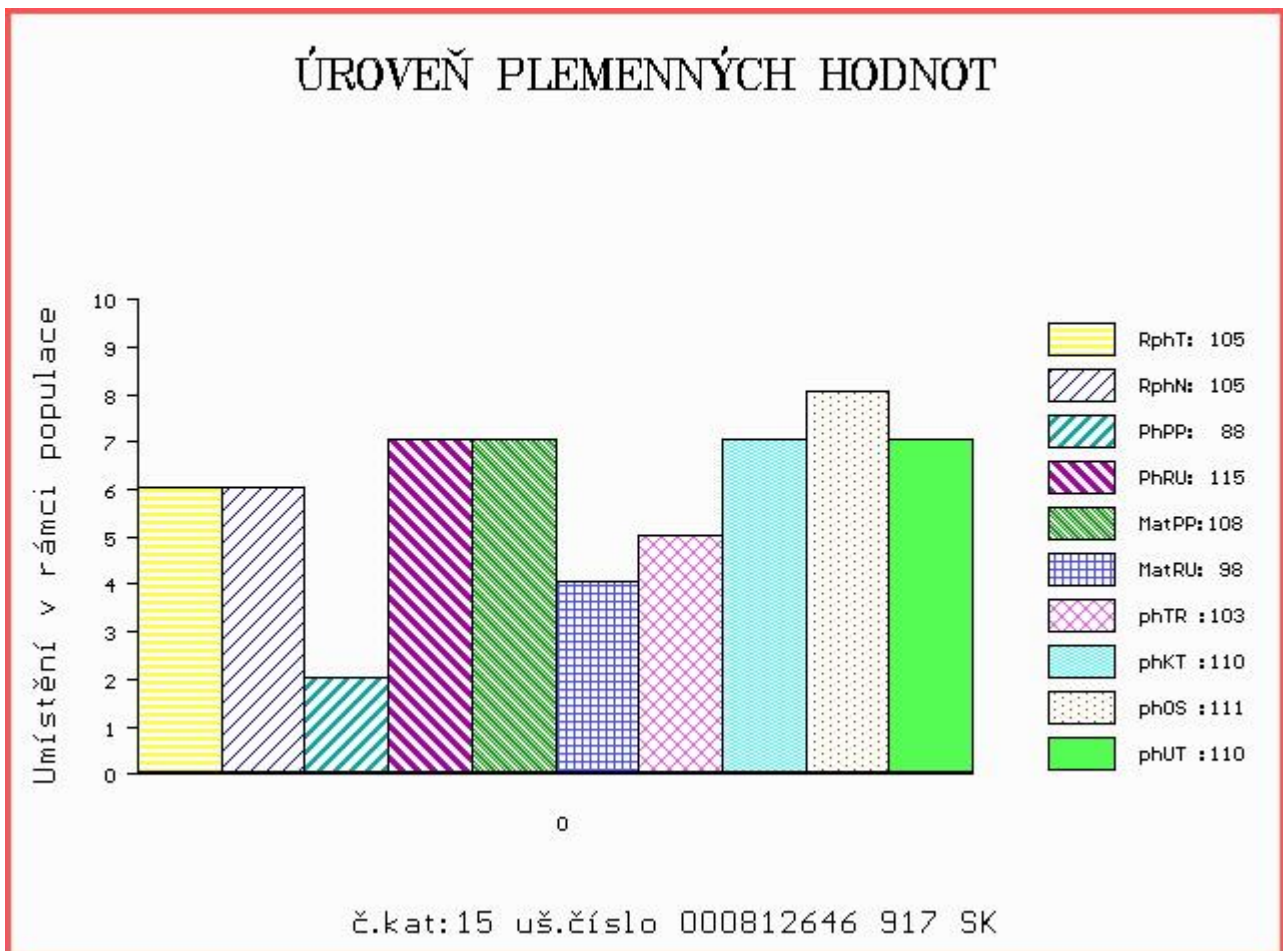

Číslo : **812646 918 SK MOVIS ARIEL PP** Číslo katalogu 16  
 Dat.nar. : 23.11.2015 Plemeno : S100 Masný simentál  
 Chovatel : MOVIS-AGRO,AK, spol.s r.o.Skalica  
 Majitel : MOVIS-AGRO,AK, spol.s r.o.Skalica

OOO 290 523 CHAMPION AV ÁBUEN P SWE 91531  
 OO CHE 001 IMPULS AV HOG P SWE 93918  
 MOO 304870507 SE ARIANE AV HÄGGENÄS R SWE 76340

**Otec ZMS 108 MUSTIK AV BOLLERUP P SWE 95610**  
 OMO ZSI 400 HEDETOFT UNITED P 80185-00096  
 MO 590630452 SE REBECKA AV BOLLERUP P SWE 97019  
 MMO 590630421 SE REBECKA AV BOLLERUP P SWE 97018

OOM 263 648 NEW FREDI P 090000800375241  
 OM 279 161 MOVIS SIXTIN P 090000801113737  
 MOM 800375202 SK CIPRIÁNA MOVIS P 090000800375202

**MA 812123744 SK /1 ot P**  
 OMM ZSI 283 LYKKE SIRIUS P 41344-00241  
 MM 380898 CZ STEFI AGROCHYT P 392000380898961  
 MMM 144197 932 CZ P 158000144197932

Vl.užit:nar: 40 kg ve 120d: 181 kg ve 210d: 313 kg v 365d: 582 kg / kříž: 140 cm  
 Přírůstek v testu : 1866 g / 100 přírůstek od narození: 1501 g / 99 šourek 39 cm  
 Věk při ZV 458 dní aktuálně k 25.01.17 hmotnost: 684 kg výška v kříži: 142 cm

PLEMENNÉ HODNOTY										LINEARNÍ HODNOCENÍ						
	pp	ru	pp	ru	TR	KT	OS	UT		Hmot	kříž	TR	KT	OS	UT	CE
BÝK	PE	99	111	ME	107	97	97	101	101	100						
MATKA	PE	98	107	ME	106	104	101	96	95	97	740	152	27	19	18	7 71
Otec	PE	99	115	ME	108	90	104	106	104	103	0	0	0	0	0	0

HODNOCEN: TR 8 / / 9 KT / / OS / / UT Výsledek:

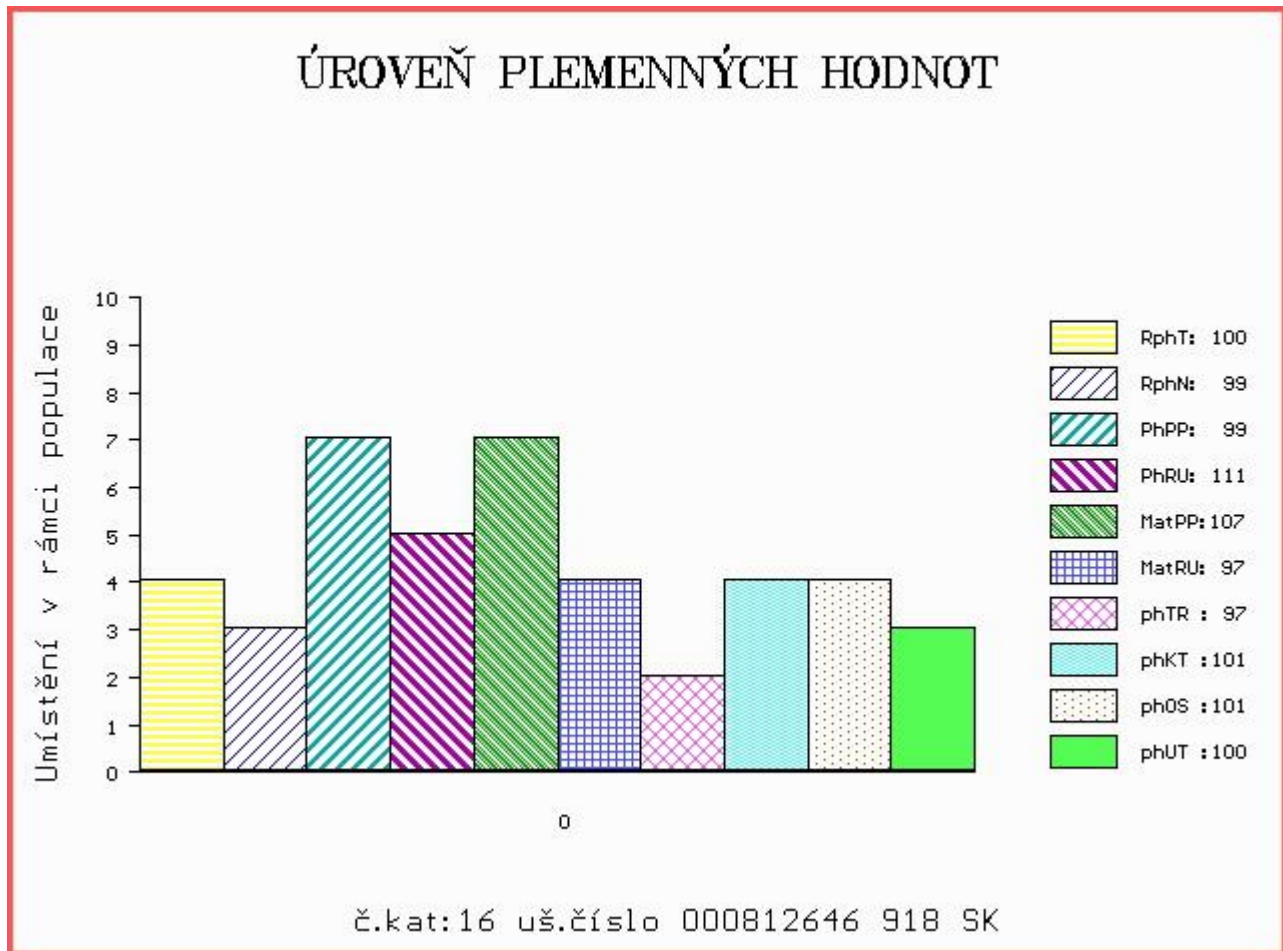

Číslo : 812646 919 SK MOVI AMETYST P Číslo katalogu 17  
 Dat.nar. : 23.11.2015 Plemeno : S100 Masný simental  
 Chovatel : MOVIS-AGRO,AK, spol.s r.o.Skalica  
 Majitel : MOVIS-AGRO,AK, spol.s r.o.Skalica

OOO 280 542 BLACKFORD HARVESTER M049570  
 OO 280 541 HOCKENHULL WATERLOO M072160  
 MOO 160873500016 UK HOCKENHULL GIRLIE 13TH ET T002348

OTEC ZMS 107 BEL DHU CAPERCAILLIE 11 R M079624  
 OMO 280 543 KILBRIDE FARM STRABANE M065449  
 MO 500948700461 UK BLACKFORD WAGTAIL F089615  
 MMO 500948700272 UK BLACKFORD SAFFRON F078792

OOM 270 405 BAR 5 P SA EXPERT 826M P 598604  
 OM ZSI 638 BAR 5 P SA EVOLUTION 418S P 657323  
 MOM 583215 CA BAR 5 SA LADY SISKA 409M R 583215

MA 801421309 SK /2 ot  
 OMM 270 608 AGSK MR REDPROGRESS 2151 72120602151  
 MM 210322206 SK AGSK MISS REDPROGRESS 210322 721206210322  
 MMM 2120859 SK 002120859 56280902120

Vl.užit:nar: 42 kg ve 120d: 182 kg ve 210d: 299 kg v 365d: 539 kg / kříž: 142 cm  
 Přírustek v testu : 1916 g / 105 přírustek od narození: 1429 g / 107 šourek 42 cm  
 Věk při ZV 458 dní aktuálně k 25.01.17 hmotnost: 655 kg výška v kříži: 145 cm

**PLEMENNÉ HODNOTY**

**LINEARNÍ HODNOCENÍ**

	pp	ru	pp	ru	TR	KT	OS	UT	Hmot	kříž	TR	KT	OS	UT	CE		
BÝK	PE	92	108	ME	109	100	97	100	102	100							
MATKA	PE	98	105	ME	106	108	99	100	101	99	746	148	25	18	17	6	66
OTEC	PE	84	111	ME	110	92	110	112	113	114	0	0	0	0	0	0	0

HODNOCEN: TR 9 / / 8 KT / / OS / / UT Výsledek:

**ÚROVEŇ PLEMENNÝCH HODNOT**

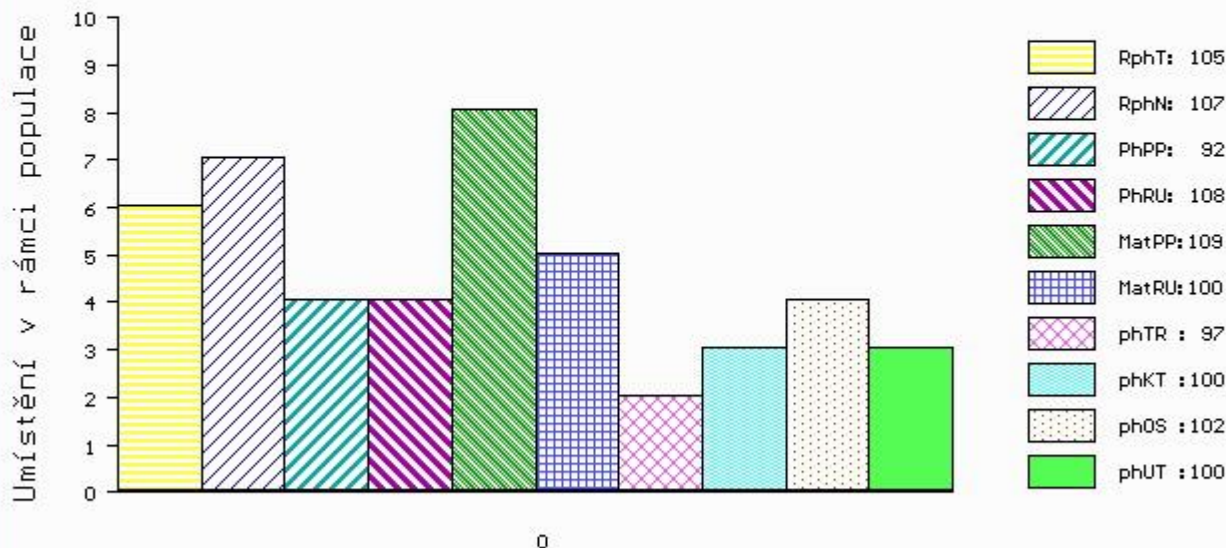

č.kat:17 uš.číslo 000812646 919 SK

Číslo : 702131 071 CZ BEN Z NOVE VODY PP Číslo katalogu 18  
 Dat.nar. : 25.11.2015 Plemeno : S100 Masný simentál  
 Chovatel : Reinold Manfred, Stará Červená Voda  
 Majitel : Reinold Manfred, Stará Červená Voda

OOO 262 692 HILLCREST CHAMPION PMMC017  
 OO ZSI 807 CURAHEEN TYSON ET R 171059840126  
 MOO 151420930180 IE RACEVIEW MERLE-BEAUTY BATM031

OTEC ZMS 201 ZENTRUM VODŇANSKÝ P 145000836371031  
 OMO ZSI 178 JIŘÍK VODŇANSKÝ P 145287117144  
 MO 181049 931 CZ NORMA VODŇANSKÁ P 145000181049931  
 MMO 124781 207 CZ LILIE VODŇANSKÁ P 145207124781

OOM ZSI 065 FAN ET 069617000854  
 OM ZSI 159 JEZULÁTKO P 092381026993  
 MOM 1911 617 CZ P 092617001911

MA 168027 972 CZ /5 ot P 060000168027972  
 OMM SIP 064 ERB 828 635 633  
 MM 121176 611 CZ V 060000121176611  
 MMM 8311 617 CZ LICONA 810 305 733

Vl.užit:nar: 41 kg ve 120d: 228 kg ve 210d: 367 kg v 365d: 670 kg / kříž: 142 cm  
 Přírůstek v testu : 2066 g / 115 přírůstek od narození: 1754 g / 117 šourek 42 cm  
 Věk při ZV 456 dní aktuálně k 25.01.17 hmotnost: 790 kg výška v kříži: 143 cm

**PLEMENNÉ HODNOTY**

**LINEARNÍ HODNOCENÍ**

	pp	ru	ME	pp	ru	TR	KT	OS	UT	Hmot	kříž	TR	KT	OS	UT	CE	
BÝK	PE	86	121	ME	90	99	113	122	122	122							
MATKA	PE	90	110	ME	92	99	104	103	101	102	720	144	27	21	20	7	75
OTEC	PE	82	133	ME	88	99	110	125	127	126	757	139	26	25	25	9	85

HODNOCEN: TR 8 / /10 KT / / OS / / UT Výsledek:

**ÚROVEŇ PLEMENNÝCH HODNOT**

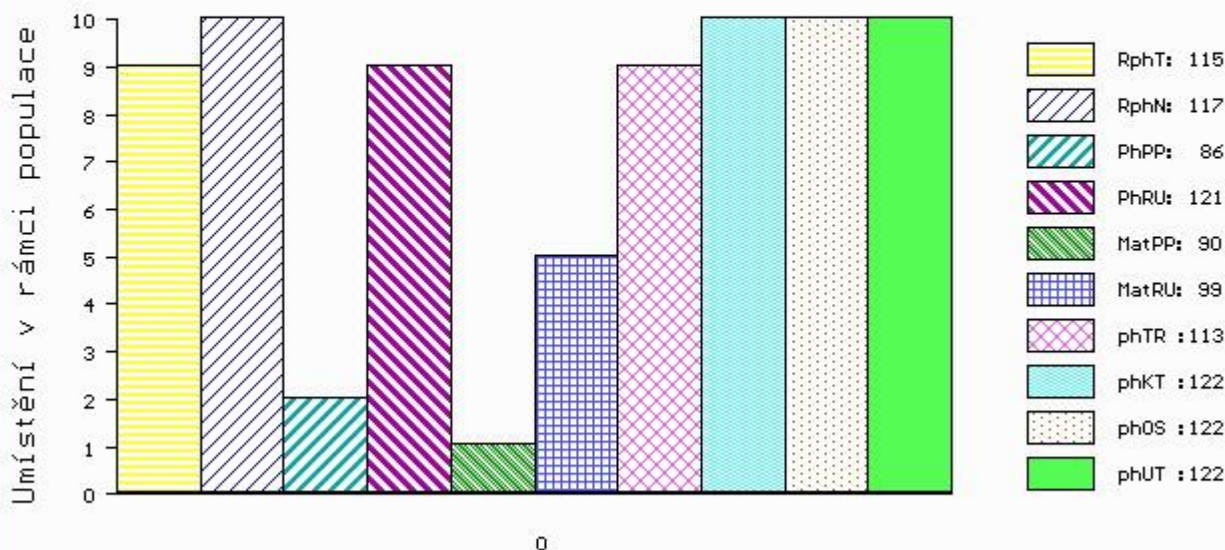

č.kat:18 uš.číslo 000702131 071 CZ

Číslo : 636024 072 CZ BOREK Z BÁNOVA P Číslo katalogu 19  
 Dat.nar. : 28.11.2015 Plemeno : S100 Masný simentál  
 Chovatel : ZEAS Bánov, a.s.  
 Majitel : ZEAS Bánov, a.s.

OOO ZSI 821 SNAEBUM CAMPARI PP 27907-00717  
 OO ZMS 280 KLITGÁRDENS EMIL P 69488-00073  
 MOO 6948800053 DK KLITGÁRDENS CHARLOTTA P 69488-00053

OTEC ZMS 264 LYKKE ICEMAN P 41344-00507  
 OMO 269 502 SLIEVENAGH FANTASTIC M042510  
 MO 4134400374 DK LYKKE CADETT R 41344-00374  
 MMO 4134400326 DK LYKKE VANESSA P 41344-00326

OOM 273 719 VINGEGAARD BOLTON ET P 41524-01185  
 OM 279 160 VINGEGAARD EDISON PP 41524-01292  
 MOM 4152401108 DK VINGEGAARD BESS ET PP 41524-01108

MA 801421393 SK /2 ot GAYA MOVIS P 09000801421393  
 OMM 268 232 AGSK SIR SKALICA 2183 P 721206002183  
 MM 800186267 SK AGSK MISS SKALICA 186267 721206186267  
 MMM 210326206 SK AGSK MISS REDPROGRESS 210326 721206210326

Vl.užit:nar: 30 kg ve 120d: 214 kg ve 210d: 337 kg v 365d: 592 kg / kříž: 138 cm  
 Přírustek v testu : 1808 g / 99 přírustek od narození: 1528 g / 95 šourek 38 cm  
 Věk při ZV 453 dní aktuálně k 25.01.17 hmotnost: 678 kg výška v kříži: 143 cm

PLEMENNÉ HODNOTY						LINEARNÍ HODNOCENÍ											
	pp	ru	pp	ru	TR	KT	OS	UT	Hmot	kříž	TR	KT	OS	UT	CE		
BÝK	PE	104	118	ME	97	98	122	124	122	126							
MATKA	PE	96	97	ME	99	125	87	88	91	90	700	145	24	19	18	6	67
OTEC	PE	89	120	ME	110	82	115	123	124	125	843	150	29	24	25	8	86

HODNOCEN: TR 8 / /10 KT / / OS / / UT Výsledek:

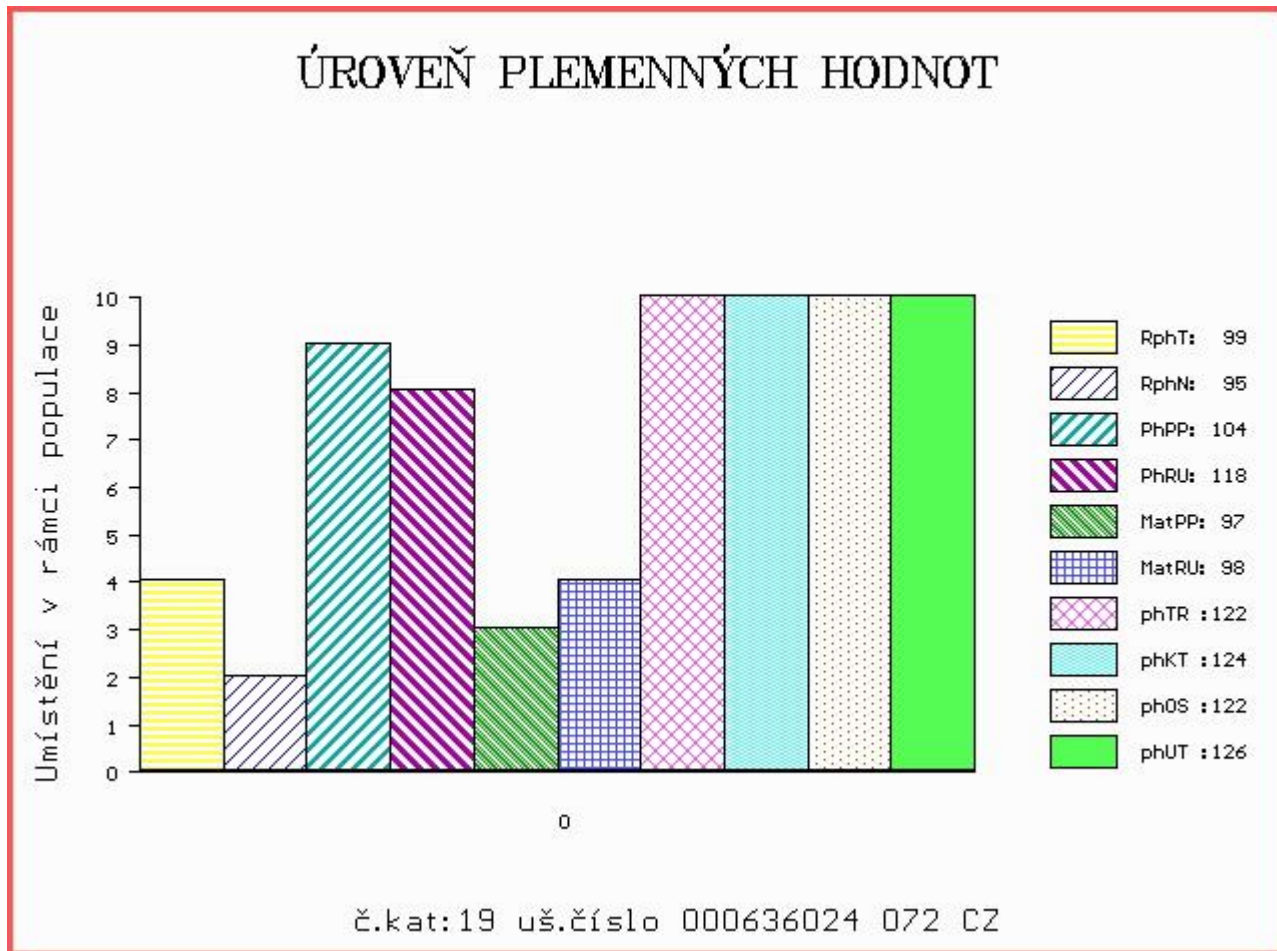

Číslo : 636025 072 CZ BOLEK Z BÁNOVA PP Číslo katalogu 20  
 Dat.nar. : 28.11.2015 Plemeno : S100 Masný simentál  
 Chovatel : ZEAS Bánov, a.s.  
 Majitel : ZEAS Bánov, a.s.

OOO ZSI 821 SNAEBUM CAMPARI PP 27907-00717  
 OO ZMS 280 KLITGÁRDENS EMIL P 69488-00073  
 MOO 6948800053 DK KLITGÁRDENS CHARLOTTA P 69488-00053

OTEC ZMS 264 LYKKE ICEMAN P 41344-00507  
 OMO 269 502 SLIEVENAGH FANTASTIC M042510  
 MO 4134400374 DK LYKKE CADETT R 41344-00374  
 MMO 4134400326 DK LYKKE VANESSA P 41344-00326

OOM 273 719 VINGEGAARD BOLTON ET P 41524-01185  
 OM 279 160 VINGEGAARD EDISON PP 41524-01292  
 MOM 4152401108 DK VINGEGAARD BESS ET PP 41524-01108

MA 801421393 SK /2 ot GAYA MOVIS P 09000801421393  
 OMM 268 232 AGSK SIR SKALICA 2183 P 721206002183  
 MM 800186267 SK AGSK MISS SKALICA 186267 721206186267  
 MMM 210326206 SK AGSK MISS REDPROGRESS 210326 721206210326

Vl.užit:nar: 30 kg ve 120d: 228 kg ve 210d: 349 kg v 365d: 636 kg / kříž: 141 cm  
 Přírůstek v testu : 1833 g / 100 přírůstek od narození: 1663 g / 97 šourek 39 cm  
 Věk při ZV 453 dní aktuálně k 25.01.17 hmotnost: 735 kg výška v kříži: 145 cm

PLEMENNÉ HODNOTY										LINEARNÍ HODNOCENÍ							
	pp	ru	pp	ru	TR	KT	OS	UT		Hmot	kříž	TR	KT	OS	UT	CE	
BÝK	PE	93	109	ME	104	103	122	125	124	127							
MATKA	PE	96	97	ME	99	125	87	88	91	90	700	145	24	19	18	6	67
OTEC	PE	89	120	ME	110	82	115	123	124	125	843	150	29	24	25	8	86

HODNOCEN: TR 9 / /10 KT / / OS / / UT Výsledek:

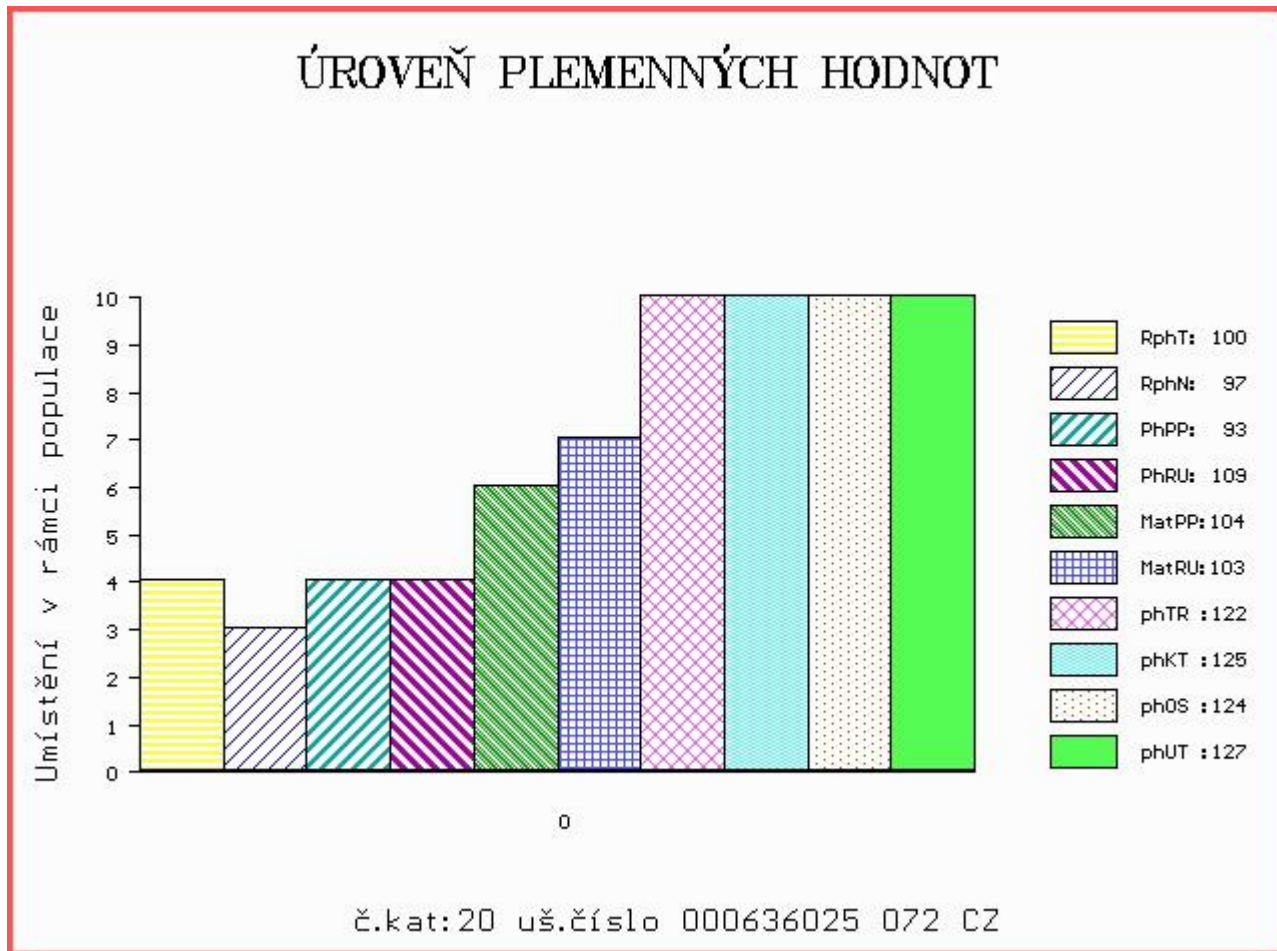



Číslo : **812646 922 SK MOVIS AMBER P** Číslo katalogu 21  
 Dat.nar. : 29.11.2015 Plemeno : S100 Masný simentál  
 Chovatel : MOVIS-AGRO,AK, spol.s r.o.Skalica  
 Majitel : MOVIS-AGRO,AK, spol.s r.o.Skalica

OOO 290 098 GS MAX 227 007 562  
 OO ZSI 400 HEDETOFT UNITED P 80185-00096  
 MOO 8018500057 DK HEDETOFT PATRICIA P 80185-00057

**Otec ZSI 714 VINGEGAARD CRASSUS P 41524-01205**  
 OMO 269 776 VINGEGAARD POWERBOY P 41524-00784  
 MO 4152400920 DK VINGEGAARD SAVANA P 41524-00920  
 MMO 4152400633 DK VINGEGAARD MON CHERI P 41524-00633

OOM 267 857 DOVEFIELDS GALLANT M045537  
 OM ZSI 281 LYKKE ULF P 41344-00303  
 MOM 4134400201 DK LYKKE PRETTY POLLY ET P 41344-00201

**MA 148827 972 CZ /6 ot P 339000148827972**  
 OMM POP 001 POPPER P 5945173  
 MM 8201 972 CZ P 339000008201972  
 MMM 31384 645 CZ IVICA POLFIN J6 P 134645031384

Vl.užit:nar: 42 kg ve 120d: 194 kg ve 210d: 300 kg v 365d: 608 kg / kříž: 139 cm  
 Přírustek v testu : 2058 g / 124 přírustek od narození: 1532 g / 122 šourek 41 cm  
 Věk při ZV 452 dní aktuálně k 25.01.17 hmotnost: 690 kg výška v kříži: 142 cm

PLEMENNÉ HODNOTY										LINEARNÍ HODNOCENÍ						
	pp	ru	pp	ru	TR	KT	OS	UT		Hmot	kříž	TR	KT	OS	UT	CE
BÝK	PE	78	111	ME	98	104	92	99	101	101						
MATKA	PE	101	101	ME	108	97	92	91	91	92	745	145	25	22	22	8 77
Otec	PE	46	125	ME	87	112	111	111	110	113	0	0	0	0	0	0

HODNOCEN: TR 8 / /10 KT / / OS / / UT Výsledek:

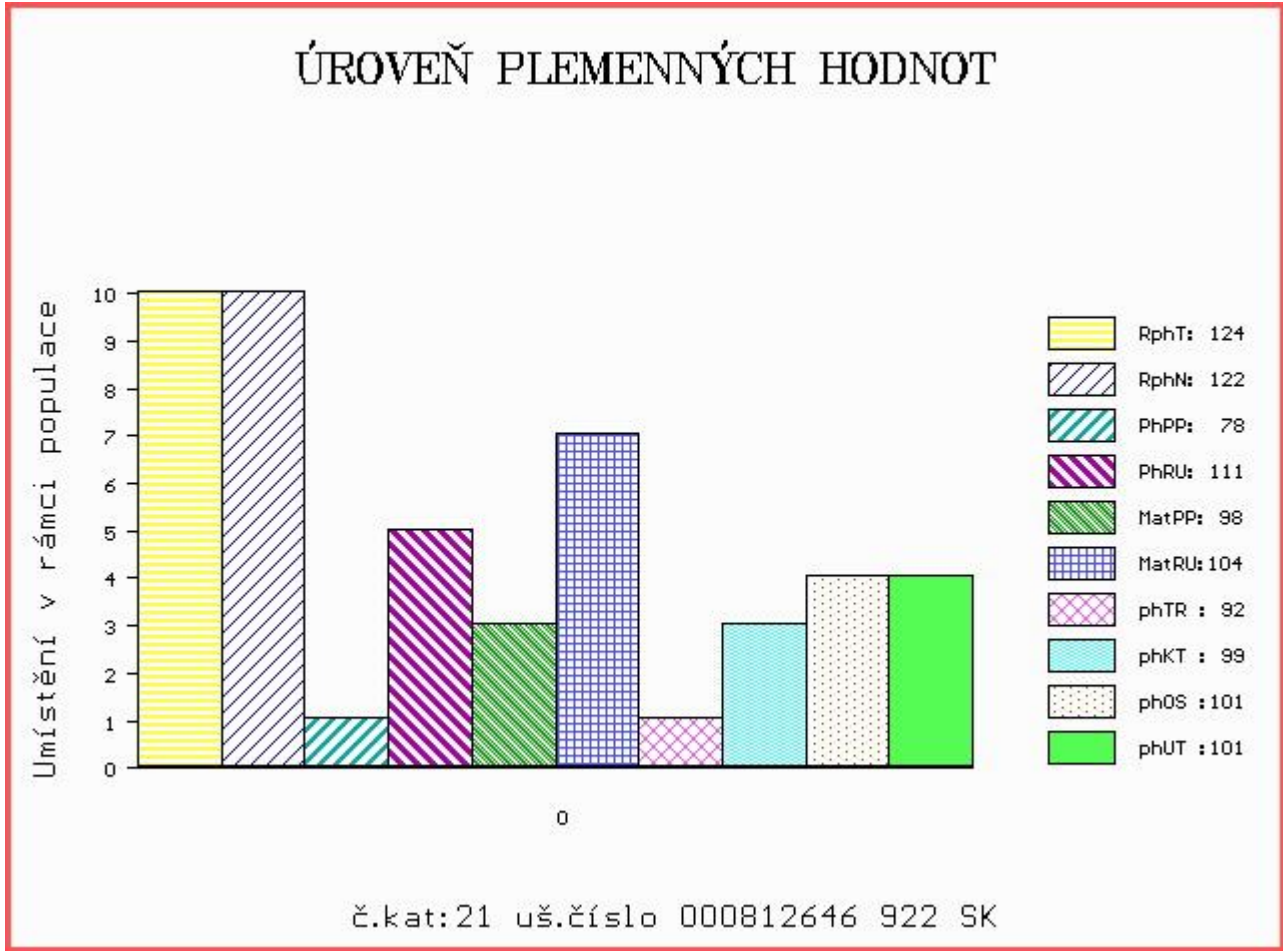

Číslo : 571785 042 CZ BANGO Z BĚSNA P Číslo katalogu 22  
 Dat.nar. : 06.12.2015 Plemeno : S100 Masný simentál  
 Chovatel : Zemědělská společnost Blšany  
 Majitel : Zemědělská společnost Blšany

OOO ZSI 154 LOKKEHOLM ROLLS-ROYCE 91292-00013  
 OO ZSI 279 LANGO UNESCO P 17701-00760  
 MOO 1770100613 DK LANGO ROSA 17701-00613

**Otec ZSI 829 LANGO AUGUST/ATOS PP 17701-00844**  
 OMO 265 867 MIDDELHEDE IMPULS ET 83077-00011  
 MO 1770100654 DK LANGO SONJA P 17701-00654  
 MMO 4152500551 DK VINGEGAARD JANNI ET 41524-00551

OOM 265 452 KOKO P 13.006 32358  
 OM ZSI 223 KONNY 13.015 55970  
 MOM 1300275884 DE 13.002 75884

**MA 15461 942 CZ /8 ot R 037000015461942**  
 OMM 000 BALTE 060194/06  
 MM 2693 617 CZ P 1463552  
 MMM 0 LIESE 3425651

Vl.užit:nar: 39 kg ve 120d: 213 kg ve 210d: 353 kg v 365d: 626 kg / kříž: 144 cm  
 Přírůstek v testu : 2016 g / 117 přírůstek od narození: 1618 g / 117 šourek 40 cm  
 Věk při ZV 445 dní aktuálně k 25.01.17 hmotnost: 712 kg výška v kříži: 147 cm

PLEMENNÉ HODNOTY										LINEARNÍ HODNOCENÍ							
	pp	ru	pp	ru	TR	KT	OS	UT		Hmot	kříž	TR	KT	OS	UT	CE	
BÝK	PE	98	111	ME	102	98	114	99	94	99							
MATKA	PE	102	98	ME	103	104	106	100	98	98	798	141	23	22	20	7	72
Otec	PE	94	124	ME	101	92	123	109	103	111	0	0	0	0	0	0	0

HODNOCEN: TR 10 / /10 KT / / OS / / UT Výsledek:

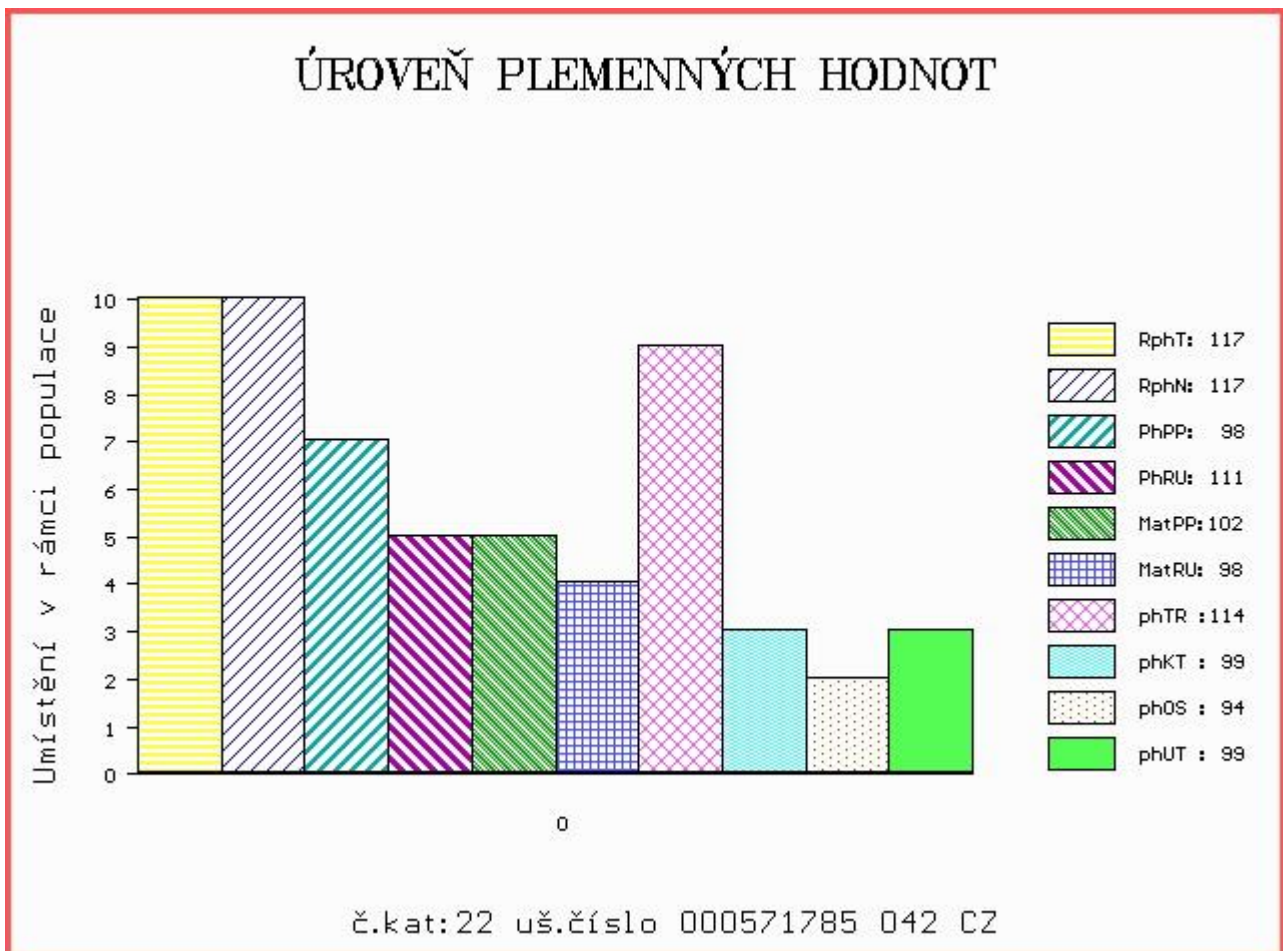

Číslo : 812646 923 SK MOVIS AXELL V Číslo katalogu 23  
 Dat.nar. : 06.12.2015 Plemeno : S100 Masný simentál  
 Chovatel : MOVIS-AGRO,AK, spol.s r.o.Skalica  
 Majitel : MOVIS-AGRO,AK, spol.s r.o.Skalica

OOO 271 961 POPES LAIRD M055700  
 OO 279 346 CAIRNVIEW SNAZZY M066099  
 MOO 105208600120 UK RAVENSWORTH MODESTY F069086

OTEC ZSI 965 CHYANHAL AMOS 09 R 383852100049  
 OMO 279 347 SEAVIEW PRINCE CHARMING 141605720057  
 MO 906234424256 IE KILBRIDE FARM EUNICE 55T F082227  
 MMO 9633252074 IE KILBRIDE FARM EUNICE 5TH F071878

OOM 270 405 BAR 5 P SA EXPERT 826M P 598604  
 OM ZSI 638 BAR 5 P SA EVOLUTION 418S P 657323  
 MOM 583215 CA BAR 5 SA LADY SISKA 409M R 583215

MA 801269342 SK /4 ot ANGELIKA MOVIS P 090000801269342  
 OMM ZSI 046 FREDLUND INDIANER V 61717-0122  
 MM 2194859 SK AGSK MISS FRENDLUND 02194 002859002194  
 MMM 2120859 SK 002120859 56280902120

Vl.užit:nar: 40 kg ve 120d: 202 kg ve 210d: 311 kg v 365d: 570 kg / kříž: 133 cm  
 Přírůstek v testu : 2066 g / 100 přírůstek od narození: 1486 g / 97 šourek 40 cm  
 Věk při ZV 445 dní aktuálně k 25.01.17 hmotnost: 658 kg výška v kříži: 136 cm

PLEMENNÉ HODNOTY										LINEARNÍ HODNOCENÍ							
	pp	ru	ME	pp	ru	TR	KT	OS	UT	Hmot	kříž	TR	KT	OS	UT	CE	
BÝK	PE	99	103	ME	94	104	85	99	105	98							
MATKA	PE	97	104	ME	95	108	90	99	102	97	650	138	20	19	18	6	63
OTEC	PE	99	96	ME	90	105	101	103	106	103	0	0	0	0	0	0	0

HODNOCEN: TR 5 / / 9 KT / / OS / / UT Výsledek:

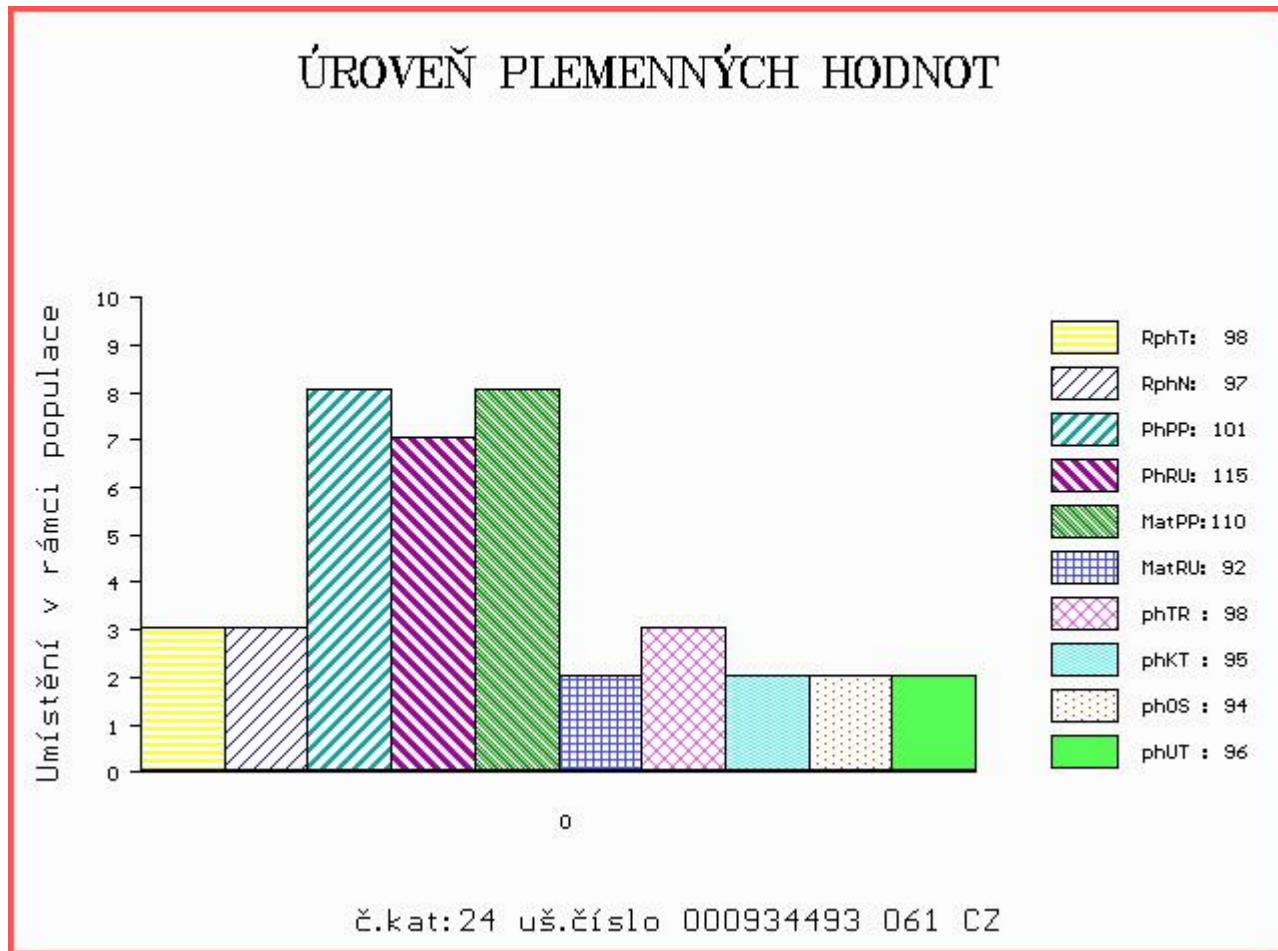

Číslo : **934493 061 CZ BERN Z LIBOCHOVÉ PP** Číslo katalogu 24  
 Dat.nar. : 09.12.2015 Plemeno : S100 Masný simentál  
 Chovatel : Poláková Zdenka, Dolní Libochovná  
 Majitel : Poláková Z.+ JCH Č.Budějovice

OOO 268 240 SERUP REGENT P 41318-00491  
 OO ZSI 495 HEDETOFT VITO PP 51546-02044  
 MOO 5154601685 DK VIKINGHOLM PIA 51546-01685

**Otec ZSI 961 UJKO AGROCHYT P 392000743266061**  
 OMO ZSI 488 KEELDRUM SCHUBERT R M065739  
 MO 380913 961 CZ OLINKA AGROCHYT P 392000380913961  
 MMO 193698 961 CZ OUŠKO JUNIOR AGROCHYT P 392000193698961

OOM 268 935 VINGEGAARD TEXAS P 41524-00940  
 OM ZSI 346 VINGEGAARD VILHELM P 41524-01046  
 MOM 4152400871 DK VINGEGAARD ROMA P 41524-00871

**MA 523081 961 CZ /2 ot CALIE Z LIBOCHOVÉ P 425000523081961**  
 OMM ZSI 369 LYKKE ANDERS P 41344-00335  
 MM 115127 941 CZ P 400000115127941  
 MMM 15191 942 CZ P 061000015191942

Vl.užit:nar: 38 kg ve 120d: 206 kg ve 210d: 303 kg v 365d: 588 kg / kříž: 138 cm  
 Přírůstek v testu : 1666 g / 98 přírůstek od narození: 1433 g / 97 šourek 42 cm  
 Věk při ZV 442 dní aktuálně k 25.01.17 hmotnost: 630 kg výška v kříži: 142 cm

PLEMENNÉ HODNOTY										LINEARNÍ HODNOCENÍ							
	pp	ru	pp	ru	TR	KT	OS	UT		Hmot	kříž	TR	KT	OS	UT	CE	
BÝK	PE	101	115	ME	110	92	98	95	94	96							
MATKA	PE	98	101	ME	115	96	94	94	94	94	700	147	25	20	18	7	70
Otec	PE	93	123	ME	110	93	115	108	104	110	785	146	27	23	21	8	79

HODNOCEN: TR 8 / / 9 KT / / OS / / UT Výsledek:

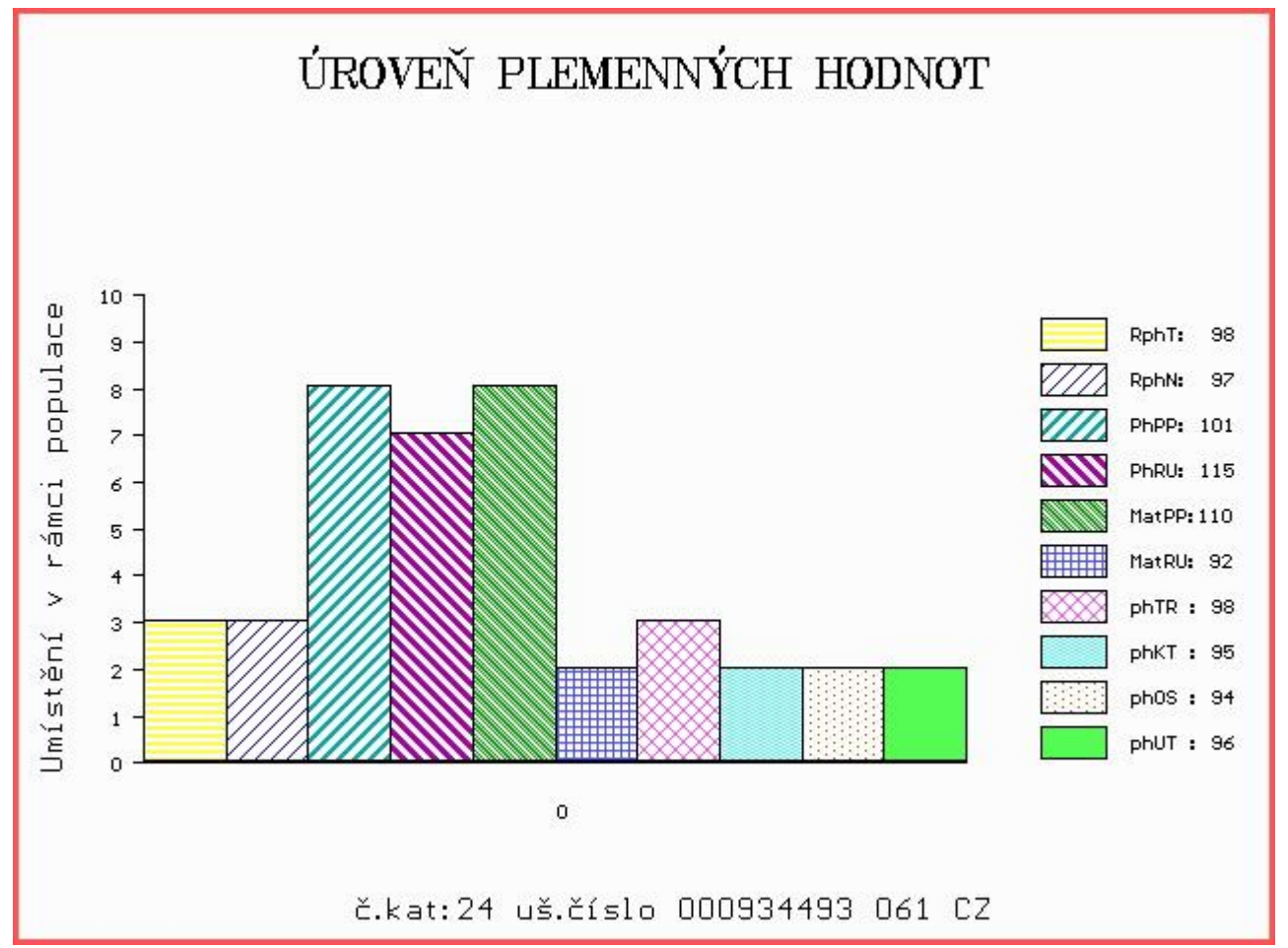

Číslo : 571788 042 CZ BOLS Z BĚSNA PP Číslo katalogu 25  
 Dat.nar. : 12.12.2015 Plemeno : S100 Masný simentál  
 Chovatel : Zemědělská společnost Blšany  
 Majitel : Zemědělská společnost Blšany

OOO 268 238 BREEZY BR PROMINENCE P P231233  
 OO ZSI 285 LANGMOSE TRITON P 87201-00085  
 MOO 8720100062 DK LANGMOSE PAULINE P 87201-00062

Otec ZMS 225 ZORRO VIMA ET PP 447000825496031  
 OMO ZSI 568 LYKKE DIXIE PP 41344-00399  
 MO 437061 931 CZ UGANA Z OSTRÉHO PP 430000437061931  
 MMO 339465 931 CZ SUSANE Z OSTRÉHO ET P 253000339465931

OOM SIP 389 LESAN Z PODLESÍ P 061042002603  
 OM ZSI 478 OTO Z LEŽNICE P 340000509405041  
 MOM 812 942 CZ R 061000000812942

MA 156608 942 CZ /1 ot P 037000156608942  
 OMM ZSI 223 KONNY 13.015 55970  
 MM 143561 942 CZ P 037000143561942  
 MMM 101314 942 CZ P 037000101314942

Vl.užit:nar: 38 kg ve 120d: 199 kg ve 210d: 346 kg v 365d: 613 kg / kříž: 141 cm  
 Přírůstek v testu : 1775 g / 109 přírůstek od narození: 1517 g / 110 šourek 39 cm  
 Věk při ZV 439 dní aktuálně k 25.01.17 hmotnost: 660 kg výška v kříži: 146 cm

PLEMENNÉ HODNOTY										LINEARNÍ HODNOCENÍ						
	pp	ru	pp	ru	TR	KT	OS	UT		Hmot	kříž	TR	KT	OS	UT	CE
BÝK	PE	95	116	ME	106	97	114	105	102	106						
MATKA	PE	102	107	ME	111	105	123	111	106	112	752	149	28	22	19	7 76
Otec	PE	85	117	ME	103	92	109	105	101	106	745	147	28	22	20	7 77

HODNOCEN: TR 10 / /10 KT / / OS / / UT Výsledek:

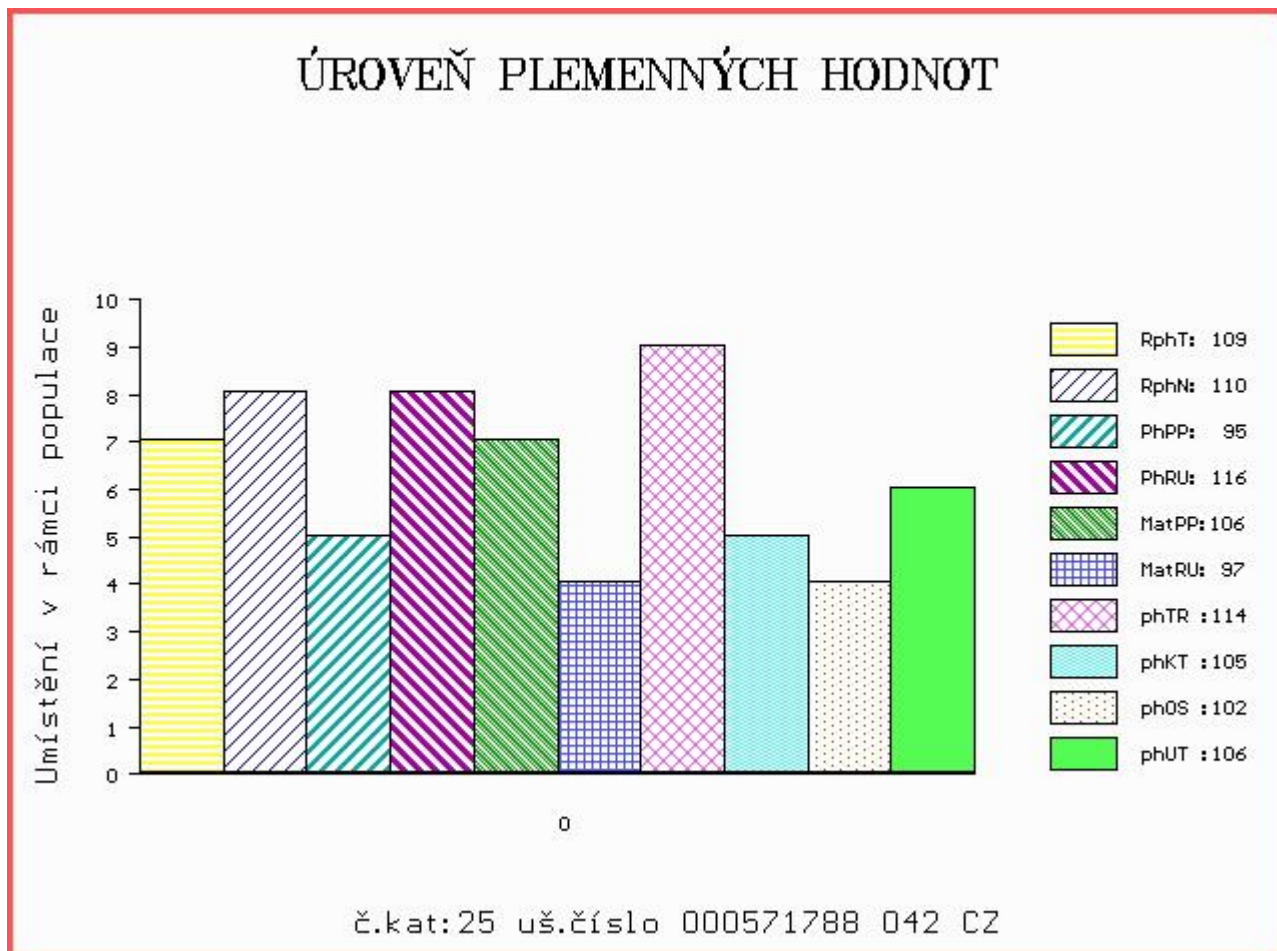

Číslo : **812646 926 SK MOVIS AARON P** Číslo katalogu 26  
 Dat.nar. : 15.12.2015 Plemeno : S100 Masný simentál  
 Chovatel : MOVIS-AGRO,AK, spol.s r.o.Skalica  
 Majitel : MOVIS-AGRO,AK, spol.s r.o.Skalica

OOO ZSI 821 SNAEBUM CAMPARI PP 27907-00717  
 OO ZMS 280 KLITGÁRDENS EMIL P 69488-00073  
 MOO 6948800053 DK KLITGÁRDENS CHARLOTTA P 69488-00053

**Otec ZMS 264 LYKKE ICEMAN P 41344-00507**  
 OMO 269 502 SLIEVENAGH FANTASTIC M042510  
 MO 4134400374 DK LYKKE CADETT R 41344-00374  
 MMO 4134400326 DK LYKKE VANESSA P 41344-00326

OOM ZSI 390 LYKKE ATLANTIS P 41344-00347  
 OM SIP 893 ROUS VODŇANSKÝ P 145000624438031  
 MOM 23508 267 CZ MS BCM STAR 54D P PG368342

**MA 801113755 SK /4 ot ZARA MOVIS P 09000801113755**  
 OMM 265 295 SWITZ HPF PANAMA RED A18 1520632  
 MM 463316206 SK AGSK MISS PANAMA 463316 721206463316  
 MMM 2168859 SK P 721206002168

Vl.užit:nar: 38 kg ve 120d: 183 kg ve 210d: 306 kg v 365d: 559 kg / kříž: 138 cm  
 Přírustek v testu : 1883 g / 101 přírustek od narození: 1420 g / 100 šourek 38 cm  
 Věk při ZV 436 dní aktuálně k 25.01.17 hmotnost: 616 kg výška v kříži: 141 cm

PLEMENNÉ HODNOTY										LINEARNÍ HODNOCENÍ						
	pp	ru	pp	ru	TR	KT	OS	UT		Hmot	kříž	TR	KT	OS	UT	CE
BÝK	PE	91	110	ME	112	86	94	97	100	100						
MATKA	PE	92	99	ME	114	91	99	90	89	90	700	147	25	19	19	7 70
Otec	PE	89	120	ME	110	82	115	123	124	125	843	150	29	24	25	8 86

HODNOCEN: TR 8 / / 9 KT / / OS / / UT Výsledek:

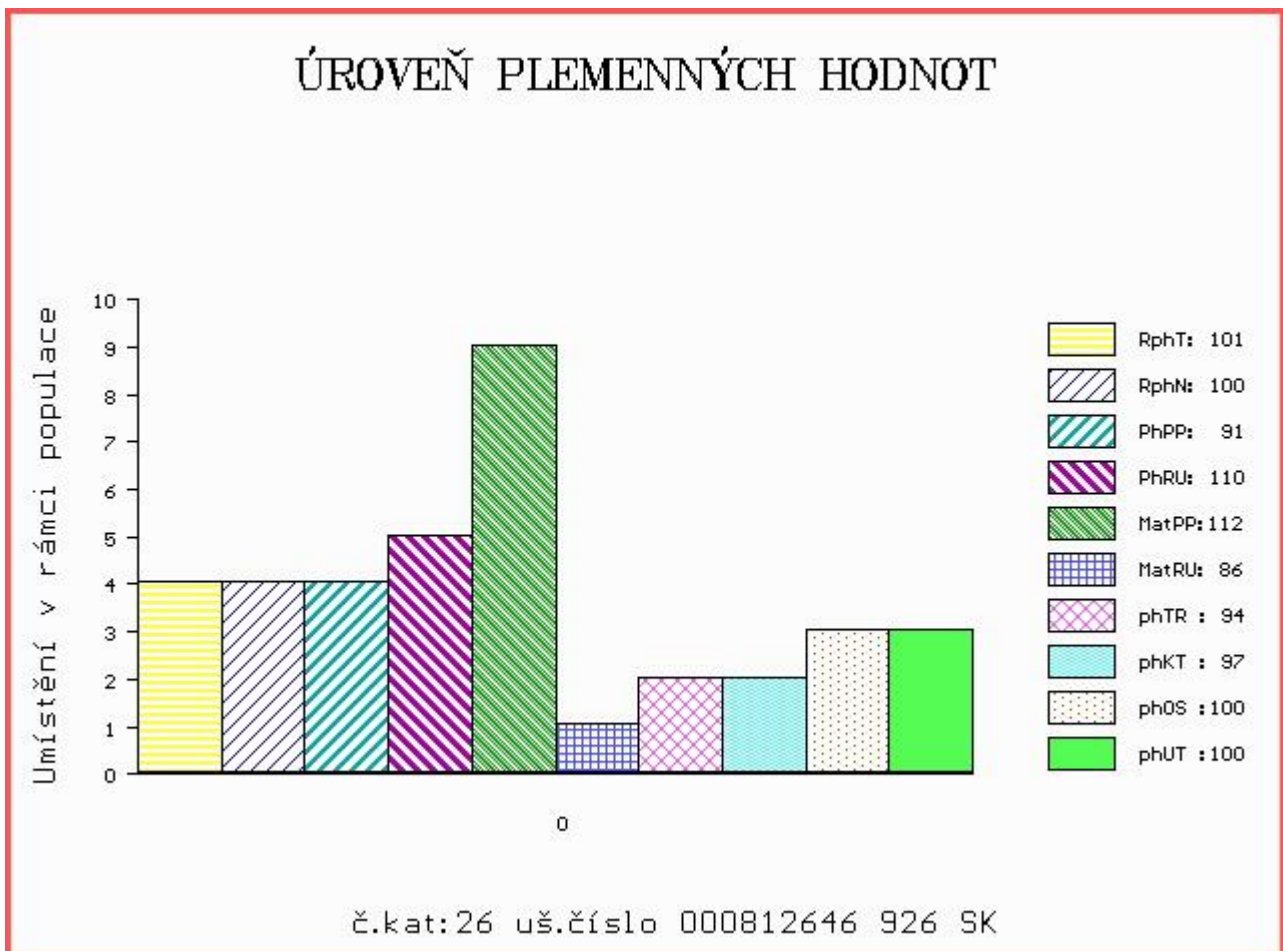

Číslo : 934495 061 CZ BLUES Z LIBOCHOVÉ PP Číslo katalogu 27  
 Dat.nar. : 17.12.2015 Plemeno : S100 Masný simentál  
 Chovatel : Poláková Zdenka, Dolní Libochová  
 Majitel : Poláková Zdenka, Dolní Libochová

OOO 265 547 VINGEGAARD FOX ET 41524-00292  
 OO 265 180 VINGEGAARD JERICO P 41524-00558  
 MOO 4152400321 DK VINGEGAARD FILIA P 41524-00321

**OTEC ZSI 713 VINGEGAARD COLUMBUS PP 41524-01197**  
 OMO 267 856 MARYWOOD POLLED WESTERN 91 J P P542768-KN  
 MO 4152401073 DK VINGEGAARD AMALIE ET PP 41524-01073  
 MMO 4152400633 DK VINGEGAARD MON CHERI P 41524-00633

OOM 268 240 SERUP REGENT P 41318-00491  
 OM ZSI 495 HEDETOFT VITO PP 51546-02044  
 MOM 5154601685 DK VIKINGHOLM PIA 51546-01685

**MA 380916 961 CZ /4 ot SYLVINKA AGROCHYT P 392000380916961**  
 OMM ZSI 283 LYKKE SIRIUS P 41344-00241  
 MM 287375 961 CZ SYLVA AGROCHYT V 392000287375961  
 MMM 17245 932 CZ P 370932017245

Vl.užit:nar: 42 kg ve 120d: 239 kg ve 210d: 314 kg v 365d: 575 kg / kříž: 142 cm  
 Přírůstek v testu : 1891 g / 100 přírůstek od narození: 1452 g / 99 šourek 37 cm  
 Věk při ZV 434 dní aktuálně k 25.01.17 hmotnost: 630 kg výška v kříži: 143 cm

PLEMENNÉ HODNOTY										LINEARNÍ HODNOCENÍ							
	pp	ru	pp	ru	TR	KT	OS	UT		Hmot	kříž	TR	KT	OS	UT	CE	
BÝK	PE	93	110	ME	99	101	97	97	99	99							
MATKA	PE	103	104	ME	106	101	91	96	98	97	740	143	22	20	19	7	68
OTEC	PE	83	116	ME	93	97	107	108	108	110	0	0	0	0	0	0	0

HODNOCEN: TR 9 / / 9 KT / / OS / / UT Výsledek:

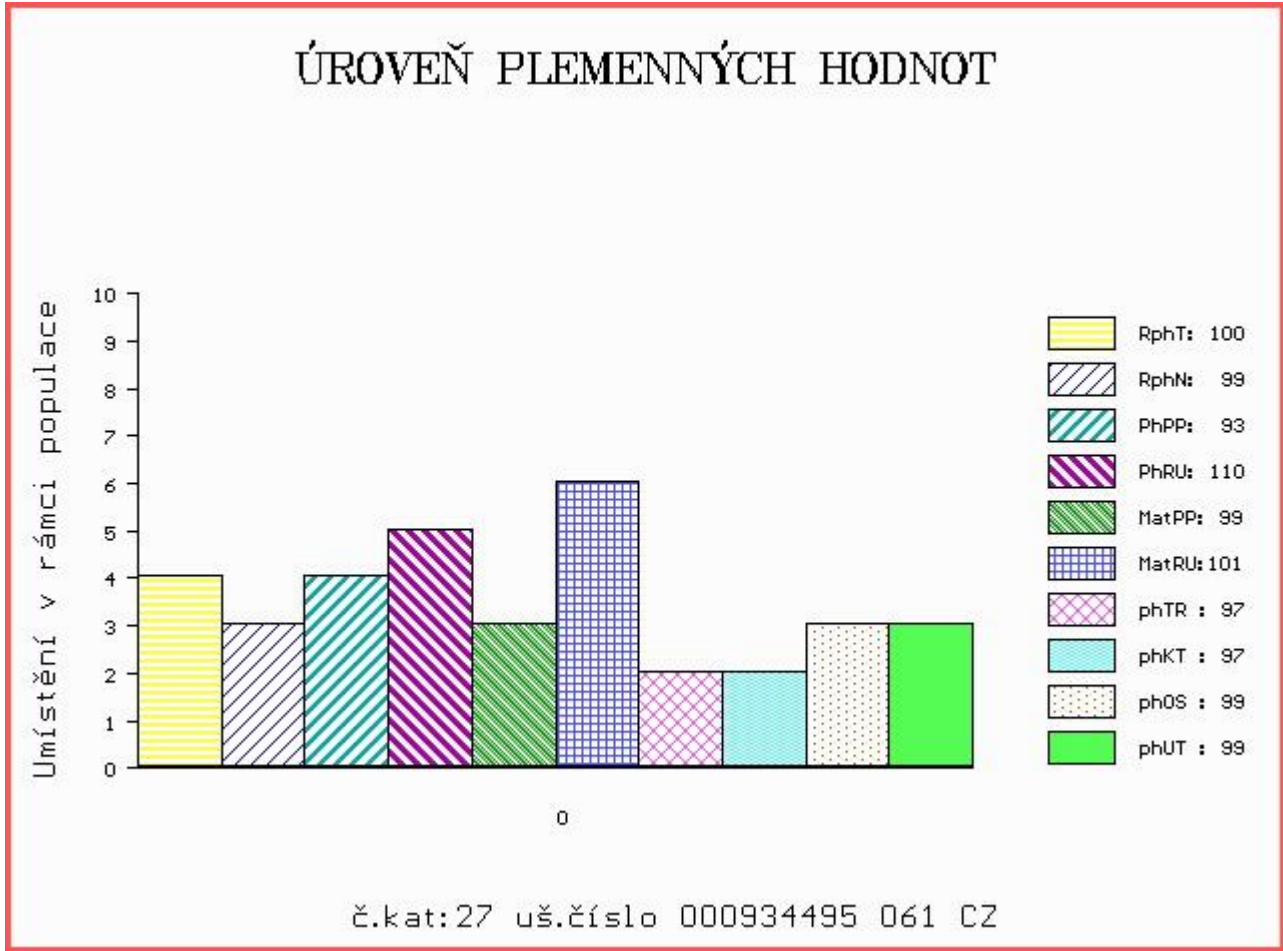

Číslo : 702133 071 CZ BERNOLD Z NOVÉ VODY V Číslo katalogu 28  
 Dat.nar. : 18.12.2015 Plemeno : S100 Masný simentál  
 Chovatel : Reinold Manfred, Stará Červená Voda  
 Majitel : Reinold Manfred, Stará Červená Voda

OOO 280 542 BLACKFORD HARVESTER M049570  
 OO 280 541 HOCKENHULL WATERLOO M072160  
 MOO 160873500016 UK HOCKENHULL GIRLIE 13TH ET T002348

OTEC ZMS 107 BEL DHU CAPERCAILLIE 11 R M079624  
 OMO 280 543 KILBRIDE FARM STRABANE M065449  
 MO 500948700461 UK BLACKFORD WAGTAIL F089615  
 MMO 500948700272 UK BLACKFORD SAFFRON F078792

OOM 266 659 236 AMAT AV MATBERGA 90411  
 OM ZSI 367 HESTEHAVEN AXEL P 107267-00036  
 MOM 1736100088 DK 17361-00088

MA 168033 972 CZ /5 ot PP 060000168033972  
 OMM ZSI 216 SERUP SINATRA P 41318-00501  
 MM 106731 972 CZ P 060000106731972  
 MMM 8658 617 CZ GONDOLA 060617008658

Vl.užit:nar: 43 kg ve 120d: 237 kg ve 210d: 369 kg v 365d: 649 kg / kříž: 144 cm  
 Přírustek v testu : 1750 g / 101 přírustek od narození: 1626 g / 105 šourek 40 cm  
 Věk při ZV 433 dní aktuálně k 25.01.17 hmotnost: 700 kg výška v kříži: 145 cm

PLEMENNÉ HODNOTY										LINEARNÍ HODNOCENÍ							
	pp	ru	pp	ru	TR	KT	OS	UT		Hmot	kříž	TR	KT	OS	UT	CE	
BÝK	PE	86	120	ME	114	91	112	106	104	108							
MATKA	PE	102	109	ME	110	102	100	97	97	98	690	147	25	21	19	7	72
OTEC	PE	84	111	ME	110	92	110	112	113	114	0	0	0	0	0	0	0

HODNOCEN: TR 10 / /10 KT / / OS / / UT Výsledek:

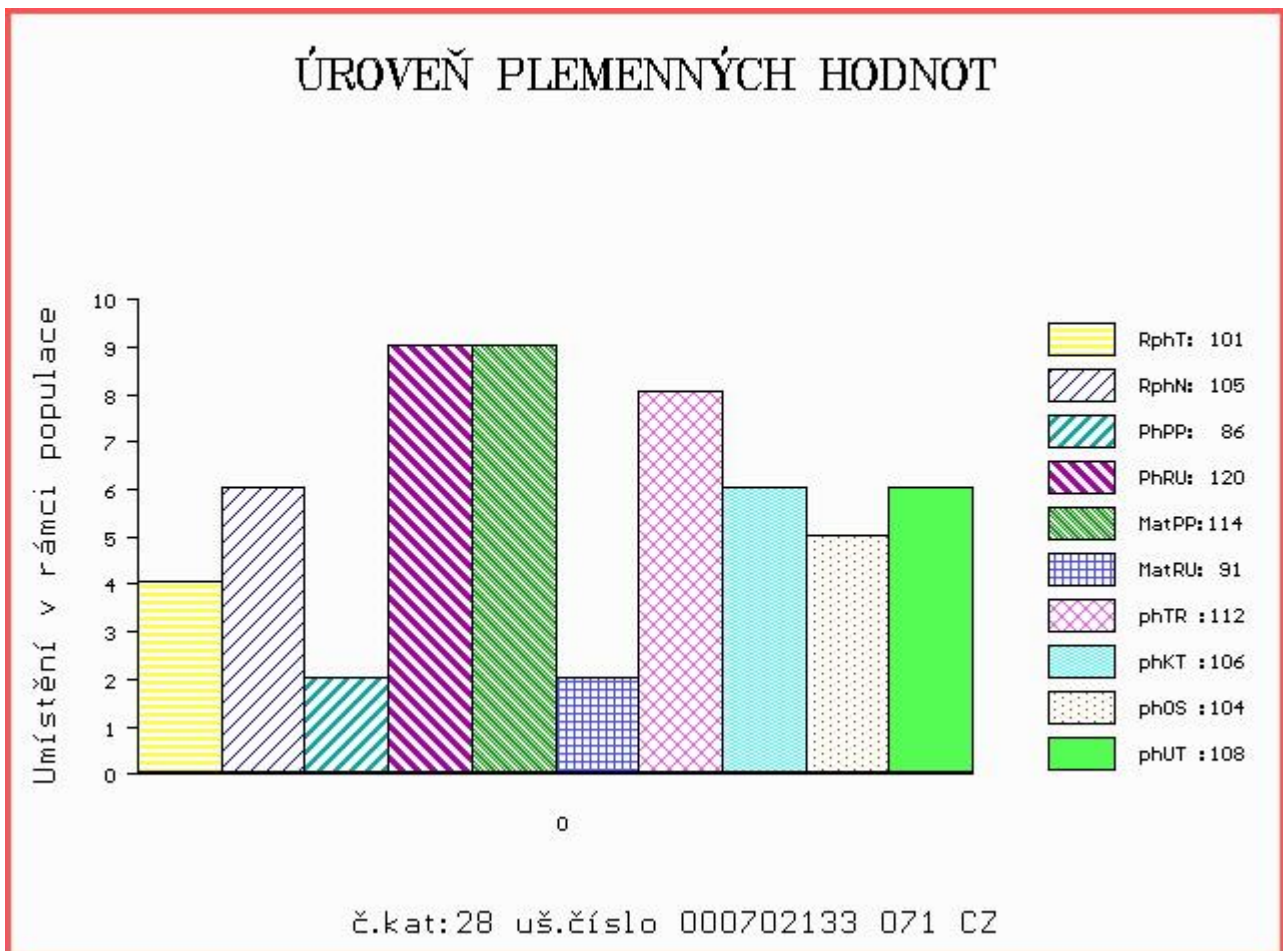



Číslo : 812646 927 SK MOVIS AMOSS P Číslo katalogu 29  
 Dat.nar. : 18.12.2015 Plemeno : S100 Masný simentál  
 Chovatel : MOVIS-AGRO,AK, spol.s r.o.Skalica  
 Majitel : MOVIS-AGRO,AK, spol.s r.o.Skalica

OOO 265 547 VINGEGAARD FOX ET 41524-00292  
 OO 265 180 VINGEGAARD JERICHO P 41524-00558  
 MOO 4152400321 DK VINGEGAARD FILIA P 41524-00321

OTEC ZSI 713 VINGEGAARD COLUMBUS PP 41524-01197  
 OMO 267 856 MARYWOOD POLLED WESTERN 91 J P P542768-KN  
 MO 4152401073 DK VINGEGAARD AMALIE ET PP 41524-01073  
 MMO 4152400633 DK VINGEGAARD MON CHERI P 41524-00633

OOM 268 240 SERUP REGENT P 41318-00491  
 OM ZSI 495 HEDETOFT VITO PP 51546-02044  
 MOM 5154601685 DK VIKINGHOLM PIA 51546-01685

MA 801269316 SK /4 ot P  
 OMM 270 605 LASAR P 721206697015  
 MM 800619383 SK BAJAJA MOVIS P 090000800619383  
 MMM 2192859 SK AGSK MISS POL RED 02192 002859002192

Vl.užit:nar: 40 kg ve 120d: 216 kg ve 210d: 336 kg v 365d: 593 kg / kříž: 143 cm  
 Přírustek v testu : 1908 g / 102 přírustek od narození: 1515 g / 107 šourek 36 cm  
 Věk při ZV 433 dní aktuálně k 25.01.17 hmotnost: 652 kg výška v kříži: 145 cm

PLEMENNÉ HODNOTY										LINEARNÍ HODNOCENÍ							
	pp	ru	pp	ru	TR	KT	OS	UT		Hmot	kříž	TR	KT	OS	UT	CE	
BÝK	PE	88	128	ME	103	79	105	104	103	106							
MATKA	PE	84	126	ME	115	68	100	98	98	99	710	143	24	19	18	6	67
OTEC	PE	83	116	ME	93	97	107	108	108	110	0	0	0	0	0	0	0

HODNOCEN: TR 10 / /10 KT / / OS / / UT Výsledek:

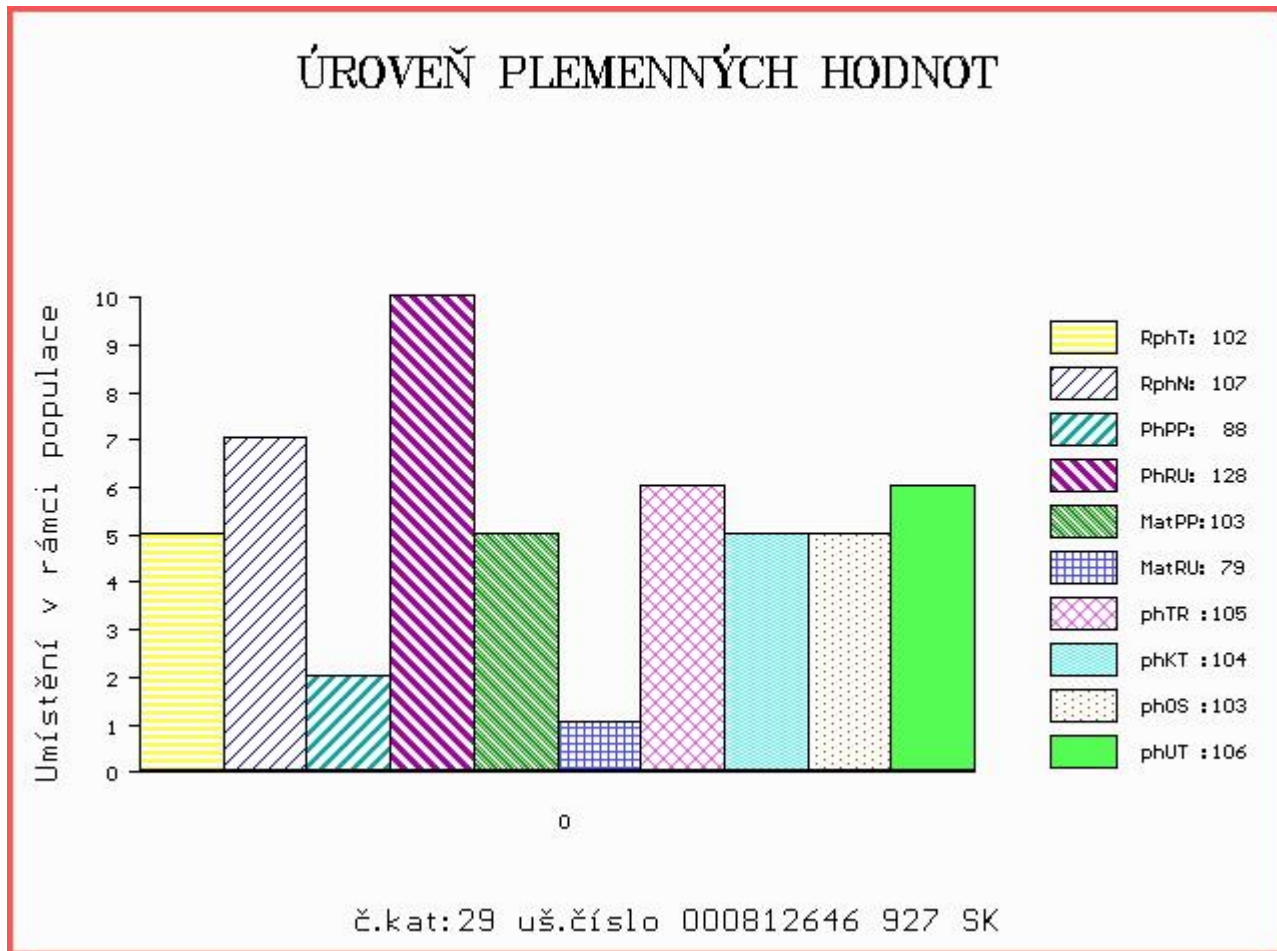

Číslo : **934496 061 CZ BOHÉM Z LIBOCHOVÉ PP** Číslo katalogu 30  
 Dat.nar. : 19.12.2015 Plemeno : S100 Masný simentál  
 Chovatel : Poláková Zdenka, Dolní Libochová  
 Majitel : Poláková Zdenka, Dolní Libochová

OOO ZSI 821 SNAEBUM CAMPARI PP 27907-00717  
 OO ZMS 280 KLITGÁRDENS EMIL P 69488-00073  
 MOO 6948800053 DK KLITGÁRDENS CHARLOTTA P 69488-00053

**Otec ZMS 264 LYKKE ICEMAN P 41344-00507**  
 OMO 269 502 SLIEVENAGH FANTASTIC M042510  
 MO 4134400374 DK LYKKE CADETT R 41344-00374  
 MMO 4134400326 DK LYKKE VANESSA P 41344-00326

OOM 262 435 DFM MARCUS 14M V 580437  
 OM ZSI 534 FGAF ZEGNA 230R P 638986  
 MOM 531755 CA FGAF GRACE 701K 531755

**MA 415954 961 CZ /5 ot TEGNA AGROCHYT P 392000415954961**  
 OMM SIP 341 KEPLER Z PODLESÍ P ET 061487110061  
 MM 144256 932 CZ OLINKA ŠUMAVSKÁ R 158000144256932  
 MMM 17101 932 CZ LILIE ŠUMAVSKÁ ET R 158000017101932

Vl.užit:nar: 41 kg ve 120d: 225 kg ve 210d: 321 kg v 365d: 599 kg / kříž: 141 cm  
 Přírůstek v testu : 1791 g / 95 přírůstek od narození: 1524 g / 93 šourek 39 cm  
 Věk při ZV 432 dní aktuálně k 25.01.17 hmotnost: 655 kg výška v kříži: 144 cm

PLEMENNÉ HODNOTY										LINEARNÍ HODNOCENÍ							
	pp	ru	pp	ru	TR	KT	OS	UT		Hmot	kříž	TR	KT	OS	UT	CE	
BÝK	PE	97	115	ME	106	97	106	102	102	103							
MATKA	PE	101	105	ME	102	115	90	87	88	86	560	138	18	18	17	6	59
Otec	PE	89	120	ME	110	82	115	123	124	125	843	150	29	24	25	8	86

HODNOCEN: TR 9 / /10 KT / / OS / / UT Výsledek:

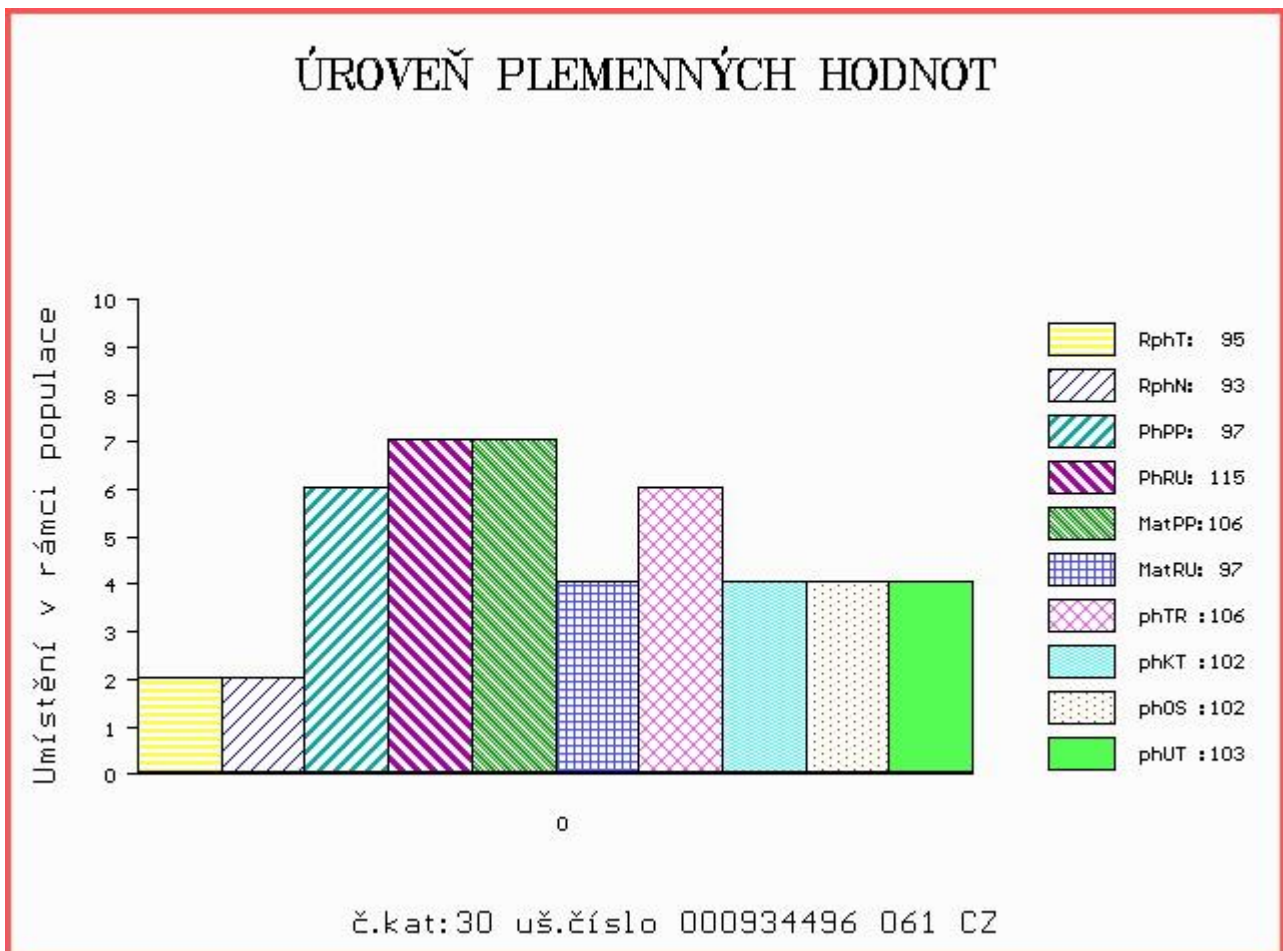

Číslo : 627994 072 CZ BANDI VSACKO P Číslo katalogu 31  
 Dat.nar. : 21.12.2015 Plemeno : S100 Masný simentál  
 Chovatel : Vsacko Hovězí, a.s.  
 Majitel : Vsacko Hovězí, a.s.

OOO 262 692 HILLCREST CHAMPION PMMC017  
 OO ZSI 949 CURAHEEN VIO ET R 171059860169  
 MOO 151420930180 IE RACEVIEW MERLE-BEAUTY BATM031

OTEC ZMS 051 CLOONDROON CALLING R 271822910155  
 OMO 279 664 CLOONDROON NUGGET 271822950043  
 MO 271822930082 IE CLOONDROON TANYA 271822930082  
 MMO 321074590024 IE SEEPA NIKITA 321074590024

OOM ZSI 247 RIVERDALE FIGARO M-44243  
 OM ZSI 529 PAŘEZ P 403000519020072  
 MOM 2759 617 CZ ERŽIKA ŠUMAVSKÁ P 158617002759

MA 214073 972 CZ /1 ot P 403000214073972  
 OMM ZSI 444 MOLLEGAARD BARRIT P 62529-00385  
 MM 164849 972 CZ P 403000164849972  
 MMM 4152401106 DK VINGEGAARD BELLIS ET P 41524-01106

Vl.užit:nar: 42 kg ve 120d: 195 kg ve 210d: 300 kg v 365d: 528 kg / kříž: 135 cm  
 Přírustek v testu : 1566 g / 94 přírustek od narození: 1377 g / 96 šourek 43 cm  
 Věk při ZV 430 dní aktuálně k 25.01.17 hmotnost: 594 kg výška v kříži: 139 cm

**PLEMENNÉ HODNOTY**

**LINEARNÍ HODNOCENÍ**

	pp	ru	pp	ru	TR	KT	OS	UT	Hmot	kříž	TR	KT	OS	UT	CE		
BÝK	PE	91	105	ME	106	92	98	95	96	96							
MATKA	PE	99	101	ME	108	90	96	98	98	97	720	145	24	20	17	6	67
OTEC	PE	83	108	ME	105	94	101	99	99	100	0	0	0	0	0	0	0

HODNOCEN: TR 7 / / 7 KT / / OS / / UT Výsledek:

**ÚROVEŇ PLEMENNÝCH HODNOT**

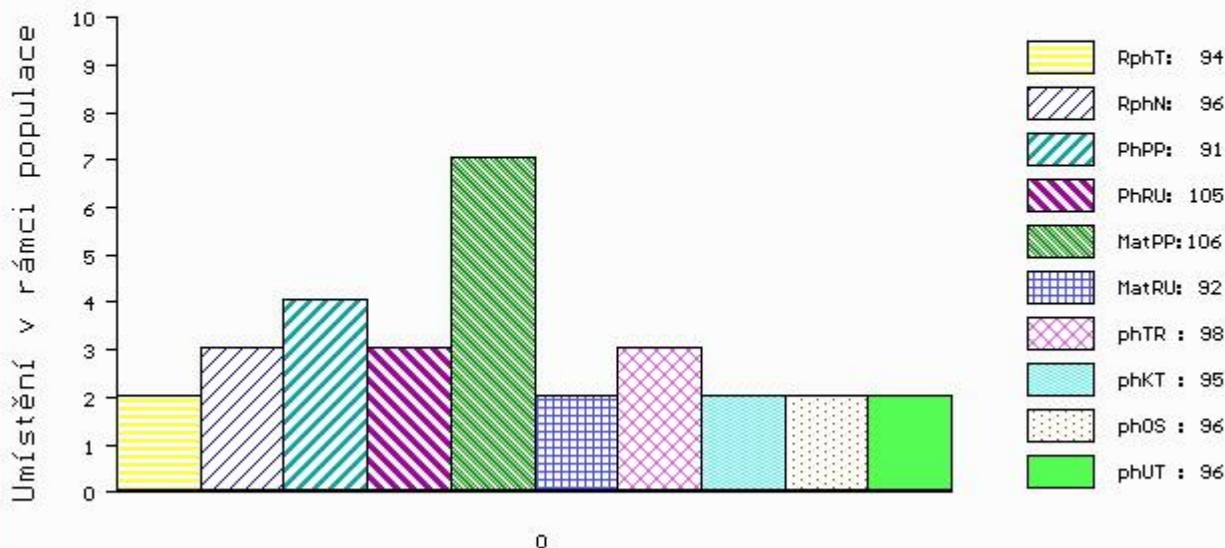

Číslo : 812646 929 SK MOVIS ABEE V Číslo katalogu 32  
 Dat.nar. : 24.12.2015 Plemeno : S100 Masný simental  
 Chovatel : MOVIS-AGRO,AK, spol.s r.o.Skalica  
 Majitel : MOVIS-AGRO,AK, spol.s r.o.Skalica

OOO 280 542 BLACKFORD HARVESTER M049570  
 OO 280 541 HOCKENHULL WATERLOO M072160  
 MOO 160873500016 UK HOCKENHULL GIRLIE 13TH ET T002348

OTEC ZMS 107 BEL DHU CAPERCAILLIE 11 R M079624  
 OMO 280 543 KILBRIDE FARM STRABANE M065449  
 MO 500948700461 UK BLACKFORD WAGTAIL F089615  
 MMO 500948700272 UK BLACKFORD SAFFRON F078792

OOM 267 857 DOVEFIELDS GALLANT M045537  
 OM ZSI 281 LYKKE ULF P 41344-00303  
 MOM 4134400201 DK LYKKE PRETTY POLLY ET P 41344-00201

MA 148813 972 CZ /6 ot PEPINA POLFIN P 339000148813972  
 OMM SIP 026 BCM PREMIUM 26E G367105  
 MM 34469 645 CZ P 339645034469  
 MMM 5583 617 CZ MISS SDX BI 22D 328725

Vl.užit:nar: 40 kg ve 120d: 208 kg ve 210d: 303 kg v 365d: 558 kg / kříž: 139 cm  
 Přírustek v testu : 1900 g / 105 přírustek od narození: 1455 g / 106 šourek 42 cm  
 Věk při ZV 427 dní aktuálně k 25.01.17 hmotnost: 619 kg výška v kříži: 141 cm

PLEMENNÉ HODNOTY										LINEARNÍ HODNOCENÍ						
	pp	ru	pp	ru	TR	KT	OS	UT		Hmot	kříž	TR	KT	OS	UT	CE
BÝK	PE	93	110	ME	110	95	97	96	96	96						
MATKA	PE	102	109	ME	110	99	106	96	92	95	815 /	150	27	22	22	8 79
OTEC	PE	84	111	ME	110	92	110	112	113	114	0 /	0	0	0	0	0

HODNOCEN: TR 8 / / 9 KT / / OS / / UT Výsledek:

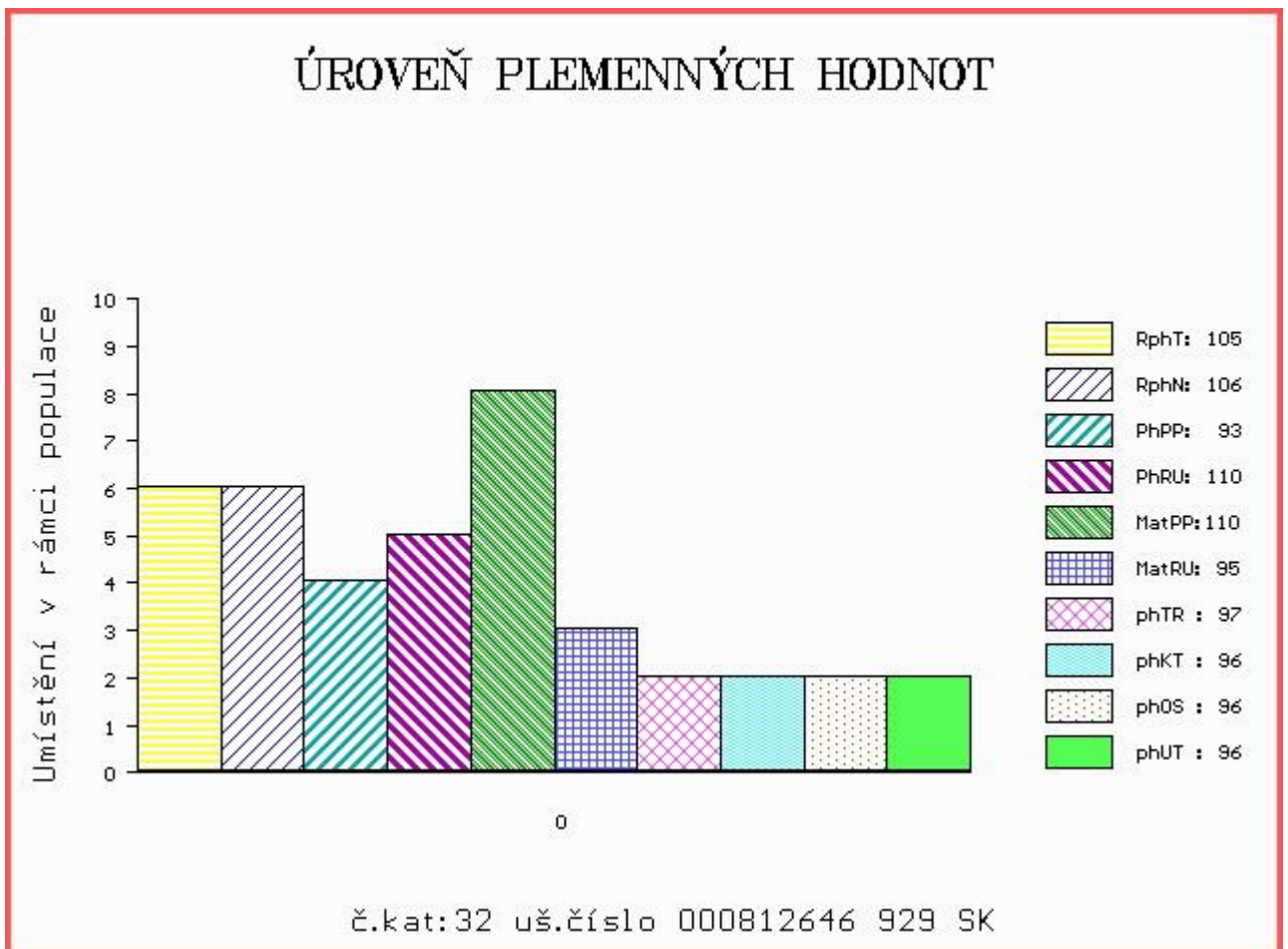

Číslo : **627995 072 CZ BRANO VSACKO V** Číslo katalogu 33  
 Dat.nar. : 25.12.2015 Plemeno : S100 Masný simentál  
 Chovatel : Vsacko Hovězí, a.s.  
 Majitel : Vsacko Hovězí, a.s.

OOO ZSI 568 LYKKE DIXIE PP 41344-00399  
 OO ZSI 844 URBAN PP 398000698129032  
 MOO 240105 932 CZ P 398000240105932

**Otec ZMS 180 ZÁŽEH Z NOVÉ VODY PP 429000640256071**  
 OMO SIP 379 LUNA AGRO V 060072013407  
 MO 155892 972 CZ RENATA AGRO PP 060000155892972  
 MMO 116643 611 CZ P 060000116643611

OOM ZSI 284 HOLM ULRICK P 36545-00514  
 OM ZSI 444 MOLLEGAARD BARRIT P 62529-00385  
 MOM 6552900246 DK MOLLEGAARD THILDE 62529-00246

**MA 174552 972 CZ /3 ot P 403000174552972**  
 OMM ZSI 240 BAKKELY SILAS V 89578-00082  
 MM 116557 981 CZ R 251000116557981  
 MMM 110217 705 CZ R 251000110217705

Vl.užit:nar: 42 kg ve 120d: 211 kg ve 210d: 338 kg v 365d: 664 kg / kříž: 142 cm  
 Přírůstek v testu : 2133 g / 118 přírůstek od narození: 1657 g / 120 šourek 39 cm  
 Věk při ZV 426 dní aktuálně k 25.01.17 hmotnost: 700 kg výška v kříži: 145 cm

PLEMENNÉ HODNOTY						LINEARNÍ HODNOCENÍ											
	pp	ru	pp	ru		TR	KT	OS	UT	Hmot	kříž	TR	KT	OS	UT	CE	
BÝK	PE	101	118	ME	100	105	112	105	100	105							
MATKA	PE	98	107	ME	101	108	111	107	103	106	670	141	22	19	15	6	62
Otec	PE	100	122	ME	99	107	109	116	114	115	690	144	29	23	22	9	83

HODNOCEN: TR 10 / /10 KT / / OS / / UT Výsledek:

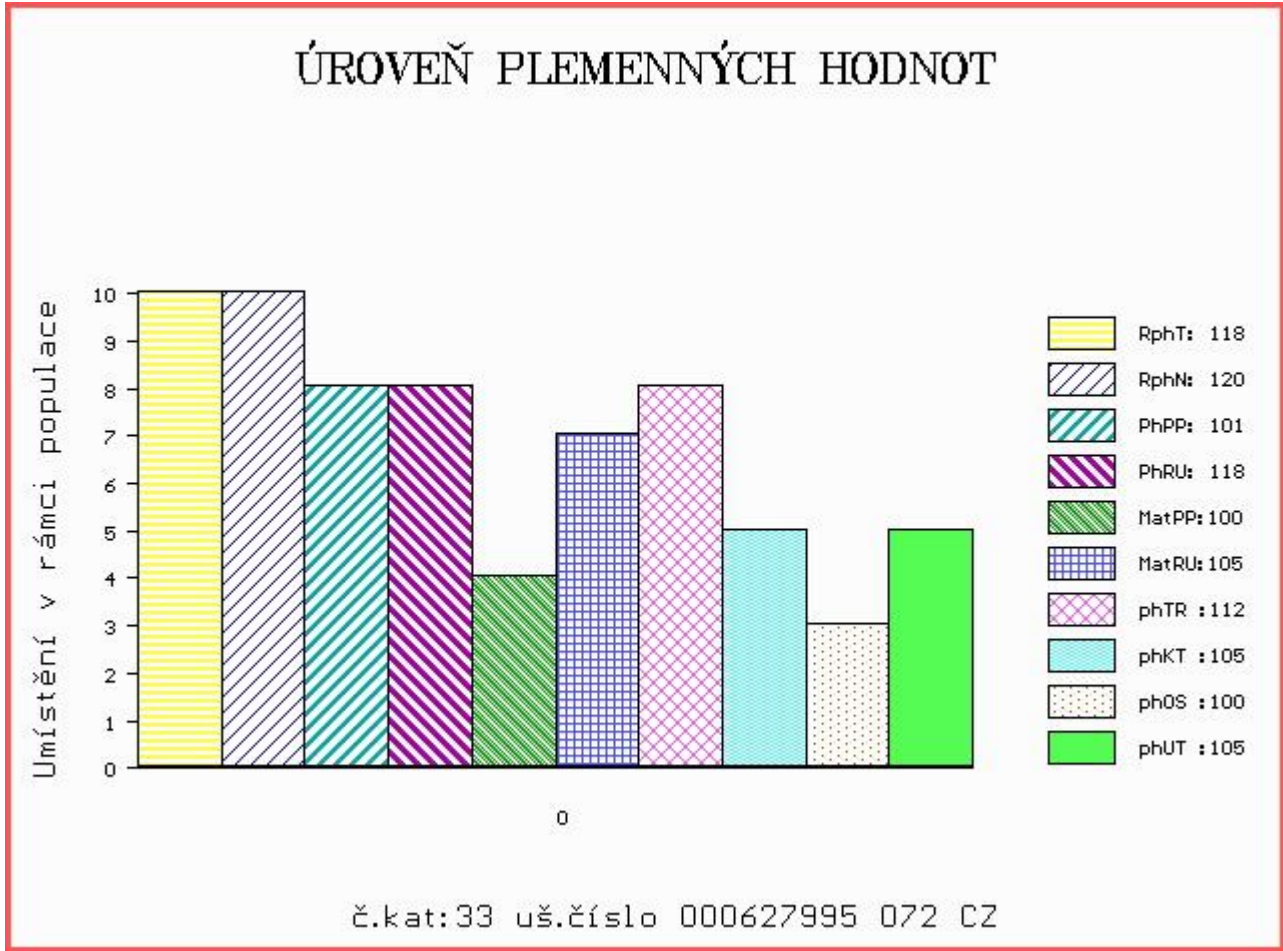

Číslo : **636026 072 CZ BRIT Z BÁNOVA V** Číslo katalogu 34  
 Dat.nar. : 26.12.2015 Plemeno : S100 Masný simentál  
 Chovatel : ZEAS Bánov, a.s.  
 Majitel : ZEAS Bánov, a.s.

OOO 269 782 OMORGA PRINCE R M060676  
 OO ZSI 564 VINGEGAARD COLORADO P 41524-01200  
 MOO 4152400724 DK VINGEGAARD NANNA ET P 41524-00724

**Otec ZSI 769 TRAST VODŇANSKÝ PP 145000701558031**  
 OMO ZSI 006 PTL STOCK BROKER C079 1685676  
 MO 10532 617 CZ GINA VODŇANSKÁ P 145617010532  
 MMO 23514 267 CZ MS BCM JACKPOT 90D P G368330

OOM ZSI 390 LYKKE ATLANTIS P 41344-00347  
 OM SIP 893 ROUS VODŇANSKÝ P 145000624438031  
 MOM 23508 267 CZ MS BCM STAR 54D P PG368342

**MA 801421334 SK /2 ot GALAXIA MOVIS P 090000801421334**  
 OMM 262 811 OSMAN AGRO P 060000504789072  
 MM 800950940 SK DARINA MOVIS P 090000800950940  
 MMM 697004107 SK AGSK MISS SKALICA 697004 P 721206697004

Vl.užit:nar: 48 kg ve 120d: 228 kg ve 210d: 380 kg v 365d: 662 kg / kříž: 140 cm  
 Přírustek v testu : 2350 g / 112 přírustek od narození: 1694 g / 109 šourek 41 cm  
 Věk při ZV 425 dní aktuálně k 25.01.17 hmotnost: 719 kg výška v kříži: 144 cm

PLEMENNÉ HODNOTY								LINEARNÍ HODNOCENÍ									
	pp	ru	pp	ru	TR	KT	OS	UT	Hmot	kříž	TR	KT	OS	UT	CE		
BÝK	PE	89	123	ME	103	100	116	106	103	107							
MATKA	PE	90	108	ME	103	105	98	92	92	93	685	140	22	20	19	7	68
Otec	PE	97	120	ME	96	106	115	108	107	109	730	142	27	21	20	7	75

HODNOCEN: TR 9 / /10 KT / / OS / / UT Výsledek:

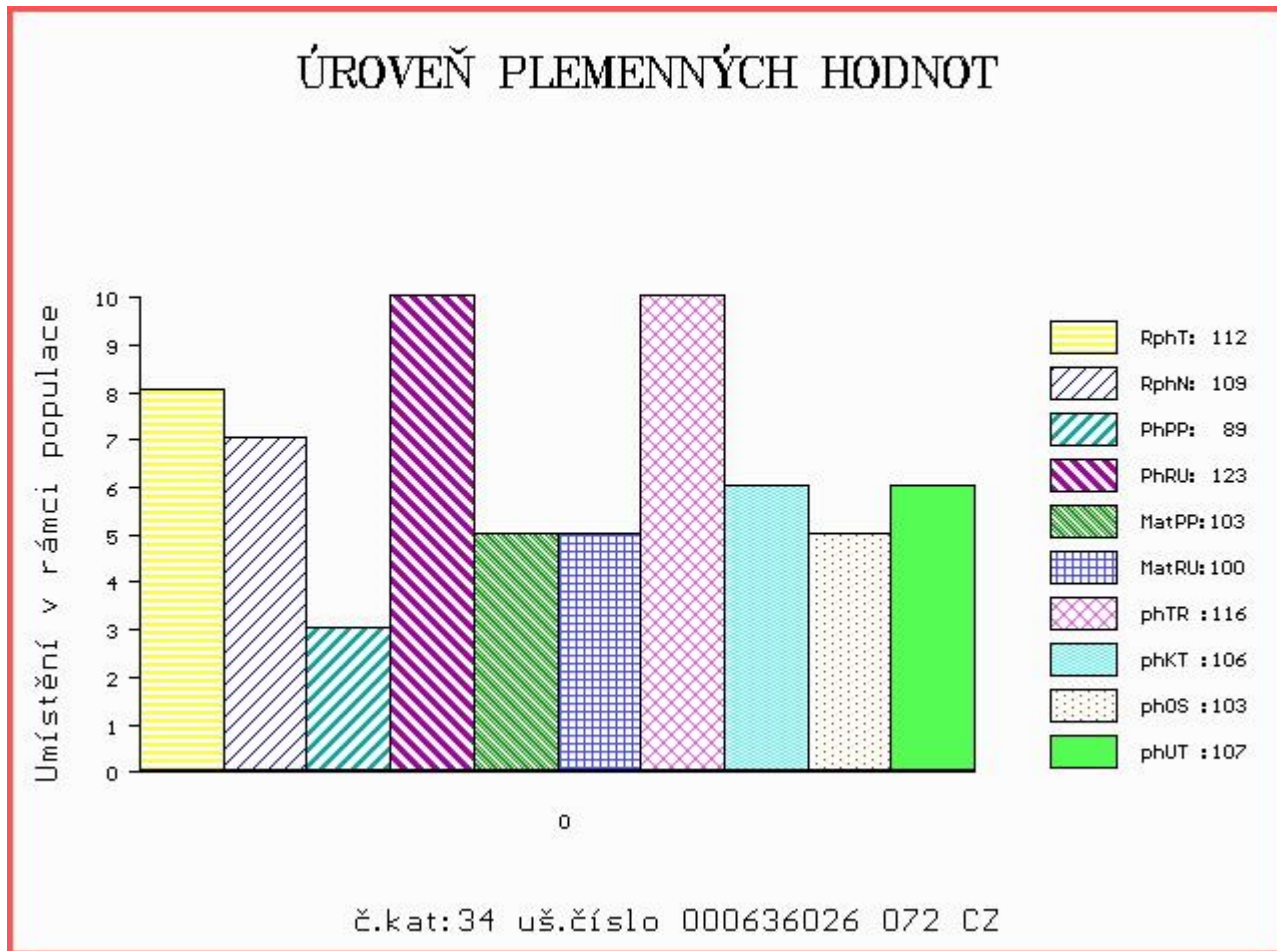

Číslo : 702135 071 CZ BAKOŠ Z NOVÉ VODY V Číslo katalogu 35  
 Dat.nar. : 26.12.2015 Plemeno : S100 Masný simentál  
 Chovatel : Reinold Manfred, Stará Červená Voda  
 Majitel : Reinold Manfred, Stará Červená Voda

OOO ZSI 495 HEDETOFT VITO PP 51546-02044  
 OO 281 859 BAKKELY GENERAL P 89578-00227  
 MOO 8957800181 DK BAKKELY DELTA 89578-00181

Otec ZMS 279 BAKKELY JIMBALAYA PP 89578-00254  
 OMO 281 860 VESTERBAEK SAMSON P 47717-00209  
 MO 8957800121 DK BAKKELY VELVET P 89578-00121  
 MMO 8957800087 DK BAKKELY THILDE R 89578-00087

OOM 279 318 CORRICK KENTUCKY KID M054467  
 OM 272 593 WOODHALL VOLCANO M069029  
 MOM 560372400054 UK WOODHALL LEILA F066306

MA560372601001 UK /4 ot WOODHALL BRIDGET R 560372601001  
 OMM 272 592 WOODHALL JAVAN ET S002222  
 MM 560372200213 UK WOODHALL NADERA F072113  
 MMM 0 WOODHALL JABARA T002261

Vl.užit:nar: 40 kg ve 120d: 230 kg ve 210d: 371 kg v 365d: 629 kg / kříž: 137 cm  
 Přírustek v testu : 1966 g / 106 přírustek od narození: 1556 g / 106 šourek 40 cm  
 Věk při ZV 425 dní aktuálně k 25.01.17 hmotnost: 656 kg výška v kříži: 138 cm

PLEMENNÉ HODNOTY						LINEARNÍ HODNOCENÍ									
	pp	ru	pp	ru	TR	KT	OS	UT	Hmot	kříž	TR	KT	OS	UT	CE
BÝK	PE	99 112	ME	99 99	105	117	119	118							
MATKA	PE	96 107	ME	93 111	102	114	116	114	710	/ 146	22	20	19	7	68
Otec	PE	102 117	ME	105 86	112	110	107	110	0	/	0	0	0	0	0

HODNOCEN: TR 6 / /10 KT / / OS / / UT Výsledek:

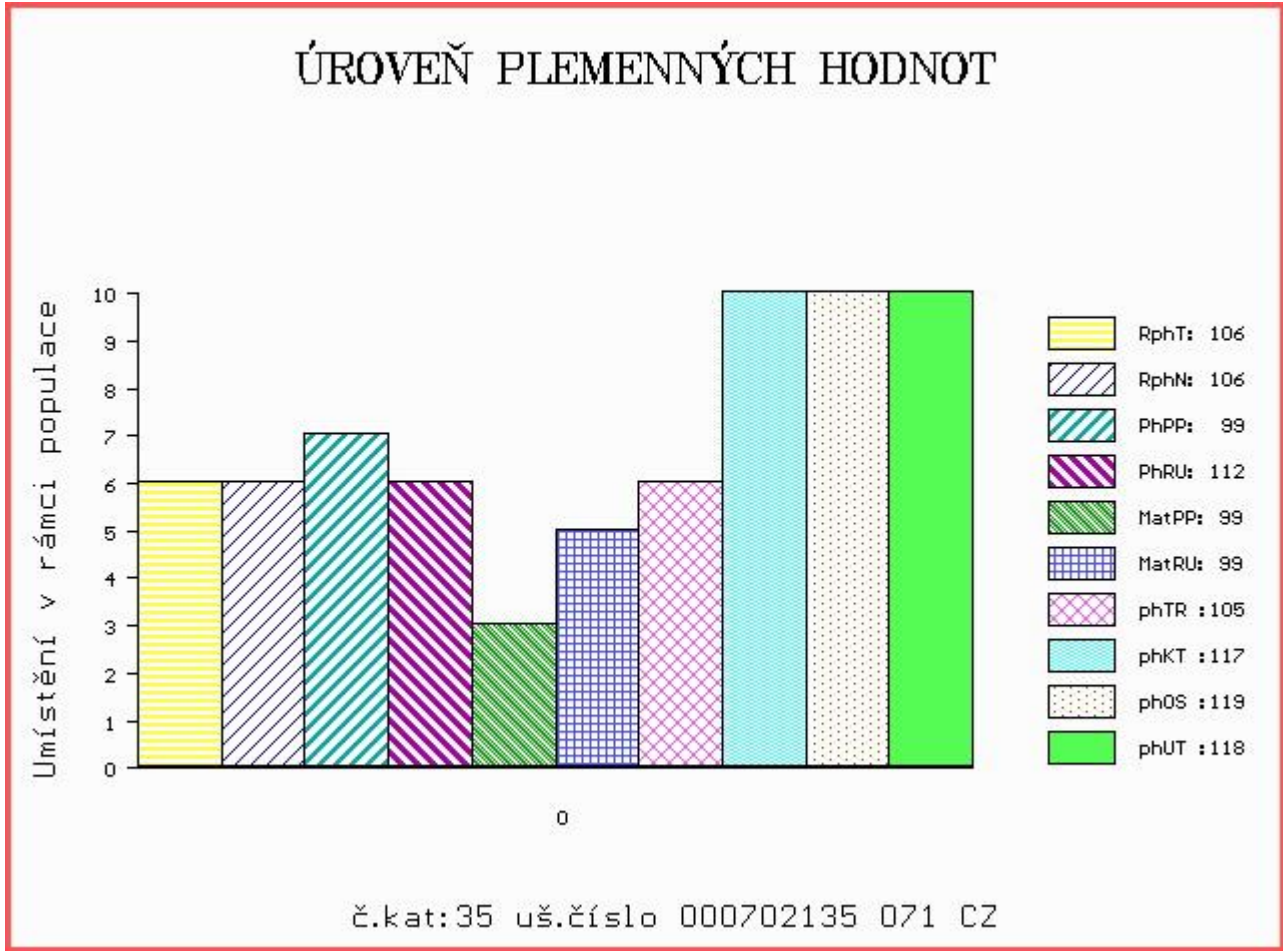

Číslo : 571792 042 CZ BRANDON Z BĚSNA P Číslo katalogu 36  
 Dat.nar. : 27.12.2015 Plemeno : S100 Masný simentál  
 Chovatel : Zemědělská společnost Blšany  
 Majitel : Zemědělská společnost Blšany

OOO ZSI 154 LOKKEHOLM ROLLS-ROYCE 91292-00013  
 OO ZSI 279 LANGO UNESCO P 17701-00760  
 MOO 1770100613 DK LANGO ROSA 17701-00613

OTEC ZSI 829 LANGO AUGUST/ATOS PP 17701-00844  
 OMO 265 867 MIDDELHEDE IMPULS ET 83077-00011  
 MO 1770100654 DK LANGO SONJA P 17701-00654  
 MMO 4152500551 DK VINGEGAARD JANNI ET 41524-00551

OOM 265 452 KOKO P 13.006 32358  
 OM ZSI 223 KONNY 13.015 55970  
 MOM 1300275884 DE 13.002 75884

MA 131625 942 CZ /6 ot P 037000131625942  
 OMM ZSI 070 GORM PP 87072-0031  
 MM 101308 942 CZ P 037000101308942  
 MMM 10463 617 CZ P 036617010463

Vl.užit:nar: 37 kg ve 120d: 202 kg ve 210d: 354 kg v 365d: 644 kg / kříž: 144 cm  
 Přírustek v testu : 2200 g / 120 přírustek od narození: 1686 g / 121 šourek 38 cm  
 Věk při ZV 424 dní aktuálně k 25.01.17 hmotnost: 703 kg výška v kříži: 146 cm

PLEMENNÉ HODNOTY										LINEARNÍ HODNOCENÍ							
	pp	ru	pp	ru	TR	KT	OS	UT		Hmot	kříž	TR	KT	OS	UT	CE	
BÝK	PE	102	118	ME	100	95	116	103	100	105							
MATKA	PE	107	103	ME	102	101	98	108	111	109	618	145	20	18	16	6	60
OTEC	PE	94	124	ME	101	92	123	109	103	111	0	0	0	0	0	0	0

HODNOCEN: TR 10 / /10 KT / / OS / / UT Výsledek:

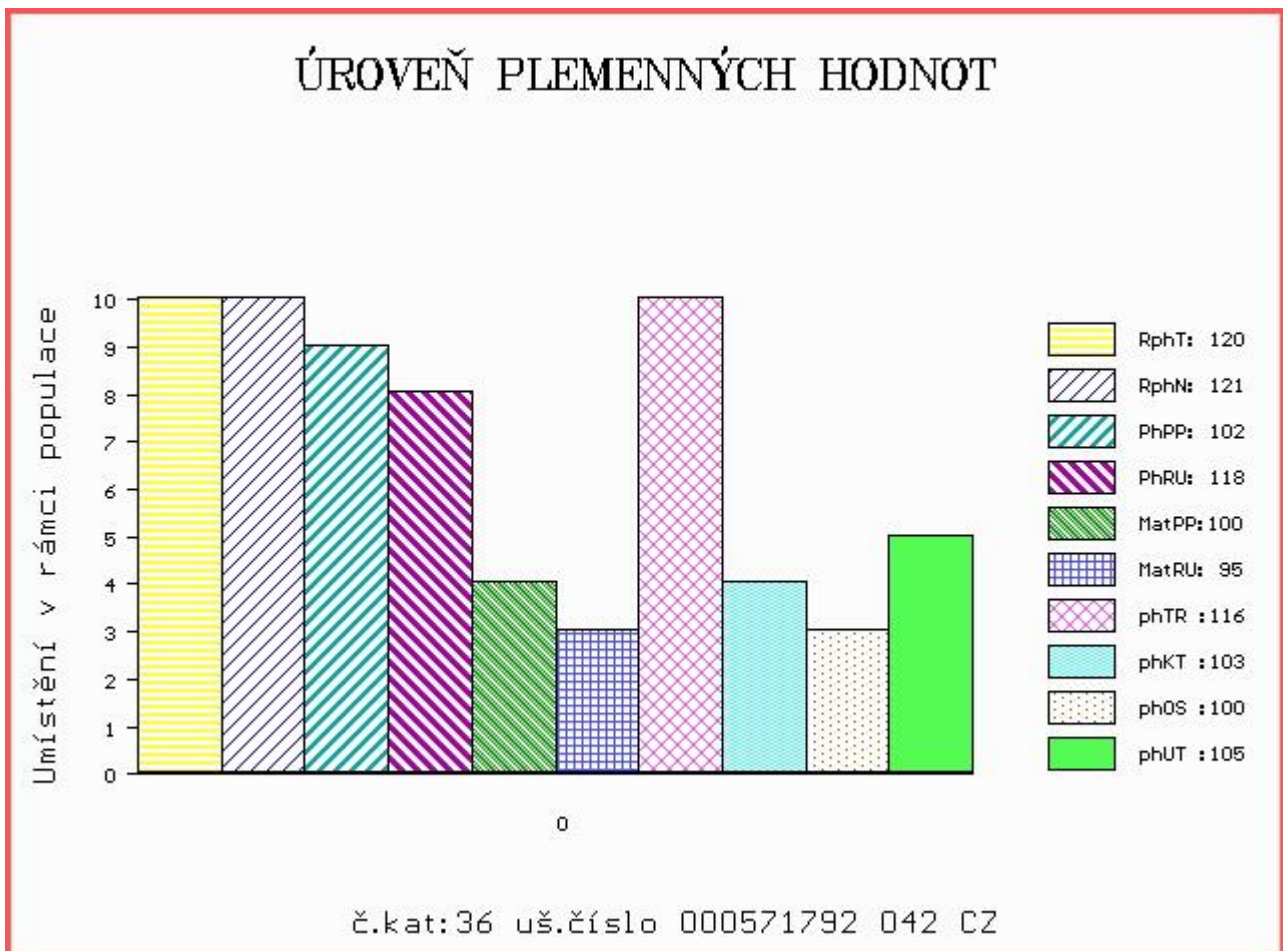



Číslo : 627996 072 CZ BAJAJA VSACKO PP Číslo katalogu 37  
 Dat.nar. : 30.12.2015 Plemeno : S100 Masný simentál  
 Chovatel : Vsacko Hovězí, a.s.  
 Majitel : Vsacko Hovězí, a.s.

OOO 265 181 MARYWOOD NEW CENTURY 34F P P361342  
 OO 268 239 LINDE PERY P 25171-01113  
 MOO 2517100951 DK LINDE NINETT 25171-00951

OTEC ZSI 286 LAMHOJ SUPERY P 70514-00150  
 OMO 262 111 SWITZ HPF REDWOOD 87537  
 MO 7051400028 DK LAMHOJ LILJE 70514-00028  
 MMO 7181600025 DK LAMHOJS INKA 71816-00025

OOM ZSI 390 LYKKE ATLANTIS P 41344-00347  
 OM ZSI 799 TREVOR OD JAVOROVÉHO VRCHU P 402000599933081  
 MOM 199542 931 CZ P 145000199542931

MA 204965 972 CZ /2 ot P 403000204965972  
 OMM ZSI 444 MOLLEGAARD BARRIT P 62529-00385  
 MM 164820 972 CZ R 403000164820972  
 MMM 121659 701 CZ R 251000121659701

Vl.užit:nar: 42 kg ve 120d: 201 kg ve 210d: 316 kg v 365d: 590 kg / kříž: 140 cm  
 Přírustek v testu : 1900 g / 105 přírustek od narození: 1444 g / 108 šourek 40 cm  
 Věk při ZV 421 dní aktuálně k 25.01.17 hmotnost: 608 kg výška v kříži: 142 cm

PLEMENNÉ HODNOTY										LINEARNÍ HODNOCENÍ							
	pp	ru	pp	ru	TR	KT	OS	UT		Hmot	kříž	TR	KT	OS	UT	CE	
BÝK	PE	96	117	ME	105	96	99	101	104	102							
MATKA	PE	99	103	ME	116	101	89	88	89	87	601	141	19	16	15	5	55
OTEC	PE	89	128	ME	94	93	113	128	131	130	0	0	0	0	0	0	0

HODNOCEN: TR 9 / / 9 KT / / OS / / UT Výsledek:

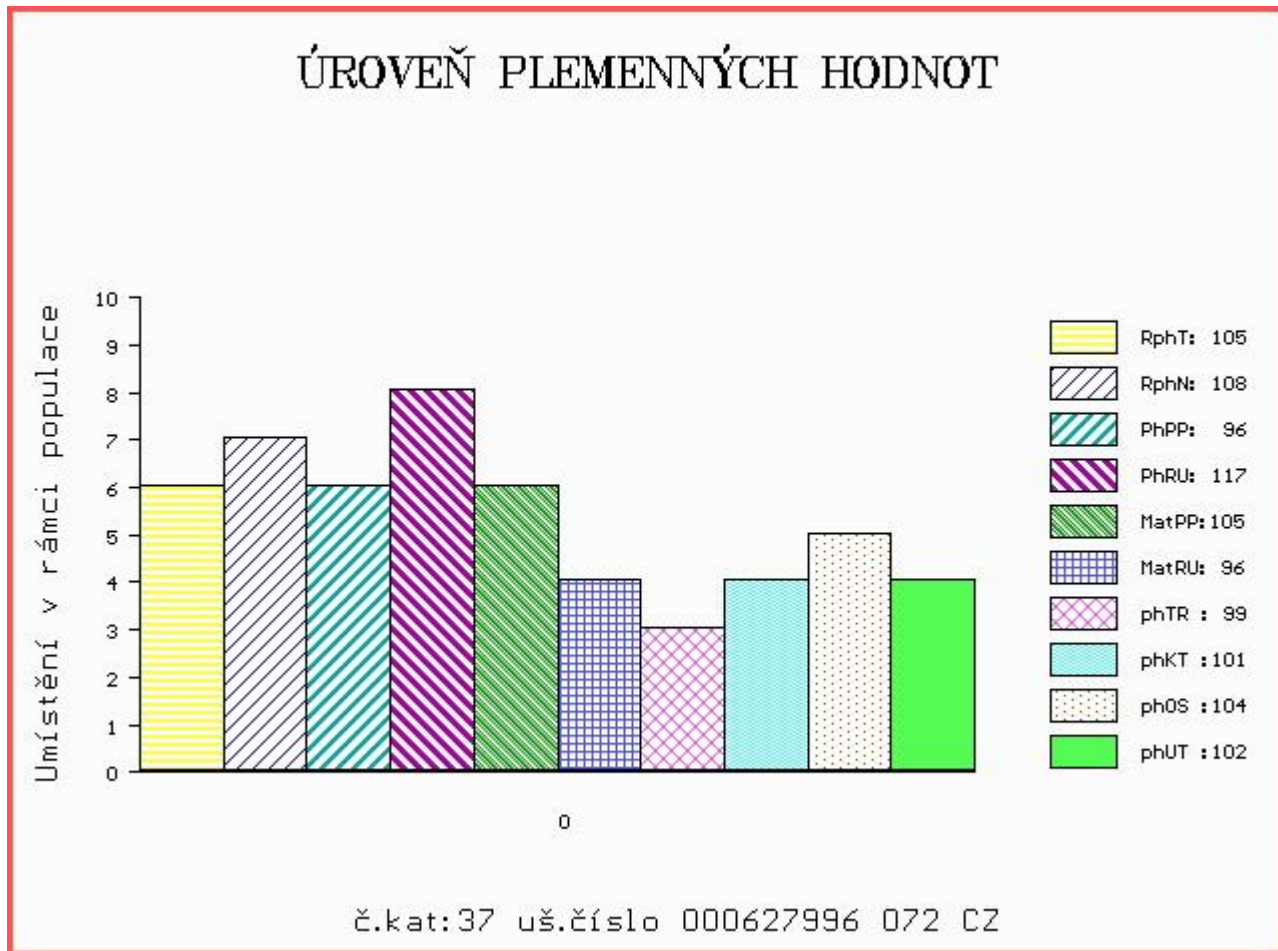

Číslo : 702136 071 CZ BAJER Z NOVÉ VODY V Číslo katalogu 38  
 Dat.nar. : 30.12.2015 Plemeno : S100 Masný simentál  
 Chovatel : Reinold Manfred, Stará Červená Voda  
 Majitel : Reinold Manfred, Stará Červená Voda

OOO ZSI 495 HEDETOFT VITO PP 51546-02044  
 OO 281 859 BAKKELY GENERAL P 89578-00227  
 MOO 8957800181 DK BAKKELY DELTA 89578-00181

Otec ZMS 279 BAKKELY JIMBALAYA PP 89578-00254  
 OMO 281 860 VESTERBAEK SAMSON P 47717-00209  
 MO 8957800121 DK BAKKELY VELVET P 89578-00121  
 MMO 8957800087 DK BAKKELY THILDE R 89578-00087

OOM ZSI 144 AGSK SIR SKALICA 2149 56280902149  
 OM SIP 379 LUNA AGRO V 060072013407  
 MOM 8652 617 CZ GUSTA R 060617008652

MA 146722 972 CZ /4 ot P 060000146722972  
 OMM SIP 064 ERB 828 635 633  
 MM 121117 611 CZ P 060000121117611  
 MMM 106619 611 CZ V 060611106619

Vl.užit:nar: 41 kg ve 120d: 251 kg ve 210d: 417 kg v 365d: 691 kg / kříž: 142 cm  
 Přírůstek v testu : 1950 g / 107 přírůstek od narození: 1768 g / 112 šourek 41 cm  
 Věk při ZV 421 dní aktuálně k 25.01.17 hmotnost: 734 kg výška v kříži: 144 cm

PLEMENNÉ HODNOTY						LINEARNÍ HODNOCENÍ											
	pp	ru	pp	ru		TR	KT	OS	UT	Hmot	kříž	TR	KT	OS	UT	CE	
BÝK	PE	98	115	ME	96	113	117	115	111	114							
MATKA	PE	94	114	ME	87	139	102	112	111	110	850	150	27	23	20	8	78
Otec	PE	102	117	ME	105	86	112	110	107	110	0	0	0	0	0	0	0

HODNOCEN: TR 10 / /10 KT / / OS / / UT Výsledek:

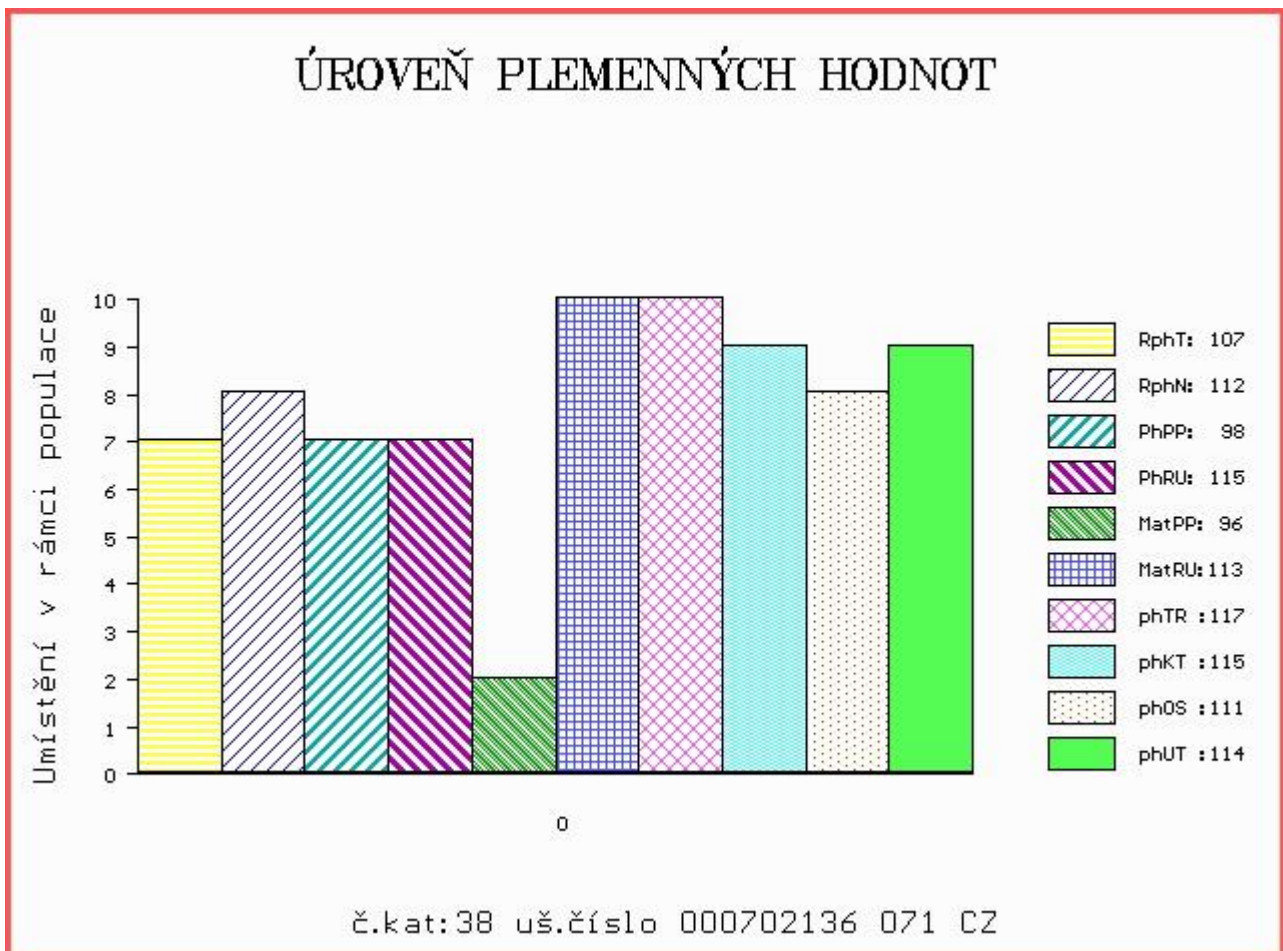

Číslo : 627998 072 CZ BRIT VSACKO P Číslo katalogu 39  
 Dat.nar. : 31.12.2015 Plemeno : S100 Masný simentál  
 Chovatel : Vsacko Hovězí, a.s.  
 Majitel : Vsacko Hovězí, a.s.

OOO 262 692 HILLCREST CHAMPION PMMC017  
 OO ZSI 949 CURAHEEN VIO ET R 171059860169  
 MOO 151420930180 IE RACEVIEW MERLE-BEAUTY BATM031

**OTEC ZMS 051 CLOONDROON CALLING R 271822910155**  
 OMO 279 664 CLOONDROON NUGGET 271822950043  
 MO 271822930082 IE CLOONDROON TANYA 271822930082  
 MMO 321074590024 IE SEEPA NIKITA 321074590024

OOM 266 999 MILNAFUA DIAMOND M035690  
 OM ZSI 246 MILNAFUA GRADUATE M045753  
 MOM 32304 UK MILNAFUA BARBIE F032304

**MA 164846 972 CZ /1 ot P 403000164846972**  
 OMM ZSI 529 PÁŘEZ P 403000519020072  
 MM 187564 972 CZ P 403000187564972  
 MMM 116516 981 CZ 251000116516981

Vl.užit:nar: 45 kg ve 120d: 204 kg ve 210d: 316 kg v 365d: 607 kg / kříž: 138 cm  
 Přírustek v testu : 1916 g / 102 přírustek od narození: 1504 g / 103 šourek 39 cm  
 Věk při ZV 420 dní aktuálně k 25.01.17 hmotnost: 633 kg výška v kříži: 140 cm

**PLEMENNÉ HODNOTY**

**LINEARNÍ HODNOCENÍ**

	pp	ru	ME	pp	ru	TR	KT	OS	UT	Hmot	kříž	TR	KT	OS	UT	CE	
BÝK	PE	92	105	ME	105	96	105	97	96	99							
MATKA	PE	101	102	ME	106	98	108	103	101	104	652	142	22	19	17	6	64
OTEC	PE	83	108	ME	105	94	101	99	99	100	0	0	0	0	0	0	0

HODNOCEN: TR 8 / /10 KT / / OS / / UT Výsledek:

**ÚROVEŇ PLEMENNÝCH HODNOT**

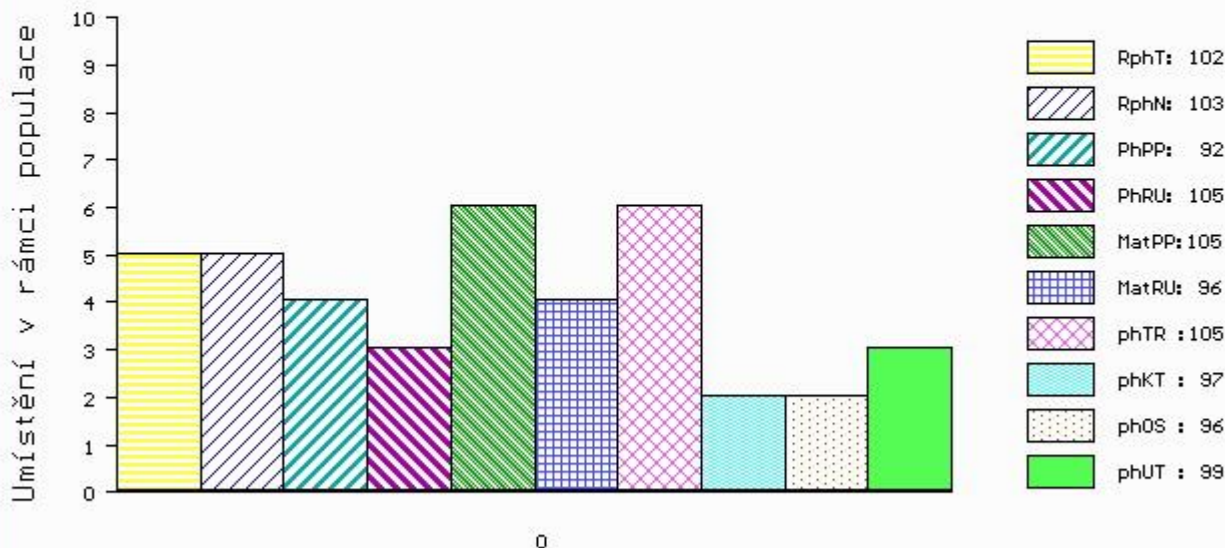

č.kat:39 uš.číslo 000627998 072 CZ

Číslo : 928324 031 CZ MEWIL BOSS 40D Číslo katalogu 40  
 Dat.nar. : 29.10.2015 Plemeno : G100 Aberdeen Angus  
 Chovatel : Vráblík Miroslav, Ing., Trhové Sviny  
 Majitel : Vráblík Miroslav, Ing., Trhové Sviny

OOO 270 923 RED SIX MILE AVIATOR 217P 1233058  
 OO 270 922 RED SIX MILE SAKIC 832S 1332064  
 MOO 1235695 CA RED SIX MILE SIERA 257P 1235695

OTEC PAA 027 MEWIL RED TEX 602X ET 045000691379031  
 OMO 262 657 RED RD DIVIDEND 7F 905057  
 MO 987511 CA RED T-K DIXIE 10J 987511  
 MMO 660087 CA RED BRYLOR CHEROK 40X 660087

OOM AAP 151 HUNTER ABS ET 014117002360  
 OM AAP 316 MEWIL KÁBUL 31K 045281105137  
 MOM 2784 117 CZ MEWIL BLACKBIRD 129G 045117002784

MA 284880 931 CZ /6 ot MEWIL LUCY 128T 045000284880931  
 OMM ZAA 181 BNB HAMILTON 41C 779242  
 MM 4859 117 CZ MEWIL LUCY 154 H 045117004859  
 MMM 6088 201 CZ WILBAR LUCY 8B 045201006088

Vl.užit:nar: 38 kg ve 120d: 201 kg ve 210d: 278 kg v 365d: 521 kg / kříž: 131 cm  
 Přírůstek v testu : 1825 g / 103 přírůstek od narození: 1361 g / 98 šourek 39 cm  
 Věk při ZV 483 dní aktuálně k 25.01.17 hmotnost: 656 kg výška v kříži: 136 cm

PLEMENNÉ HODNOTY										LINEARNÍ HODNOCENÍ							
	pp	ru	pp	ru	TR	KT	OS	UT		Hmot	kříž	TR	KT	OS	UT	CE	
BÝK	PE	108	96	ME	103	108	89	95	97	96							
MATKA	PE	103	90	ME	102	114	102	97	95	99	792	140	23	23	20	7	73
OTEC	PE	119	96	ME	97	109	101	105	107	106	604	130	19	19	21	6	65

HODNOCEN: TR 6 / / 9 KT / / OS / / UT Výsledek:

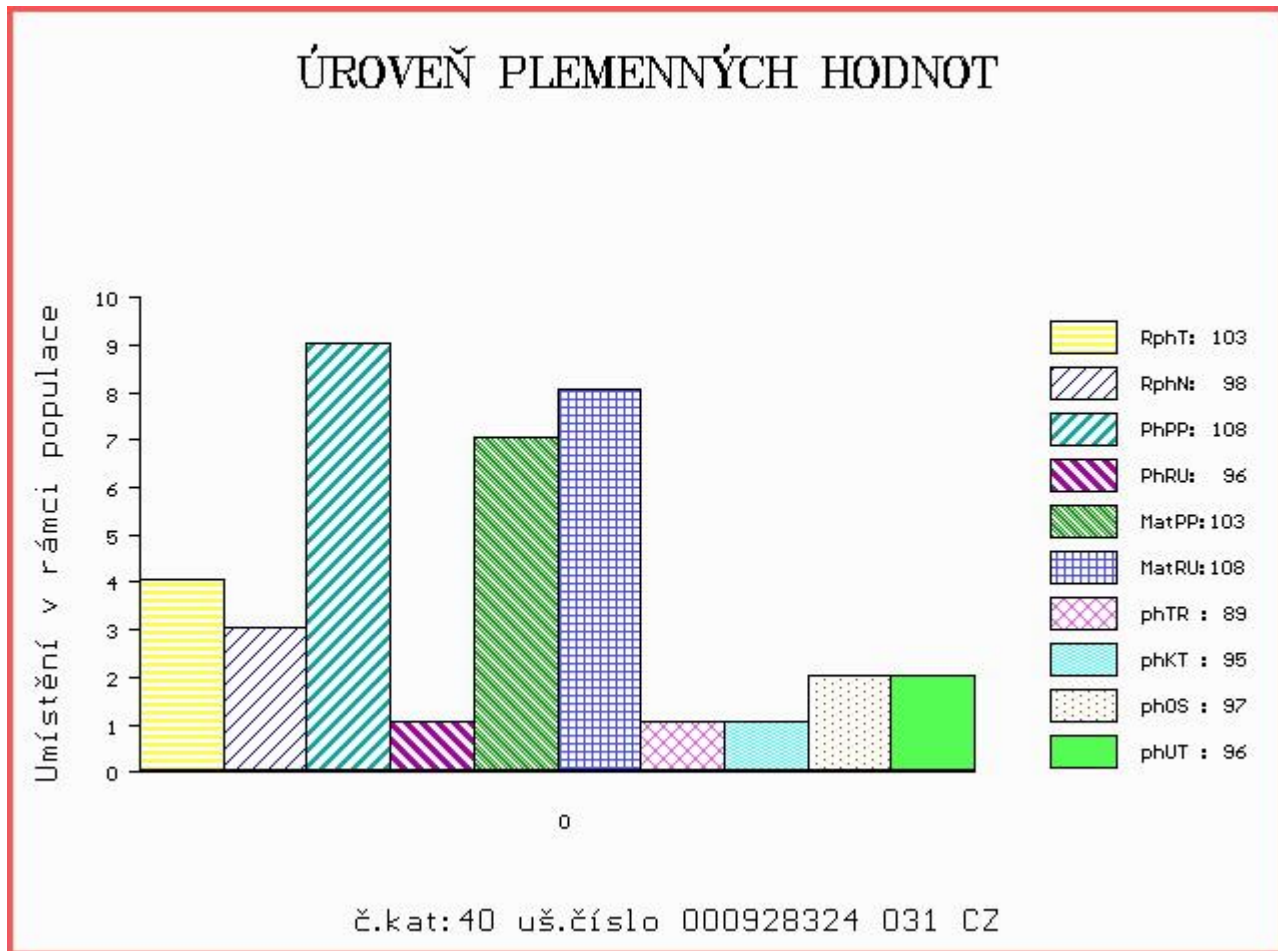



# NÁRODNÍ VÝSTAVA HOSPODÁŘSKÝCH ZVÍŘAT MEZINÁRODNÍ VELETRH PRO ŽIVOČIŠNOU VÝROBU



**11.-14.5.2017**  
BRNO – VÝSTAVIŠTĚ



- Národní šampionát masných plemen skotu
- Národní šampionát holštýnského skotu
- Národní šampionát plemen brown swiss a jersey
- Přehlídka českého strakatého skotu
- Předvádění prasat, ovcí a koz s odborným komentářem
- Přehlídka a hodnocení koní s ukázkami jezdeckých sportů
- Včelařská výstava
- Prezentace regionálních potravin
- Prezentace potravin Klasa a Český výrobek

Souběžně probíhají:



[www.vystavazvirat.cz](http://www.vystavazvirat.cz)  
[www.animaltech.cz](http://www.animaltech.cz)

