

KATALOG ZÁKLADNÍHO VÝBĚRU

dne 1.03.2017

Diviš Miroslav, Láz

začátek cca 16,00 hod.

Č. k.	Číslo býčka	OTEC st.reg.	DATUM NAROZENÍ	PLEM	HM. kg	KŘ. cm	Přír.od g	nar. RPH	CHOVATEL
1	929365 031 CZ	ZMS 102	22.11.15	S100	738	145	1619 g	99	Diviš Miroslav, Láz
2	929359 031 CZ	ZMS 102	24.11.15	S100	704	143	1547 g	96	Diviš Miroslav, Láz
3	929364 031 CZ	ZMS 102	25.11.15	S100	702	143	1546 g	102	Diviš Miroslav, Láz
4	929360 031 CZ	ZLM 244	17.11.15	Y100	640	138	1379 g	93	Diviš Miroslav, Láz
5	929369 031 CZ	ZLI 921	22.11.15	Y100	604	138	1312 g	94	Diviš Miroslav, Láz
6	929355 031 CZ	ZLI 921	25.11.15	Y100	588	136	1283 g	86	Diviš Miroslav, Láz
7	929357 031 CZ	ZLM 244	01.12.15	Y100	616	139	1368 g	94	Diviš Miroslav, Láz

Plemenné hodnoty uvedené v katalogu jsou spočítány k 31.12.2016

Den	Datum	Začátek	OPB , chovatel	Ks	Plemena	Dražba
Pondělí	20.2.2017	9,00	OPB Měcholupy	30	MS,AA,CH	hodinu po skončení ZV
		15,00	Chlupáčková Hana, Ing., Ležnice	6	MS	x
			UFARMA s.r.o., Čistá u Rovné - Ležnice	2	CH	x
Úterý	21.2.2017	9,00	OPB Osík	42	CH,PI,AA,BA,MS, UU,MM	hodinu po skončení ZV
		16,00	Lux Jiří, Vlkov	3	CH	x
Středa	22.2.2017	9,00	OPB Benešov	40	CH,LI,PI	hodinu po skončení ZV
		16,00	Minaříková Hana, Hluk	5	BA	x
Čtvrtek	23.2.2017	9,00	OPB Benešov	40	MS,AA	hodinu po skončení ZV
		16,00	Poruba Jan, Šenov u N.Jičína	1	LI	x
Pátek	24.2.2017	9,00	OPB Janovice	36	MS,AA,HE,CH	hodinu po skončení ZV
Sobota	25.2.2017	10,00	Agrochyt s.r.o. Mohelno	1	LI	x
		12,00	Poláková Zdenka, Dolní Libochová	1	MS	x
		14,00	Hrtús Miroslav, Mírovka	1	BA	x
Neděle	26.2.2017	8,00	Šeda J., Helvíkovice	7	LI	x
		10,00	Fišar Filip, Lhotka	5	LI	x
		14,00	Montážně obchodní firma s.r.o., B.Mlým	19	GS,UU,BM,LI	x
Pondělí	27.2.2017	9,00	OPB Cunkov	45	LI	hodinu po skončení ZV
		16,00	Farma Karel Dvořák s.r.o.	2	LI	x
Úterý	28.2.2017	9,00	OPB Cunkov	41	CH	hodinu po skončení ZV
		16,00	Tájek Jaroslav, Zvíkov	1	CH	x
		17,00	K+K Břilice GIGANT	3	CH,LI	x
Středa	1.3.2017	9,00	OPB Cunkov	26	MS,AA,SA,PP,HE ,BA,GS	hodinu po skončení ZV
		15,00	Valenta Petr, Budyně	2	MS	x
		16,00	Diviš Miroslav, Láz	7	MS,LI	x
Čtvrtek	2.3.2017	10,00	Loos Adolf, Hora Sváté Kateřiny	4	LI,SA	x
		13,00	Herman Anton, MVDr, ing., Varnsdorf	4	BM	x
		15,00	Družstvo vlastníků Libeň - Vtelno	3	CH	x
Úterý	7.3.2017	14,00	Farka Martin, Todně	16	LI,UU	x

Vysvětlivky ke zkratkám ve jménech v katalogu :

ET	- býček narozen po embryotrasferu
RED	- zbarvení red angus
P,V	- bezrohý / volný roh - heterozygot (MS,CH,LI,BA)
PP	- bezrohý – homozygot stanovený testem DNA (MS,CH,LI,BA)
R	- rohatý (MS)
+/+	- homozygot s alelami způsobujícími běžné osvalení (GS)
+/MH	- heterozygot s jednou alelou podmiňující dvojí osvalení (GS)
MH/MH	- homozygot - obě alely podmiňující dvojí osvalení (GS – oddíl „B“ PK)

U matek plemene BA

Třída	Výška kříž (cm)	Hmotnost (kg)	RPH přímý efekt	RPH mat. efekt	RPH osvalení
SE	147 a více	800 a více	105 a vic	103 a vic	103 a vic
EC	147 a více	800 a více	105 a vic	pod 103	103 a vic
EM	147 a více	800 a více	pod 105	103 a vic	pod 103
CM	pod 147	pod 800	105 a vic	103 a vic	103 a vic
C1	pod 147	pod 800	105 a vic	pod 103	103 a vic
M1	pod 147	pod 800	pod 105	103 a vic	pod 103

Popisky grafu úrovně plemenných hodnot

Jednotlivé plemenné hodnoty jsou rozděleny do pásem na základě výpočtu kvantilu normálního rozložení, které udávají, jak si konkrétní jedinec stojí v porovnání s průměrem populace plemenných býčků odchovaných v období 2012 – 2017.

pásma	Pozice býka v rámci populace	zkratka	Popis údaje v grafu
10	býk patří hodnotou RPH do 10 % nejlepších býků v daném ukazateli	<i>RphT</i>	RPH pro přírůstek v testu
9	býk patří hodnotou RPH do 20 % nejlepších býků v daném ukazateli	<i>RphN</i>	RPH pro životní přírůstek
8	býk patří hodnotou RPH do 30 % nejlepších býků v daném ukazateli	<i>RpPP</i>	RPH pro přímý efekt porody
7	býk patří hodnotou RPH do 40 % nejlepších býků v daném ukazateli	<i>RpRU</i>	RPH pro přímý efekt růst
6	býk patří hodnotou RPH do 50 % nejlepších býků v daném ukazateli	<i>MatPP</i>	RPH pro maternální efekt porody
5	býk patří hodnotou RPH do průměru býků v daném ukazateli	<i>MatRU</i>	RPH pro maternální efekt růst
4	býk patří hodnotou RPH do 60 % nejlepších býků v daném ukazateli	<i>phTR</i>	RPH pro lineární hodnocení těl. rámce
3	býk patří hodnotou RPH do 70 % nejlepších býků v daném ukazateli	<i>phKT</i>	RPH pro lineární hodnocení kap. těla
2	býk patří hodnotou RPH do 80 % nejlepších býků v daném ukazateli	<i>phOS</i>	RPH pro lineární hodnocení osvalení
1	býk patří hodnotou RPH do 90 % nejlepších býků v daném ukazateli	<i>phUT</i>	RPH pro lineární hodnocení užit. typ

Hlavní selekční kritéria pro výběr do plemnitby na OPB a odchovu u chovatele

Hlavním selekčním kritériem bude pouze lineární hodnocení při základním výběru.

Důvody vyřazení před základním výběrem

- hodnocení tělesného rámce (1,2,3 body dle parametrů daného plemene)
- hodnocení bodů za hmotnost v 365 dnech (1,2,3 body dle parametrů daného plemene)
- nepředvedení býka k základnímu výběru na ohlávce nebo na vodící tyči
- na základě rozhodnutí majitele býka o jeho vyřazení
- zdravotní důvody (displazie varlat, apod.)

Důvody vyřazení při základním výběrem

- hodnocení délky těla (1,2,3 body dle parametrů daného plemene)
- hodnocení ukazatelů kapacity těla (1,2,3 body dle parametrů daného plemene)
- hodnocení ukazatelů osvalení (1,2,3 body dle parametrů daného plemene)
- hodnocení užitkové typu (1,2,3 body dle parametrů daného plemene)
- závažné vady exteriéru při základním výběru
- neodpovídající funkčnost končetin při základním výběru
- zdravotní důvody (displazie varlat, apod.)

Reklamační řád pro základní výběry býků

Majitel odchovávaného býčka má právo podat reklamaci proti rozhodnutí výběrové komise (ČSCHMS). Tato reklamační může mít písemnou nebo ústní formu. Po skončení základního výběru býků vyzve předseda výběrové komise k podání případných protestů (reklamací). Reklamační se podává nejpozději do 60-ti minut od výzvy předsedy výběrové komise. Reklamační se podává předsedovi výběrové komise. Jménem majitele býka může jednat také zástupce OPB. Po vznesení reklamační následuje nové předvedení býka. Reklamační je podmíněna složením nevratné kauce 1000 Kč, přičemž polovina z této částky je určena pro provozovatele OPB a polovina pro ČSCHMS. Tato kauce musí být složena okamžitě v hotovosti v době podání reklamační předsedovi výběrové komise.

V případě shodného verdiktu výběrové komise a majitele býka je platný tento shodný verdikt.

V případě neshody mezi verdiktem výběrové komise a majitelem býka bude proveden nový základní výběr. Provedení nového základního výběru je podmíněno složením kauce 5000 Kč za každého reklamovaného býka. Kauce se skládá na účet ČSCHMS nejpozději do 10-ti kalendářních dnů ode dne provedení základního výběru. V případě, že nebudou peníze připsány na účet v daném termínu, platí původní verdikt výběrové komise a reklamační se dále neřeší. Nový základní výběr se uskuteční do 30-ti dnů od sporného výběru na místě, kde byla podána reklamační, pokud se obě strany nedohodnou jinak. Většinové složení komise nesmí být totožné se složením komise, která vynesla sporný verdikt. O složení komise rozhoduje ČSCHMS po dohodě s příslušným chovatelským klubem a Radou PK daného plemene. O závěru nového základního výběru je sepsán nový výběrový protokol. Proti tomuto rozhodnutí se již nelze dále odvolat. V případě, že je potvrzeno původní rozhodnutí výběrové komise, propadá kauce ve prospěch ČSCHMS, v opačném případě se vrací majiteli býka do 10-ti kalendářních dní od provedení nového základního výběru. Náklady spojené s novým základním výběrem nese strana, která při svém rozhodnutí či jednání nebyla v právu.

V každém případě se o reklamaci vede písemný zápis. Rozhodnutí výběrové komise se váže ke konkrétnímu zvířeti v konkrétním čase a není možno se na něj odvolávat v případných následných sporech. Schváleno výborem ČSCHMS dne 21.3.2006 v Hradištku pod Medníkem, změny schváleny VČS dne 6.9.2007.



Sekretariát: ČSCHMS Praha Těšnov 17 11705 Praha 1 Mobil : +420 724 007 860 Telefon : +420 221 812 865 E-mail : info@cschms.cz	Ředitel PK <i>Kopecký Jan</i> Osík 201 569 67 Osík u Litomyšle Mobil : +420 724 007 862 Telefon : +420 461 612 809 E-mail : kopecvy@cschms.cz	Adresa PK <i>Honová Nina</i> Osvoboditelů 35/9 410 02 Lovosice Mobil : +420 724 073 641 E-mail : honova@cschms.cz
---	--	--

Číslo : 929365 031 CZ BOBO Z DRÁŠINA V Číslo katalogu 1
 Dat.nar. : 22.11.2015 Plemeno : S100 Masný simentál
 Chovatel : Diviš Miroslav, Láz
 Majitel : Diviš Miroslav, Láz

OOO 262 692 HILLCREST CHAMPION PMMC017
 OO ZSI 807 CURAHEEN TYSON ET R 171059840126
 MOO 151420930180 IE RACEVIEW MERLE-BEAUTY BATM031

Otec ZMS 102 VINGEGAARD HAMLET P 41524-01448
 OMO ZSI 713 VINGEGAARD COLUMBUS PP 41524-01197
 MO 4152401289 DK VINGEGAARD ELEKTRA PP 41524-01289
 MMO 4152401189 DK VINGEGAARD BEAUTY ET P 41524-01189

OOM ZSI 283 LYKKE SIRIUS P 41344-00241
 OM ZSI 369 LYKKE ANDERS P 41344-00335
 MOM 4134400226 DK LYKKE RONJA 41344-00226

MA 167921 941 CZ /1 ot STELA Z LEŽNICE P 340000167921941
 OMM ZSI 222 KORVIN P 13.018 49046
 MM 128138 941 CZ P 340000128138941
 MMM 103515 309 CZ KLÁRA Z LEŽNICE P 340000103515309

Vl.užit:nar: 42 kg ve 120d: 206 kg ve 210d: 336 kg v 365d: 616 kg / kříž: 140 cm
 Přírustek od narození: 1619 g / 99 šourek 39 cm
 Věk při ZV 465 dní aktuálně k 25.01.17 hmotnost: 738 kg výška v kříži: 145 cm

PLEMENNÉ HODNOTY										LINEARNÍ HODNOCENÍ							
	pp	ru	pp	ru	TR	KT	OS	UT		Hmot	kříž	TR	KT	OS	UT	CE	
BÝK	PE	92	120	ME	112	95	114	107	105	107							
MATKA	PE	94	116	ME	114	106	105	102	102	102	682	148	23	20	18	7	68
Otec	PE	92	119	ME	109	87	113	104	101	105	640	143	27	21	21	8	77

HODNOCEN: TR 9 / /10 KT / / OS / / UT Výsledek:

ÚROVEŇ PLEMENNÝCH HODNOT

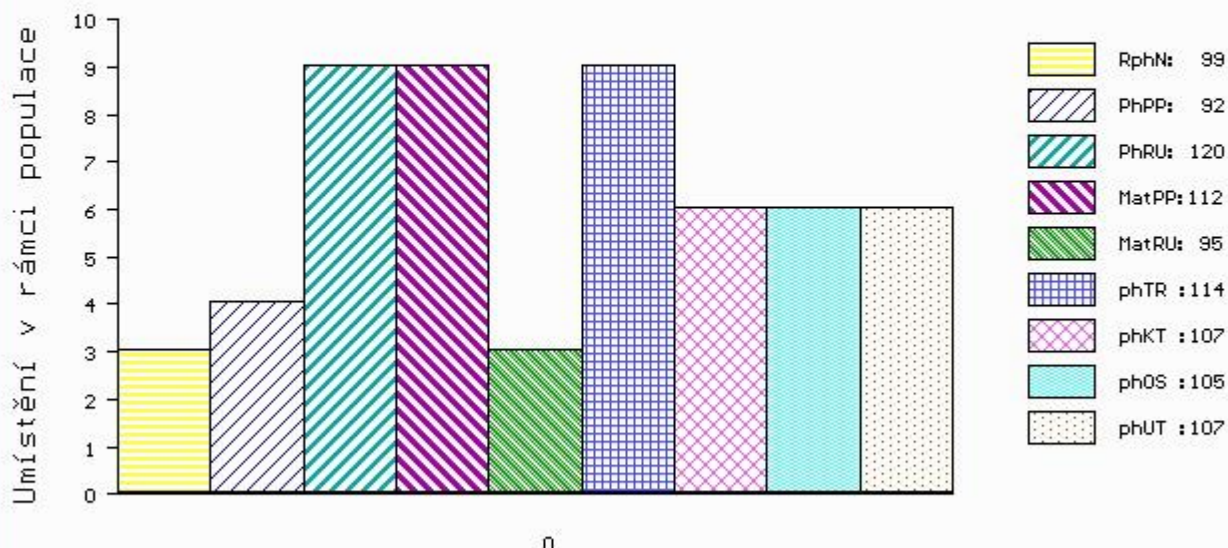

č.kat:01 uš.číslo 000929365 031 CZ

Číslo : 929359 031 CZ BIEBER Z DRÁŠINA V Číslo katalogu 2
 Dat.nar. : 24.11.2015 Plemeno : S100 Masný simentál
 Chovatel : Diviš Miroslav, Láz
 Majitel : Diviš Miroslav, Láz

OOO 262 692 HILLCREST CHAMPION PMMC017
 OO ZSI 807 CURAHEEN TYSON ET R 171059840126
 MOO 151420930180 IE RACEVIEW MERLE-BEAUTY BATM031

Otec ZMS 102 VINGEGAARD HAMLET P 41524-01448
 OMO ZSI 713 VINGEGAARD COLUMBUS PP 41524-01197
 MO 4152401289 DK VINGEGAARD ELEKTRA PP 41524-01289
 MMO 4152401189 DK VINGEGAARD BEAUTY ET P 41524-01189

OOM ZSI 369 LYKKE ANDERS P 41344-00335
 OM PMS 357 UMPUS Z LEŽNICE P 340000546184041
 MOM 1302603482 DE KORA P 13.026 03482

MA 167915 941 CZ /1 ot IVA Z LEŽNICE R 340000167915941
 OMM ZSI 167 BOVET IGLU P 069591115645
 MM 820 942 CZ P 061000000820942
 MMM 100872 407 CZ P 061000100872407

Vl.užit:nar: 42 kg ve 120d: 191 kg ve 210d: 306 kg v 365d: 590 kg / kříž: 139 cm
 Přírustek od narození: 1547 g / 96 šourek 39 cm
 Věk při ZV 463 dní aktuálně k 25.01.17 hmotnost: 704 kg výška v kříži: 143 cm

PLEMENNÉ HODNOTY						LINEARNÍ HODNOCENÍ											
	pp	ru	pp	ru	TR	KT	OS	UT	Hmot	kříž	TR	KT	OS	UT	CE		
BÝK	PE	96	113	ME	104	101	112	104	101	105							
MATKA	PE	102	114	ME	97	113	108	100	99	102	626	145	21	19	18	6	64
Otec	PE	92	119	ME	109	87	113	104	101	105	640	143	27	21	21	8	77

HODNOCEN: TR 8 / / 9 KT / / OS / / UT Výsledek:

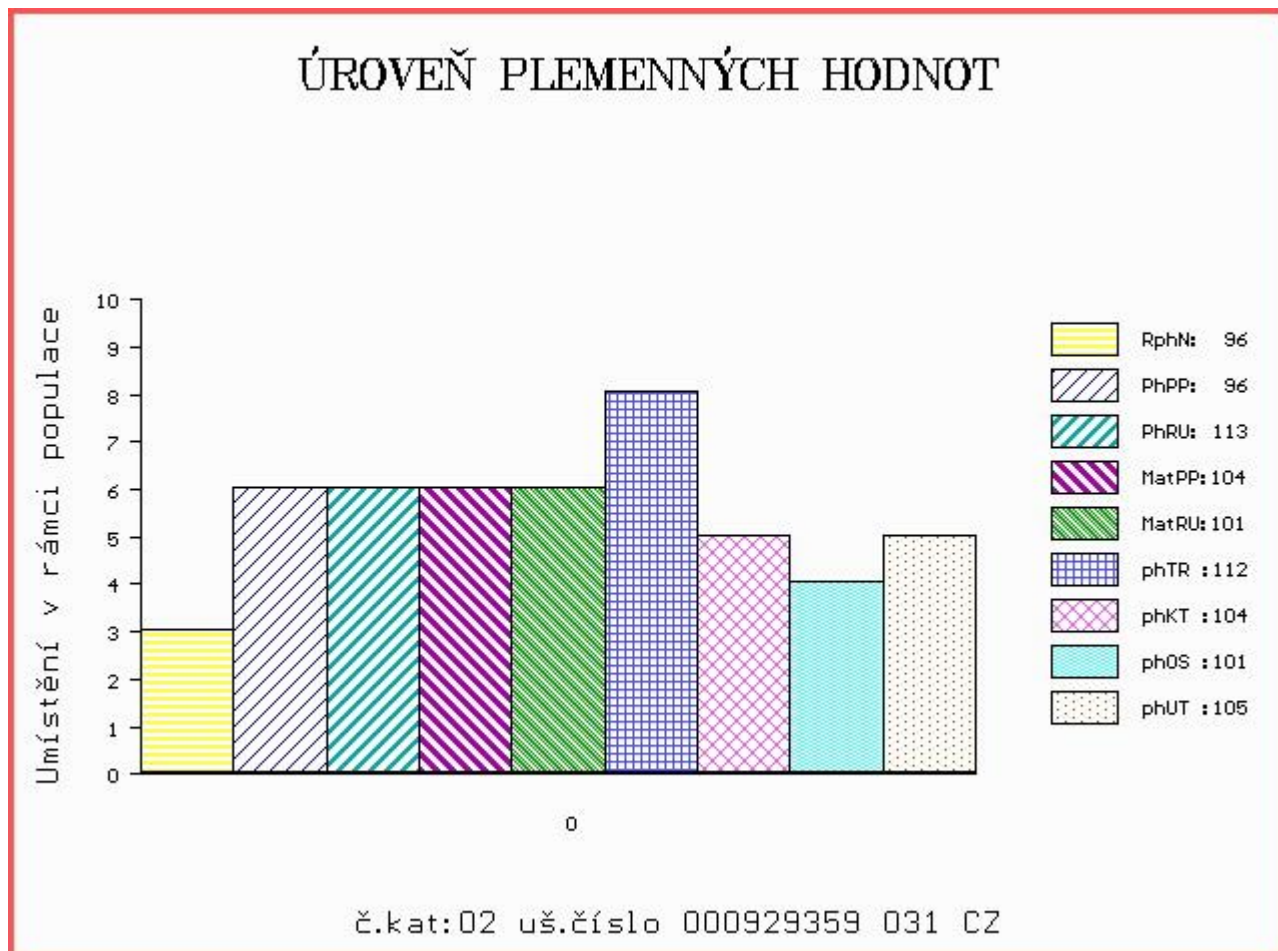

Číslo : 929364 031 CZ BOLEK Z DRÁŠINA P Číslo katalogu 3
 Dat.nar. : 25.11.2015 Plemeno : S100 Masný simentál
 Chovatel : Diviš Miroslav, Láz
 Majitel : Diviš Miroslav, Láz

OOO 262 692 HILLCREST CHAMPION PMMC017
 OO ZSI 807 CURAHEEN TYSON ET R 171059840126
 MOO 151420930180 IE RACEVIEW MERLE-BEAUTY BATM031

Otec ZMS 102 VINGEGAARD HAMLET P 41524-01448
 OMO ZSI 713 VINGEGAARD COLUMBUS PP 41524-01197
 MO 4152401289 DK VINGEGAARD ELEKTRA PP 41524-01289
 MMO 4152401189 DK VINGEGAARD BEAUTY ET P 41524-01189

OOM ZSI 495 HEDETOFT VITO PP 51546-02044
 OM PMS 346 UWE LEŽNICKÝ P 400000535817041
 MOM 818 942 CZ LADY Z PODLESÍ P 061000000818942

MA 167916 941 CZ /1 ot OLA Z LEŽNICE P 340000167916941
 OMM ZSI 284 HOLM ULRICK P 36545-00514
 MM 123152 941 CZ P 340000123152941
 MMM 15203 942 CZ P 061000015203942

Vl.užit:nar: 42 kg ve 120d: 211 kg ve 210d: 341 kg v 365d: 630 kg / kříž: 139 cm
 Přírustek od narození: 1546 g / 102 šourek 40 cm
 Věk při ZV 462 dní aktuálně k 25.01.17 hmotnost: 702 kg výška v kříži: 143 cm

PLEMENNÉ HODNOTY										LINEARNÍ HODNOCENÍ							
	pp	ru	pp	ru	TR	KT	OS	UT		Hmot	kříž	TR	KT	OS	UT	CE	
BÝK	PE	93	121	ME	108	89	116	111	108	111							
MATKA	PE	93	123	ME	107	92	105	103	103	103	624	142	20	19	18	6	63
Otec	PE	92	119	ME	109	87	113	104	101	105	640	143	27	21	21	8	77

HODNOCEN: TR 8 / /10 KT / / OS / / UT Výsledek:

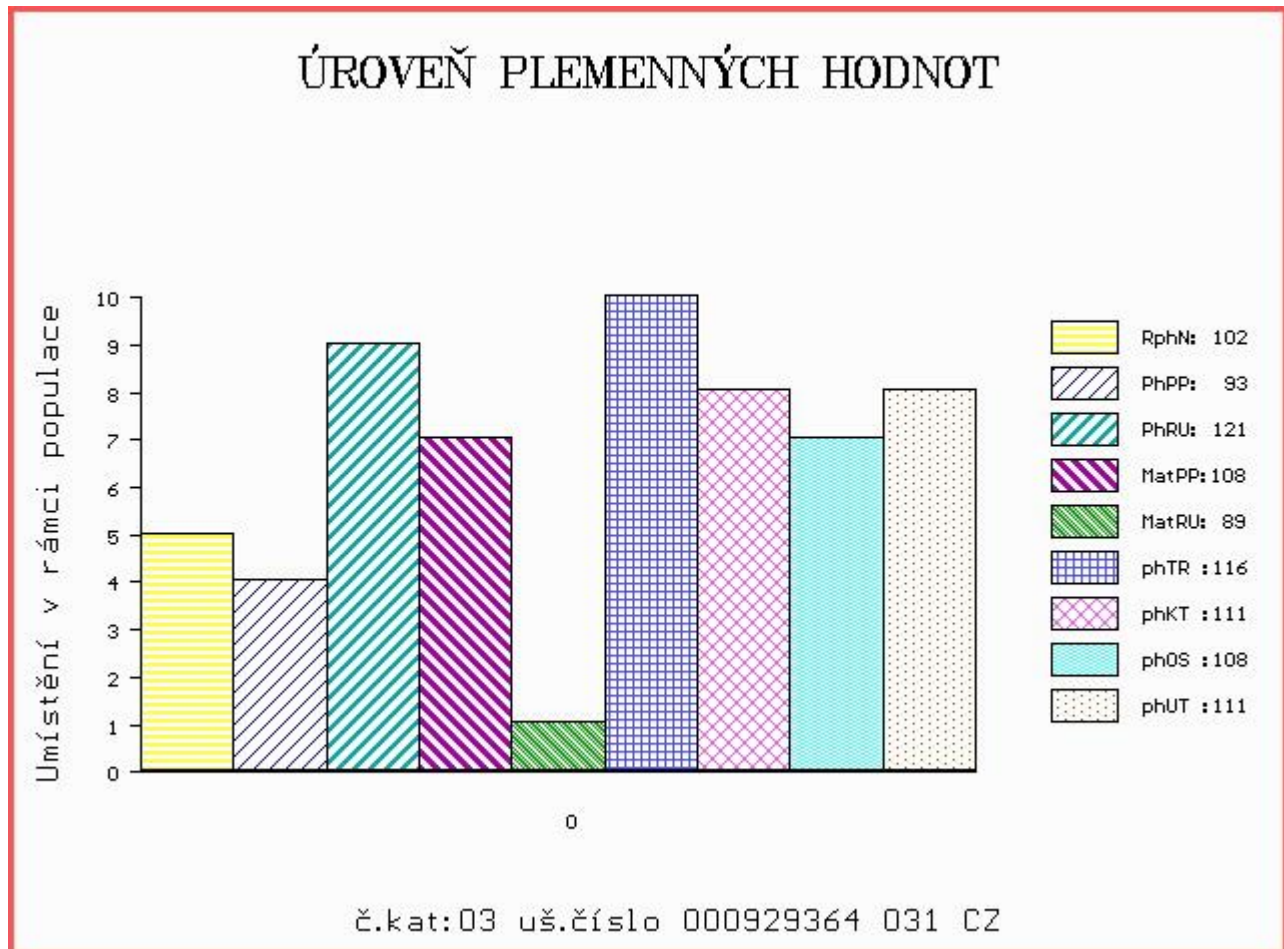

Číslo : 929360 031 CZ BIMBO Z DRÁŠINA Číslo katalogu 4
 Dat.nar. : 17.11.2015 Plemeno : Y100 Limousine
 Chovatel : Diviš Miroslav, Láz
 Majitel : Diviš Miroslav, Láz

OOO ZLI 803 WILODGE TONKA WEY02-002
 OO 280 437 WILODGE VANTASTIC WEY04-037
 MOO 2351224583 FR RAVENELLE 2351224583

OTEC ZLM 244 WILODGE FASTRAC WEY10-002
 OMO 280 439 SYMPA 4801006969
 MO 102932700035 UK HAZELHEAD ANNIE HGL05-007
 MMO 102932200009 UK HAZELHEAD SARAH HGL01-004

OOM ZLI 325 KOLJA VFU 007764119005
 OM LIP 469 RIO VFU 007000544238081
 MOM 10936 981 CZ MIRABELKA VFU 007000010936981

MA 215470 981 CZ /2 ot ULRIKA VFU 007000215470981
 OMM ZLI 319 JOKER VFU 007764119018
 MM 122221 981 CZ OSMA VFU 007000122221981
 MMM 119960 704 CZ KATRIN VFU 007000119960704

Vl.užit:nar: 40 kg ve 120d: 187 kg ve 210d: 299 kg v 365d: 520 kg / kříž: 133 cm
 Přírustek od narození: 1379 g / 93 šourek 38 cm
 Věk při ZV 470 dní aktuálně k 25.01.17 hmotnost: 640 kg výška v kříži: 138 cm

PLEMENNÉ HODNOTY										LINEARNÍ HODNOCENÍ							
	pp	ru	pp	ru	TR	KT	OS	UT		Hmot	kříž	TR	KT	OS	UT	CE	
BÝK	PE	95	96	ME	102	109	102	108	110	109							
MATKA	PE	92	103	ME	105	109	99	108	112	109	648	146	22	19	17	6	64
OTEC	PE	97	88	ME	100	109	107	101	98	101	0	0	0	0	0	0	0

HODNOCEN: TR 7 / / 9 KT / / OS / / UT Výsledek:

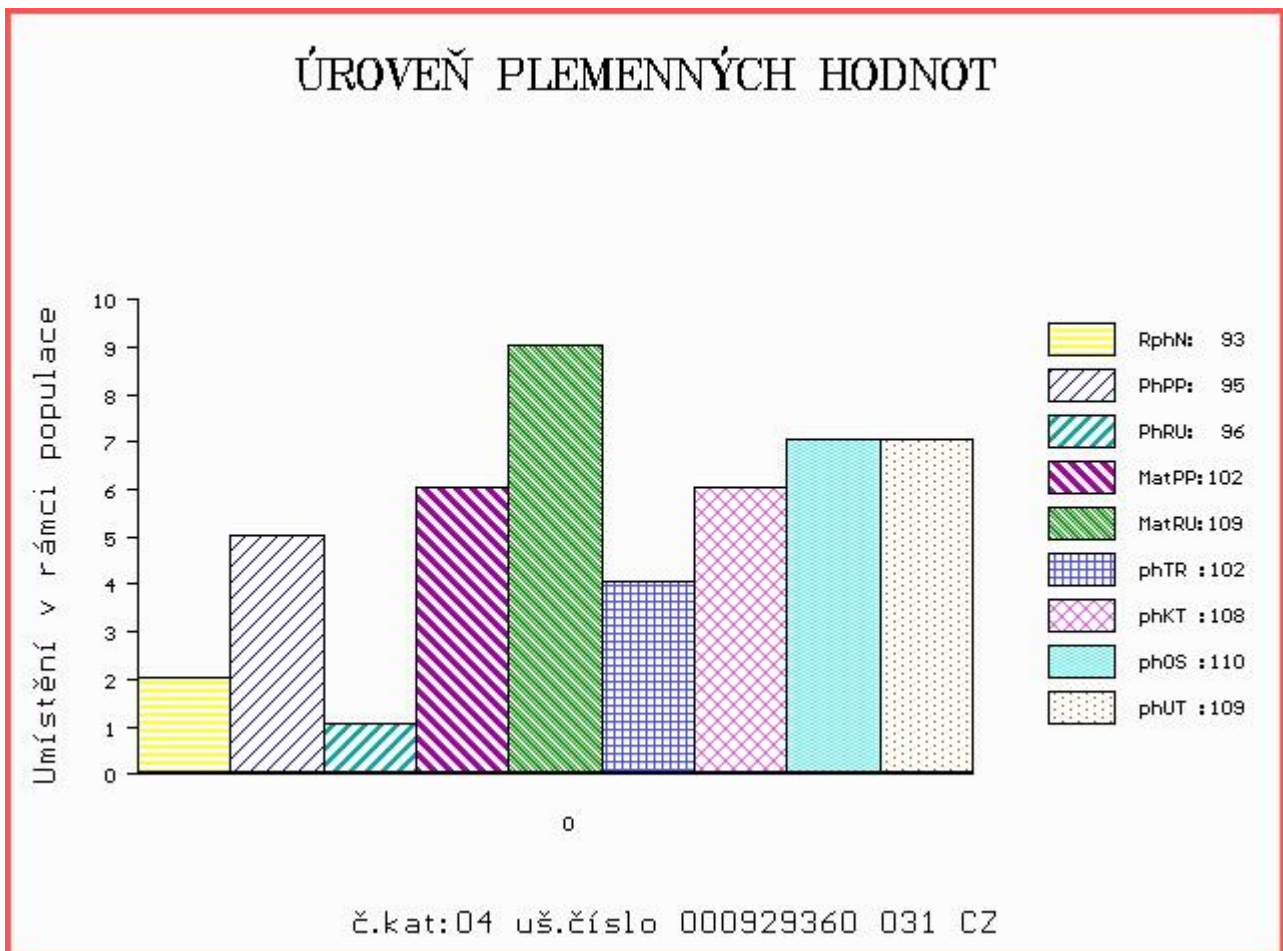

Číslo : 929369 031 CZ BILBAO Z DRÁŠINA P Číslo katalogu 5
 Dat.nar. : 22.11.2015 Plemeno : Y100 Limousine
 Chovatel : Diviš Miroslav, Láz
 Majitel : Diviš Miroslav, Láz

OOO 272 286 HERALD P 03.460 95934
 OO 272 237 HERGEN P 03.478 67209
 MOO 340618425 DE GABI 03.406 18425

Otec ZLI 921 HINZ PP 05.347 27253
 OMO 272 238 LORENZO 07.673 33350
 MO 579669189 DE NURIA P 05.796 69189
 MMO 578026039 DE NATHALIE P 05.780 26039

OOM 270 532 ULTIME 8719100231
 OM ZLI 539 CACAO 6503987463
 MOM 2300242076 FR PETALE 2300242076

MA 282194 953 CZ /2 ot PRALINKA Z KALIŠTĚ 031000282194953
 OMM ZLI 437 MOZART Z CUNKOVA ET 253000156381031
 MM 167503 953 CZ PERLIČKA Z KALIŠTĚ 031000167503953
 MMM 33176 953 CZ PAVLÍNA Z KALIŠTĚ 031000033176953

Vl.užit:nar: 40 kg ve 120d: 189 kg ve 210d: 305 kg v 365d: 499 kg / kříž: 134 cm
 Přírustek od narození: 1312 g / 94 šourek 38 cm
 Věk při ZV 465 dní aktuálně k 25.01.17 hmotnost: 604 kg výška v kříži: 138 cm

PLEMENNÉ HODNOTY										LINEARNÍ HODNOCENÍ						
	pp	ru	pp	ru	TR	KT	OS	UT		Hmot	kříž	TR	KT	OS	UT	CE
BÝK	PE	97	107	ME	99	102	108	111	112	112						
MATKA	PE	94	110	ME	97	112	110	113	115	114	692	143	23	21	21	7 72
Otec	PE	97	99	ME	100	93	101	105	107	106	1200	158	29	28	26	9 92

HODNOCEN: TR 7 / / 8 KT / / OS / / UT Výsledek:

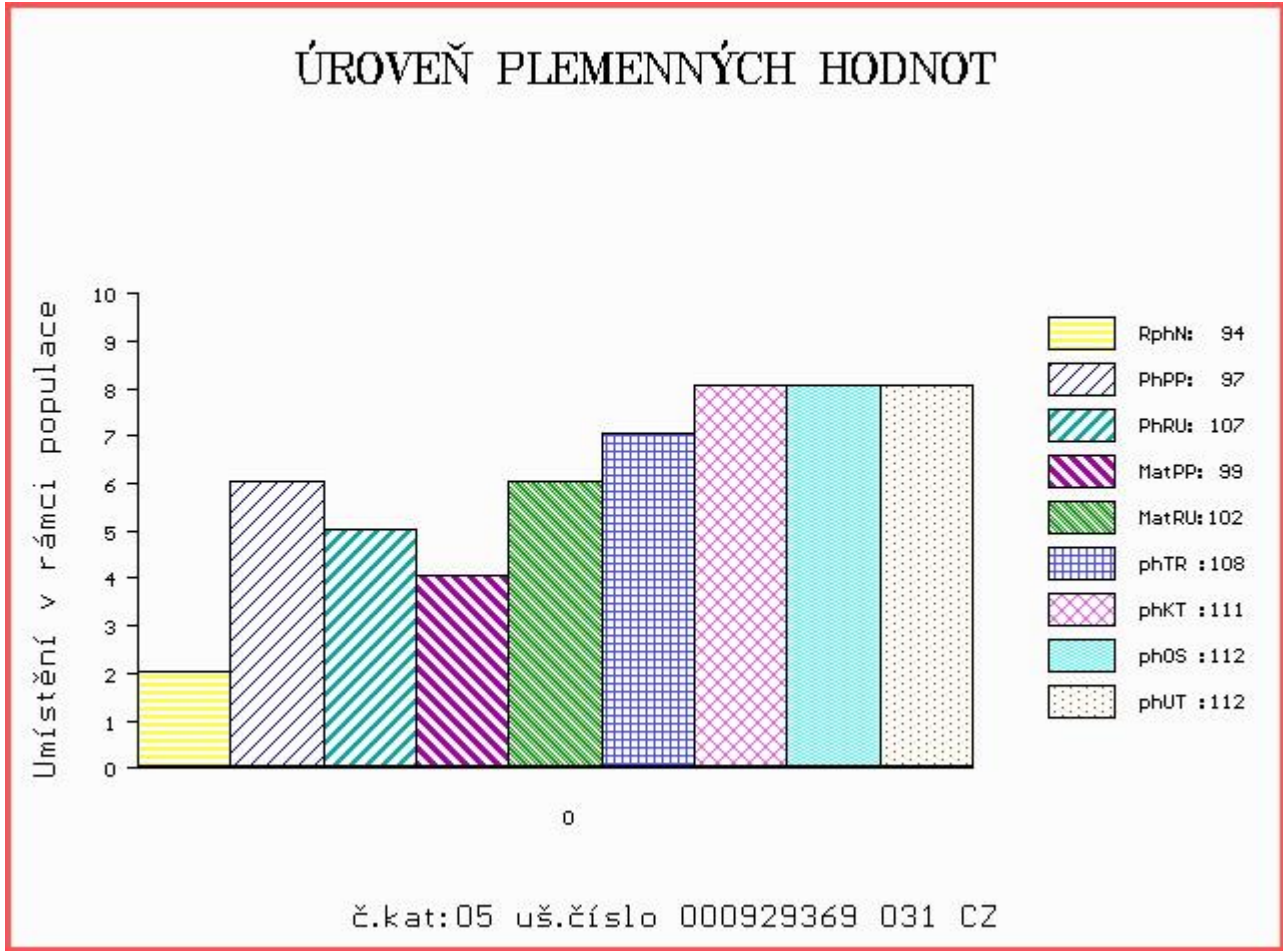

Číslo : 929355 031 CZ BEGIN Z DRÁŠINA V Číslo katalogu 6
 Dat.nar. : 25.11.2015 Plemeno : Y100 Limousine
 Chovatel : Diviš Miroslav, Láz
 Majitel : Diviš Miroslav, Láz

OOO 272 286 HERALD P 03.460 95934
 OO 272 237 HERGEN P 03.478 67209
 MOO 340618425 DE GABI 03.406 18425

Otec ZLI 921 HINZ PP 05.347 27253
 OMO 272 238 LORENZO 07.673 33350
 MO 579669189 DE NURIA P 05.796 69189
 MMO 578026039 DE NATHALIE P 05.780 26039

OOM 272 214 CALIN 2246742041
 OM ZLI 919 FRIMEUR 1933390219
 MOM 1930770518 FR ROSALIE 1930770518

MA 335563 921 CZ /1 ot ZÁTKA MOF 391000335563921
 OMM 270 303 ULTIME 1524216308
 MM 1527306 751 FR BASTIA 1527306751
 MMM 1522021312 FR SUZY 1522021312

Vl.užit:nar: 40 kg ve 120d: 176 kg ve 210d: 281 kg v 365d: 497 kg / kříž: 131 cm
 Přírustek od narození: 1283 g / 86 šourek 38 cm
 Věk při ZV 462 dní aktuálně k 25.01.17 hmotnost: 588 kg výška v kříži: 136 cm

PLEMENNÉ HODNOTY										LINEARNÍ HODNOCENÍ							
	pp	ru	pp	ru	TR	KT	OS	UT		Hmot	kříž	TR	KT	OS	UT	CE	
BÝK	PE	99	96	ME	100	99	99	96	97	97							
MATKA	PE	102	93	ME	100	104	101	102	104	102	610	139	20	19	16	6	61
Otec	PE	97	99	ME	100	93	101	105	107	106	1200	158	29	28	26	9	92

HODNOCEN: TR 6 / / 8 KT / / OS / / UT Výsledek:

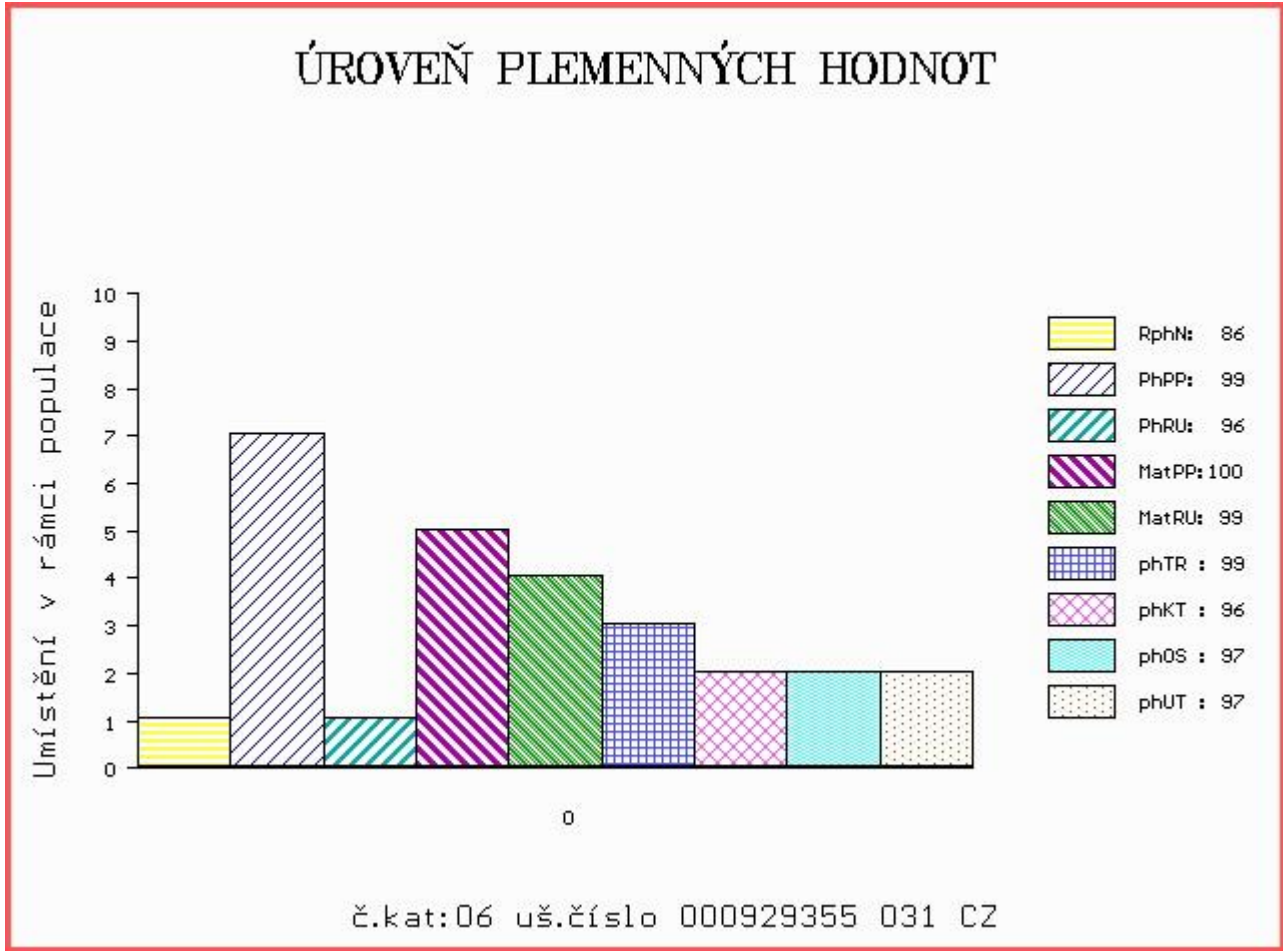

Číslo : 929357 031 CZ BERG Z DRÁŠINA Číslo katalogu 7
 Dat.nar. : 01.12.2015 Plemeno : Y100 Limousine
 Chovatel : Diviš Miroslav, Láz
 Majitel : Diviš Miroslav, Láz

OOO ZLI 803 WILODGE TONKA WEY02-002
 OO 280 437 WILODGE VANTASTIC WEY04-037
 MOO 2351224583 FR RAVENELLE 2351224583

OTEC ZLM 244 WILODGE FASTRAC WEY10-002
 OMO 280 439 SYMPA 4801006969
 MO 102932700035 UK HAZELHEAD ANNIE HGL05-007
 MMO 102932200009 UK HAZELHEAD SARAH HGL01-004

OOM 268 707 EPSON 8789003682
 OM ZLI 666 TASTEVIN 3330021849
 MOM 3330003088 FR PAILLETTE 3330003088

MA 244128 981 CZ /1 ot ZLATA VFU 007000244128981
 OMM ZLI 294 LOUXOR 1995010819
 MM 163672 981 CZ RIMINA VFU 007000163672981
 MMM 112536 981 CZ NELINKA VFU 007000112536981

Vl.užit:nar: 40 kg ve 120d: 197 kg ve 210d: 321 kg v 365d: 513 kg / kříž: 135 cm
 Přírustek od narození: 1368 g / 94 šourek 37 cm
 Věk při ZV 456 dní aktuálně k 25.01.17 hmotnost: 616 kg výška v kříži: 139 cm

PLEMENNÉ HODNOTY										LINEARNÍ HODNOCENÍ							
	pp	ru	ME	pp	ru	TR	KT	OS	UT	Hmot	kříž	TR	KT	OS	UT	CE	
BÝK	PE	94	96	ME	96	111	114	111	109	112							
MATKA	PE	91	104	ME	91	113	112	111	110	112	670	143	22	20	18	7	67
OTEC	PE	97	88	ME	100	109	107	101	98	101	0	0	0	0	0	0	0

HODNOCEN: TR 8 / / 8 KT / / OS / / UT Výsledek:

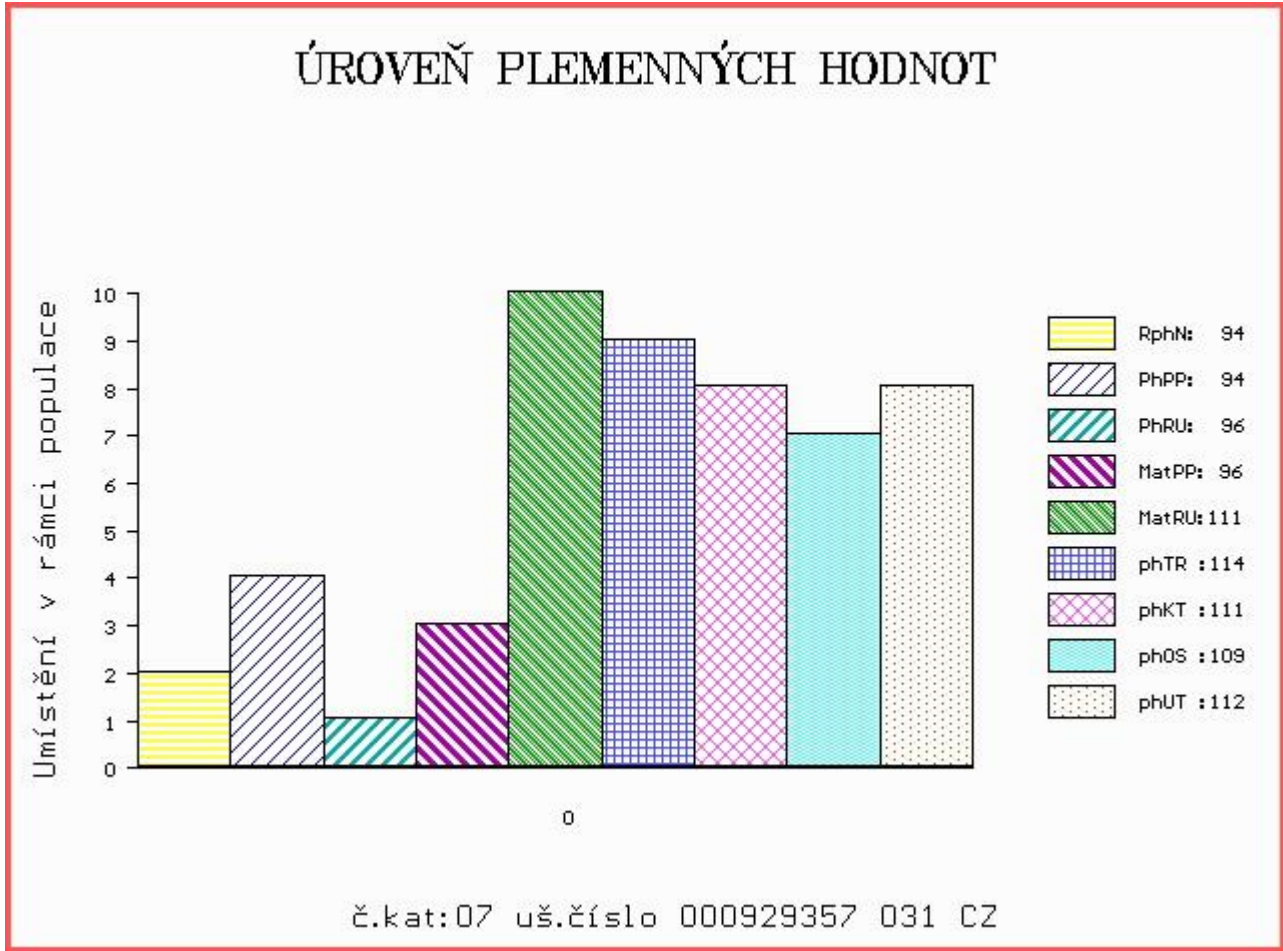



NÁRODNÍ VÝSTAVA HOSPODÁŘSKÝCH ZVÍŘAT MEZINÁRODNÍ VELETRH PRO ŽIVOČIŠNOU VÝROBU



11.-14.5.2017
BRNO – VÝSTAVIŠTĚ



- Národní šampionát masných plemen skotu
- Národní šampionát holštýnského skotu
- Národní šampionát plemen brown swiss a jersey
- Přehlídka českého strakatého skotu
- Předvádění prasat, ovcí a koz s odborným komentářem
- Přehlídky a hodnocení koní s ukázkami jezdeckých sportů
- Včelařská výstava
- Prezentace regionálních potravin
- Prezentace potravin Klasa a Český výrobek

Souběžně probíhají:



www.vystavazvirat.cz
www.animaltech.cz

