

KATALOG ZÁKLADNÍHO VÝBĚRU

dne 19.2.2020

OPB Cunkov

Začátek 9,00 hod.

Č. k.	Číslo býčka	OTEC st.reg.	DATUM NAROZENÍ	PLEM. PLEM.	PŘÍRUSTEK (g)				CH O V A T E L
					test RPH	živ.RPH			
1	9623 034 CZ	ZLI 746	01.10.18	Y100	1566 103	1299 103		Kotalík Milan, Semice	
2	9624 034 CZ	ZLI 663	01.10.18	Y100	1825 106	1328 105		Kotalík Milan, Semice	
3	115209 034 CZ	ZLM 881	01.10.18	Y100	1133 76	1227 72		ZD Selibov	
4	78001 034 CZ	ZLM 834	03.10.18	Y100	1500 99	1357 92		Farma Kozák, s.r.o.	
5	9625 034 CZ	ZLM 058	04.10.18	Y100	1933 112	1364 107		Kotalík Milan, Semice	
6	9626 034 CZ	ZLI 663	04.10.18	Y100	2033 113	1349 110		Kotalík Milan, Semice	
7	9628 034 CZ	ZLM 058	09.10.18	Y100	1708 107	1395 103		Kotalík Milan, Semice	
8	9629 034 CZ	ZLI 663	10.10.18	Y100	1491 101	1229 97		Kotalík Milan, Semice	
9	120744 034 CZ	ZIL 123	15.10.18	Y100	1841 111	1439 116		Mejdrech Martin, Kojákovice	
10	115839 034 CZ	ZLM 058	16.10.18	Y100	1650 97	1330 91		Kotalík Milan, Semice	
11	912307 021 CZ	ZLM 873	19.10.18	Y100	1491 109	1305 108		Pokorný Martin, Postupice	
12	78012 034 CZ	ZLM 883	22.10.18	Y100	1141 79	1165 87		Farma Kozák, s.r.o.	
13	84731 064 CZ	ZLM 875	24.10.18	Y100	1766 105	1443 99		Velát Jaroslav, Horní Prosička	
14	74950 034 CZ	ZLI 295	31.10.18	Y100	1758 113	1308 105		Klusáček Stanislav, Suchdol nad L.	
15	115840 034 CZ	ZLM 058	08.11.18	Y100	1816 106	1341 98		Kotalík Milan, Semice	
16	102993 034 CZ	ZLM 406	13.11.18	Y100	1658 112	1463 112		Podolák Jiří, ing., Mladošovice	
17	601426 042 CZ	ZLI 268	13.11.18	Y100	1725 108	1272 109		Kopsa Milan, Ludvíkovice	
18	78018 034 CZ	ZLI 538	17.11.18	Y100	1158 80	1171 74		Farma Kozák, s.r.o.	
19	115213 034 CZ	ZIL 147	18.11.18	Y100	1516 91	1344 80		ZD Selibov	
20	115841 034 CZ	ZLM 398	21.11.18	Y100	1916 115	1412 115		Kotalík Milan, Semice	
21	597312 042 CZ	ZIL 140	21.11.18	Y100	1658 104	1372 101		Loos Adolf, Hora Svaté Kateřiny	
22	597314 042 CZ	ZIL 371	21.11.18	Y100	1466 100	1240 95		Loos Adolf, Hora Svaté Kateřiny	
23	115842 034 CZ	ZLM 398	23.11.18	Y100	2016 121	1584 123		Kotalík Milan, Semice	
24	597315 042 CZ	ZLM 949	24.11.18	Y100	1466 99	1340 103		Loos Adolf, Hora Svaté Kateřiny	
25	606051 042 CZ	ZIL 371	24.11.18	Y100	1491 101	1227 95		Loos Adolf, Hora Svaté Kateřiny	
26	747990 081 CZ	ZLM 057	24.11.18	Y100	1741 114	1363 115		VFU Brno ŠZP Nový Jičín	
27	115843 034 CZ	ZLM 398	25.11.18	Y100	1658 107	1350 103		Kotalík Milan, Semice	
28	115844 034 CZ	ZLI 837	27.11.18	Y100	2150 122	1620 127		Kotalík Milan, Semice	
29	601430 042 CZ	ZLM 983	27.11.18	Y100	1925 117	1420 115		Kopsa Milan, Ludvíkovice	
30	115845 034 CZ	ZLM 985	28.11.18	Y100	1583 100	1359 101		Kotalík Milan, Semice	
31	115846 034 CZ	ZLI 837	28.11.18	Y100	1458 97	1258 99		Kotalík Milan, Semice	
32	101079 034 CZ	ZLM 263	30.11.18	Y100	1758 101	1311 102		Tájek Jaroslav, Zvíkov	
33	4590 034 CZ	ZLM 453	01.12.18	Y100	1416 98	1300 99		Kačírek Pavel, Nový Kostelec	
34	601431 042 CZ	ZLI 686	01.12.18	Y100	1891 123	1379 124		Kopsa Milan, Ludvíkovice	
35	84737 064 CZ	ZLM 050	03.12.18	Y100	1300 87	1191 87		Velát Jaroslav, Horní Prosička	
36	89629 064 CZ	ZLM 948	03.12.18	Y100	1941 116	1467 120		Šindler Petr, Částkovice	
37	78029 034 CZ	ZLM 883	04.12.18	Y100	1525 92	1295 88		Farma Kozák, s.r.o.	
38	747988 081 CZ	ZLI 324	06.12.18	Y100	1316 85	1258 88		VFU Brno ŠZP Nový Jičín	
39	747989 081 CZ	ZLM 406	07.12.18	Y100	1600 109	1401 111		VFU Brno ŠZP Nový Jičín	
40	977356 031 CZ	ZLM 057	08.12.18	Y100	1991 122	1395 118		Vitů Jaroslav, Mohuřice	
41	101082 034 CZ	ZIL 147	09.12.18	Y100	1525 94	1216 89		Tájek Jaroslav, Zvíkov	
42	627771 051 CZ	ZLM 543	16.12.18	Y100	1716 109	1444 118		Stebelský Michal, Rynoltice	
43	606059 042 CZ	ZLI 686	17.12.18	Y100	1650 112	1334 113		Loos Adolf, Hora Svaté Kateřiny	
44	598784 042 CZ	ZLM 982	20.12.18	Y100	1925 115	1367 111		Němec Eduard, Bynovec	
45	601436 042 CZ	ZLM 051	23.12.18	Y100	1608 108	1289 104		Kopsa Milan, Ludvíkovice	
46	977358 031 CZ	ZLM 057	24.12.18	Y100	1400 99	1302 101		Vitů Jaroslav, Mohuřice	
47	598788 042 CZ	ZLI 873	25.12.18	Y100	1491 102	1230 100		Němec Eduard, Bynovec	
48	747992 081 CZ	ZLM 655	31.12.18	Y100	1458 107	1351 104		VFU Brno ŠZP Nový Jičín	

Plemenné hodnoty uvedené v katalogu jsou spočítány k 31.12.2019

Termíny základních výběrů a dražeb v roce 2020

I. turnus - Býci narození 1.10.2018 - 31.12.2018

<i>Den</i>	<i>Datum</i>	<i>Začátek *</i>	<i>OPB</i>	<i>Ks**</i>	<i>Plemena</i>	<i>Dražba</i>
Pondělí	17.2.2020	9,00	OPB Benešov	51	CH,MS,LI,UC,PI	<i>hodinu po skončení ZV</i>
		9,00	Minaříková Hana,Hluk	2	BA	x
		9,00	Družstvo vlastníků Libeň - Vtelno	7	CH,LI	x
		12,00	Loos Adolf,Hora Svaté Kateřiny	6	LI	x
Úterý	18.2.2020	9,00	OPB Osík	44	CH	<i>hodinu po skončení ZV</i>
		9,00	Bystrianská Jana,Melč	1	LI	x
		9,00	Bystrianský Jan,Melč	1	LI	x
		10,00	Poruba Jan, Šenov u N./J.	1	LI	x
		12,00	Niemiec Czeslaw,Dolní Žukov	4	LI	x
Středa	19.2.2020	9,00	OPB Cunkov	48	LI	<i>hodinu po skončení ZV</i>
		16,00	Farma Karel Dvořák s.r.o.	1	LI	x
Čtvrtek	20.2.2020	9,00	OPB Cunkov	51	CH,AA,MS,UU,PI,PP,SA	<i>hodinu po skončení ZV</i>
		9,00	Valenta Petr,Budyně	6	MS	x
		11,00	Krejcar David,Těšínov	4	SA	x
		12,00	Černěveský Háj s.r.o.	2	LI	x
Pátek	21.2.2020	9,00	OPB Měcholupy	27	MS,CH,AA	<i>hodinu po skončení ZV</i>
		15,00	Dražovický AGROPOL s.r.o.,Dražovice	1	LI	x
		15,00	Chlupáčková Hana,Ing.,Ležnice	4	MS	x
Sobota	22.2.2020	9,00	Lainka Bernard,SZ,farma Zdoňov	5	MS	
		11,00	Zuzánek J.,ing,Bernartice	1	MS	
		13,00	Mimra Michal,Slatina	2	CH	
		14,00	Novotný Milan,Mezihoří	2	PP	
Neděle	23.2.2020	x	x	x	x	x
Pondělí	24.2.2020	9,00	OPB Janovice	24	MS,HE,AA,CH	<i>hodinu po skončení ZV</i>
Úterý	25.2.2020	9,00	OPB Osík	30	LI,MS,AA,BA,PP	<i>hodinu po skončení ZV</i>
Středa	26.2.2020	9,00	OPB Todně - Březí	14	LI	<i>hodinu po skončení ZV</i>
		13,00	K+K Břilice	3	CH	x
		13,00	Tájek Jaroslav,Zvíkov	3	CH,LI	x
		14,00	Klusáček Stanislav, Suchdol nad Lužnicí	2	LI	x
Čtvrtek	27.2.2020	9,00	Horáček Čeněk, Bořetice	1	MS	x
		11,30	Šeda J.,Helvíkovice	5	LI	
		13,00	VETLABFARM s.r.o.Jakubovice	5	AA	
		14,30	Fišar Filip,Lhotka	11	LI	
Pátek	28.2.2020	9,00	Polák Jiří,Dolní Libochová	2	MS	
		12,00	Šašek Vladimír,ing.,Rantířov	1	AA	x

* začátky ZV u chovatelů jsou orientační

** počty býků na začátku odchovu

372



Vysvětlivky ke zkratkám ve jménech v katalogu :

ET	- býček narozen po embryotrasferu
RED	- zbarvení red angus
P,V	- bezrohý / volný roh (* - testováno testem DNA)
PP	- bezrohý – homozygot (stanoveno testem DNA)
R	- rohatý (* - testováno testem DNA)
+/+ ,WT/WT	- nepřenáší alelu způsobujícími dvojí osvalení (GS, AA)
MH/+	- heterozygot s jednou alelou podmiňující dvojí osvalení (GS)
MH/MH	- homozygot - obě alely podmiňující dvojí osvalení (GS – oddíl „B“ PK)
Porodní hmot (nar)	- u plemene AA,BA,HE,CH,MS,LI způsob zjišťování porodní hmotnosti v chovu * * * - váženo při narození , * * - odhadováno , * - nesledováno

U matek plemene BA

Třída	Výška kříž (cm)	Hmotnost (kg)	RPH přímý efekt	RPH mat. efekt	RPH osvalení
SE	147 a více	800 a více	105 a vic	103 a vic	103 a vic
EC	147 a více	800 a více	105 a vic	pod 103	103 a vic
EM	147 a více	800 a více	pod 105	103 a vic	pod 103
CM	pod 147	pod 800	105 a vic	103 a vic	103 a vic
C1	pod 147	pod 800	105 a vic	pod 103	103 a vic
M1	pod 147	pod 800	pod 105	103 a vic	pod 103

Popisky grafu úrovně plemenných hodnot

Jednotlivé plemenné hodnoty jsou rozděleny do pásem na základě výpočtu kvantilu normálního rozložení, které udávají, jak si konkrétní jedinec stojí v porovnání s průměrem populace plemenných býčků odchovaných v období 2014 – 2019.

pásma	Pozice býka v rámci populace	zkratka	Popis údaje v grafu
10	býk patří hodnotou RPH do 10 % nejlepších býků v daném ukazateli	<i>RphT</i>	RPH pro přírůstek v testu
9	býk patří hodnotou RPH do 20 % nejlepších býků v daném ukazateli	<i>RphN</i>	RPH pro životní přírůstek
8	býk patří hodnotou RPH do 30 % nejlepších býků v daném ukazateli	<i>RpPP</i>	RPH pro přímý efekt porody
7	býk patří hodnotou RPH do 40 % nejlepších býků v daném ukazateli	<i>RpRU</i>	RPH pro přímý efekt růst
6	býk patří hodnotou RPH do 50 % nejlepších býků v daném ukazateli	<i>MatPP</i>	RPH pro maternální efekt porody
5	býk patří hodnotou RPH do průměru býků v daném ukazateli	<i>MatRU</i>	RPH pro maternální efekt růst
4	býk patří hodnotou RPH do 60 % nejlepších býků v daném ukazateli	<i>phTR</i>	RPH pro lineární hodnocení těl. rámec
3	býk patří hodnotou RPH do 70 % nejlepších býků v daném ukazateli	<i>phKT</i>	RPH pro lineární hodnocení kap. těla
2	býk patří hodnotou RPH do 80 % nejlepších býků v daném ukazateli	<i>phOS</i>	RPH pro lineární hodnocení osvalení
1	býk patří hodnotou RPH do 90 % nejlepších býků v daném ukazateli	<i>phUT</i>	RPH pro lineární hodnocení užit. typ

Hlavní selekční kritéria pro výběr do plemenitby na OPB a odchovu u chovatele

Hlavním selekčním kritériem bude pouze lineární hodnocení při základním výběru.

Důvody vyřazení před základním výběrem

- hodnocení tělesného rámce (1,2,3 body dle parametrů daného plemene)
- hodnocení bodů za hmotnost (1,2,3 body dle parametrů daného plemene)
- nepředvedení býka k základnímu výběru na ohlávce nebo na vodící tyči
- na základě rozhodnutí majitele býka o jeho vyřazení
- zdravotní důvody (displazie varlat, apod.)

Důvody vyřazení při základním výběrem

- hodnocení délky těla (1,2,3 body dle parametrů daného plemene)
- hodnocení ukazatelů kapacity těla (1,2,3 body dle parametrů daného plemene)
- hodnocení ukazatelů osvalení (1,2,3 body dle parametrů daného plemene)
- hodnocení užitkového typu (1,2,3 body dle parametrů daného plemene)
- závažné vady exteriéru při základním výběru
- neodpovídající funkčnost končetin při základním výběru
- zdravotní důvody (displazie varlat, apod.)

Reklamační řád pro základní výběry býků

Majitel odchovávaného býčka má právo podat reklamaci proti rozhodnutí výběrové komise (ČSCHMS). Tato reklamační může mít písemnou nebo ústní formu. Předmětem reklamační může být pouze konečný výsledek výběru (vybrán, odročen, vyřazen), nikoliv nesouhlas s bodovým hodnocením daného býka. Po skončení základního výběru býků vyzve předseda výběrové komise, nebo příslušný inspektor k podání případných protestů (reklamací). Reklamační se podává písemně (emilem) nejpozději následující den po provedení výběru a to řediteli svazu, řediteli PK a členům výběrové komise (bonitérovi), která hodnocení provedla. Jménem majitele býka může jednat také zástupce odchovny plemenných býků (OPB). V případě neshody mezi verdiktem výběrové komise a majitelem býka je býk odročen a bude proveden nový základní výběr. Provedení nového základního výběru je podmíněno složením kauce 5000 Kč za každého reklamovaného býka. Kauce se skládá na účet ČSCHMS nejpozději do 10-ti kalendářních dnů ode dne provedení základního výběru. V případě, že nebudou peníze připsány na účet v daném termínu, platí původní verdikt výběrové komise a reklamační se dále neřeší. Nový základní výběr se uskuteční do 30-ti dnů od sporného výběru na místě, kde byla podána reklamační, pokud se obě strany nedohodnou jinak. Většinové složení komise nesmí být totožné se složením komise, která vynesla sporný verdikt. O složení nové komise rozhoduje Rada PK daného plemene po dohodě s ČSCHMS. O závěru nového základního výběru je sepsán nový výběrový protokol. Proti tomuto rozhodnutí se již nelze dále odvolat. V případě, že je potvrzeno původní rozhodnutí výběrové komise, propadá kauce ve prospěch ČSCHMS, v opačném případě se vrací majiteli býka do 10-ti kalendářních dnů od provedení nového základního výběru. Náklady spojené s novým základním výběrem (zejména cestovné členů výběrové komise, případně oprávněné nároky spojené s odměnou za odvedenou práci) nese strana, která při svém rozhodnutí či jednání nebyla v právu. Tyto náklady jsou zúčtovány na základě vystavené faktury zaslané druhé straně nejpozději do 14 dnů od provedení opakovaného základního výběru. V každém případě se o reklamační vede písemný zápis. Rozhodnutí výběrové komise se váže ke konkrétnímu zvířeti v konkrétním čase a není možno se na něj odvolávat v případných následných sporech.

Schváleno výborem ČSCHMS dne 21.3.2006 v Hradištku pod Medníkem, změny schváleny 24.7.2019 Grémiem předsedů rad plemenných knih v Hradištku pod Medníkem. Vstupuje v platnost dnem schválení.



<u>Sekretariát:</u> ČSCHMS Praha Těšnov 17 11705 Praha 1 Mobil : +420 724 007 860 Telefon : +420 221 812 865 E-mail : info@cschms.cz	<u>Ředitel PK</u> Kopecký Jan Osík 201 569 67 Osík u Litomyšle Mobil : +420 724 007 862 Telefon : +420 461 612 809 E-mail : kopecky@cschms.cz	<u>Adresa PK</u> Honová Nina Osvoboditelů 35/9 410 02 Lovosice Mobil : +420 724 073 641 E-mail : honova@cschms.cz
--	--	--

Číslo : **9623 034 CZ** **ESTEBAN PÍSECKÝ** Číslo katalogu 1
 Dat.nar. : 01.10.2018 Plemeno : Y100 Limousine
 Chovatel : Kotalík Milan, Semice
 Majitel : Kotalík Milan, Semice

OOO 268 752 JOUEUR 8794000047
 OO 271 208 SCAPIN 2351383257
 MOO 2394025563 FR JAPIE 2394025563

Otec ZLI 746 URVILLE 1931859212
 OMO 270 891 DOMINO 1988001780
 MO 1930388572 FR OXANE 142 1930388572
 MMO 1996000916 FR MERVILLE 1996000916

OOM 267 730 JOYAU 1294114730
 OM 281 151 USANT 5703538001
 MOM 5703152481 FR OSEILLE 5703152481

MA 7121722479 FR /5 ot GENEPY 7121722479
 OMM 271 229 PALADIN 2255671787
 MM 5454590965 FR UNEPETITE 5454590965
 MMM 5496102936 FR MITONE 5496102936

Vl.užit:nar: **40 ***** kg ve 120d: **210** kg 210d: **333** kg 365d: **506** kg / kříž: **135** cm
 Přírustek v testu : **1566 g / 103** přírustek od narození: **1299 g / 103** šourek **38** cm
 Věk při ZV **506** dní aktuálně k 25.01.20 hmotnost: **665** kg výška v kříži: **141** cm

PLEMENNÉ HODNOTY										LINEARNÍ HODNOCENÍ							
	pp	ru	pp	ru	TR	KT	OS	UT		Hmot	kříž	TR	KT	OS	UT	CE	
BÝK	PE	102	109	ME	105	101	112	109	108	110							
MATKA	PE	98	99	ME	103	105	105	101	100	102	662	137	18	19	18	6	61
Otec	PE	100	113	ME	111	99	107	110	110	111	0	0	0	0	0	0	0

HODNOCEN: TR 7 / / 9 KT / / OS / / UT Výsledek:

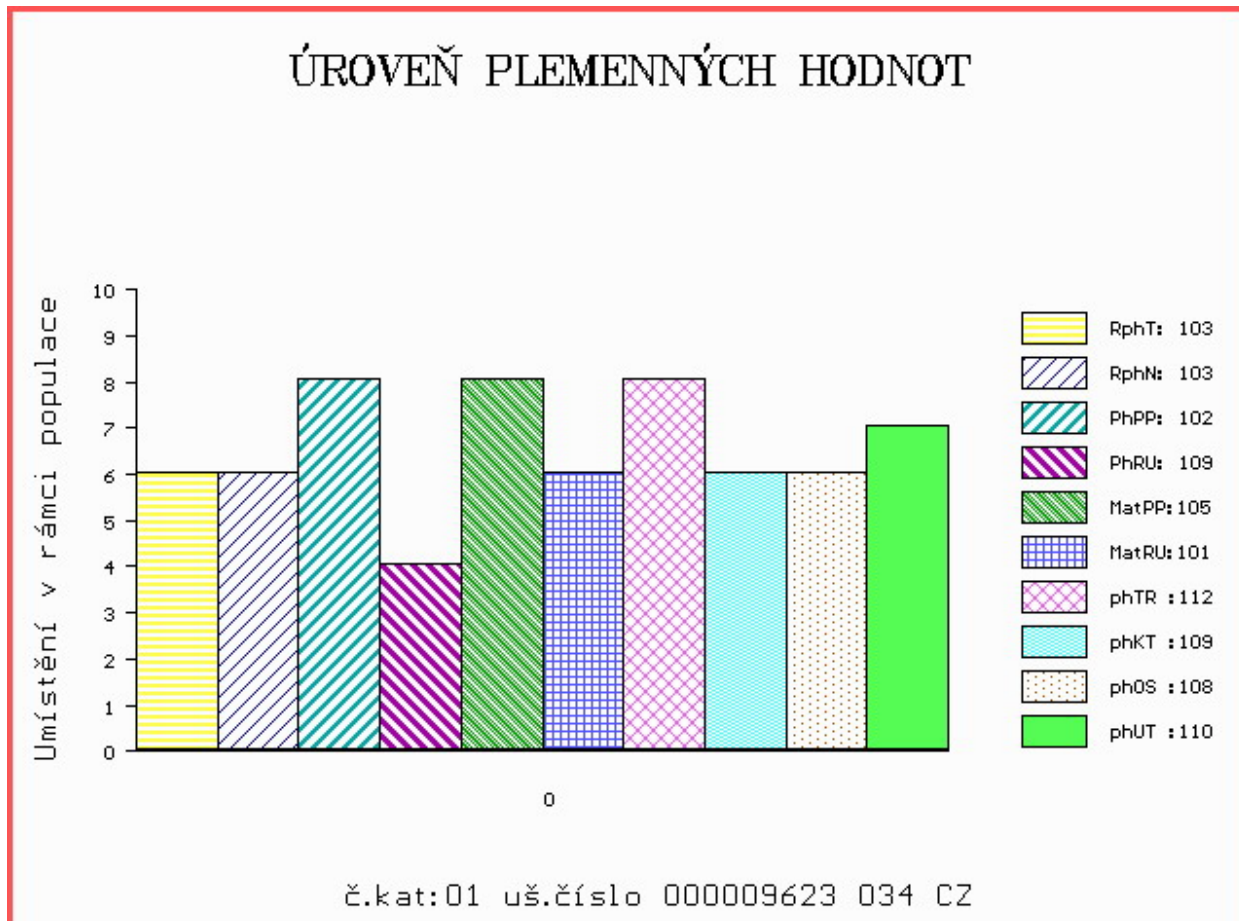

Číslo : 9624 034 CZ ENRICO PÍSECKÝ P* Číslo katalogu 2
 Dat.nar. : 01.10.2018 Plemeno : Y100 Limousine
 Chovatel : Kotalík Milan, Semice
 Majitel : Kotalík Milan, Semice

OOO 262 547 RFRR MASTER DESING P 1250692
 OO 262 546 KAUP'S POLLED HAVANA 121924
 MOO 72698 US J&R'S TRILLIUM 72698

OPEC ZLI 663 VIKING PP 2304904377

OMO 262 548 MH WHIPSTICH P 1084253
 MO 1311379 US C&S FINDERS KEEPERS 645F P 1311379
 MMO 695436 US SOULES QUEEN 103X 695436

OOM ZLI 370 MERIDIEN 8796002929
 OM ZLI 930 VALERIAN 4145044764
 MOM 4145040364 FR PAQUERETTE 4145040364

MA 495024 931 CZ /4 ot VANESSA PÍSECKÁ ET 438000495024931

OMM ZLI 437 MOZART Z CUNKOVA ET 253000156381031
 MM 247902 953 CZ DARIE Z KALIŠTĚ 031000247902953
 MMM 139245 511 CZ DUŠE Z KALIŠTĚ 031000139245511

Vl.užit:nar: 37 *** kg ve 120d: 184 kg 210d: 304 kg 365d: 487 kg / kříž: 132 cm
 Přírustek v testu : 1825 g / 106 přírustek od narození: 1328 g / 105 šourek 37 cm
 Věk při ZV 506 dní aktuálně k 25.01.20 hmotnost: 676 kg výška v kříži: 141 cm

PLEMENNÉ HODNOTY

LINEARNÍ HODNOCENÍ

	pp	ru	pp	ru	TR	KT	OS	UT	Hmot	kříž	TR	KT	OS	UT	CE		
BÝK	PE	98	118	ME	89	97	105	110	109	109							
MATKA	PE	90	118	ME	77	105	100	107	109	107	742	144	23	20	20	7	70
OPEC	PE	111	105	ME	96	94	96	99	99	98	0	0	0	0	0	0	0

HODNOCEN: TR 7 / / 9 KT / / OS / / UT Výsledek:

ÚROVEŇ PLEMENNÝCH HODNOT

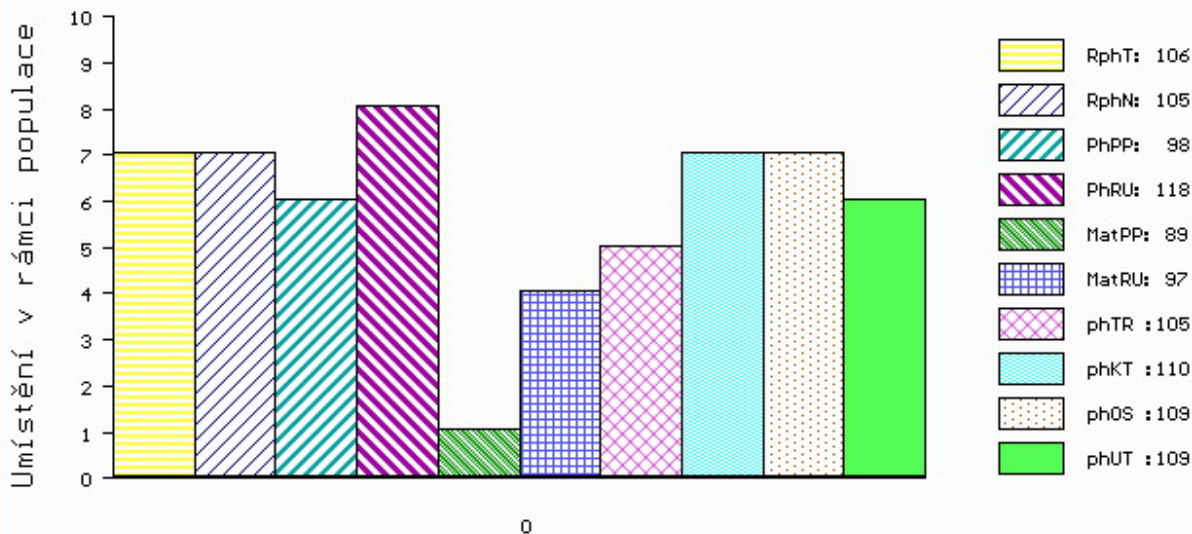

č.kat:02 uš.číslo 000009624 034 CZ

Číslo : 115209 034 CZ **ENDY ZE SELIBOVA V*** Číslo katalogu 3
 Dat.nar. : 01.10.2018 Plemeno : Y100 Limousine
 Chovatel : ZD Selibov
 Majitel : ZD Selibov

OOO 285 887 INDEX PP 09.867 41087
 OO 285 886 ILLIS PP 09.874 16619
 MOO 935313663 DE VRONI V 09.353 13663

O TEC ZLM 881 INDUS PP 09.877 37360
 OMO ZLI 742 VETIVER MN 2304902134
 MO 986741081 DE SENTA P 09.867 41081
 MMO 941002592 DE SIELA P 09.410 02592

OOM 272 048 CORNU P 4808017379
 OM ZLM 254 EXOCET P 1530148187
 MOM 1526386111 FR AZALEE 1526386111

MA 369497 931 CZ /2 ot P 447000369497931
 OMM ZLI 740 UBU 2303327488
 MM 369454 931 CZ ET 447000369454931
 MMM 198121 931 CZ NATASHA Z OSTRÉHO 253000198121931

Vl.užit:nar: 36 *** kg ve 120d: 197 kg 210d: 335 kg 365d: 472 kg / kříž: 137 cm
 Přírustek v testu : 1133 g / 76 přírustek od narození: 1227 g / 72 šourek 36 cm
 Věk při ZV 506 dní aktuálně k 25.01.20 hmotnost: 626 kg výška v kříži: 144 cm

PLEMENNÉ HODNOTY										LINEARNÍ HODNOCENÍ						
	pp	ru	pp	ru	TR	KT	OS	UT		Hmot	kříž	TR	KT	OS	UT	CE
BÝK	PE	101	111	ME	88	97	115	112	109	111						
MATKA	PE	90	96	ME	95	102	89	79	78	80	615	/ 141	23	19	18	6 66
O TEC	PE	95	127	ME	87	92	105	117	119	117	760	/ 144	23	22	24	8 77

HODNOCEN: TR 9 / / 6 KT / / OS / / UT Výsledek:

ÚROVEŇ PLEMENNÝCH HODNOT

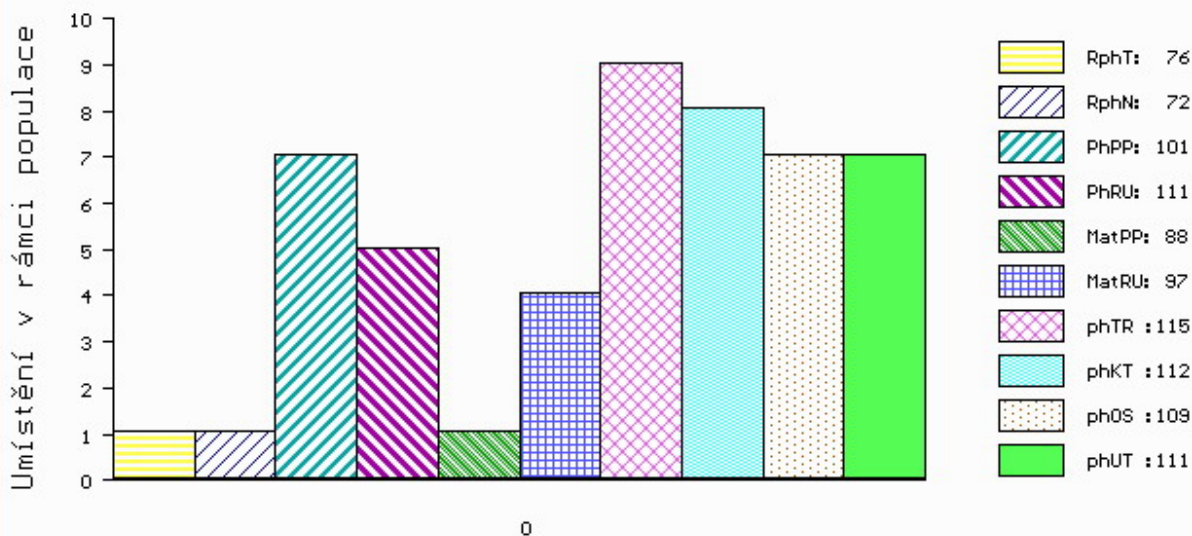

č.kat:03 uš.číslo 000115209 034 CZ

Číslo : 78001 034 CZ EDY Z CUNKOVA P* Číslo katalogu 4
 Dat.nar. : 03.10.2018 Plemeno : Y100 Limousine
 Chovatel : Farma Kozák, s.r.o.
 Majitel : Farma Kozák, s.r.o.

OOO ZLI 663 VIKING PP 2304904377
 OO ZLM 075 UTE BOVET P 069000638998053
 MOO 218350 953 CZ SILVERBIRDKA BOVET ET 069000218350953

Otec ZLM 834 BODY Z POSTUPIC P 451000796805021

OMO ZLI 539 CACAO 6503987463
 MO 269343 953 CZ MĀNIČKA Z KALIŠTĚ P 031000269343953
 MMO 167505 953 CZ MELINDA Z KALIŠTĚ P 031000167505953

OOM ZLI 402 NENUPHAR 8797011143
 OM ZLI 834 VERTIGE 1932087952
 MOM 1996002756 FR MEDINA 1996002756

MA 437138 931 CZ /4 ot UŽOVKA Z OSTŘEHO 420000437138931

OMM 271 363 VIRULENT 8700670798
 MM 8741830 747 FR DIVINE 8741830747
 MMM 8741839585 FR BANANE 8741839585

Vl.užit:nar: 35 *** kg ve 120d: 207 kg 210d: 327 kg 365d: 533 kg / kříž: 132 cm
 Přírustek v testu : 1500 g / 99 přírustek od narození: 1357 g / 92 šourek 37 cm
 Věk při ZV 504 dní aktuálně k 25.01.20 hmotnost: 685 kg výška v kříži: 140 cm

PLEMENNÉ HODNOTY										LINEARNÍ HODNOCENÍ						
	pp	ru	pp	ru	TR	KT	OS	UT		Hmot	kříž	TR	KT	OS	UT	CE
BÝK	PE	103	109	ME	97	103	96	105	108	105						
MATKA	PE	88	98	ME	118	101	84	88	91	89	666 /	148	23	19	18	6 66
Otec	PE	103	111	ME	86	110	111	109	108	109	730 /	138	25	22	20	7 74

HODNOCEN: TR 7 / /10 KT / / OS / / UT Výsledek:

ÚROVEŇ PLEMENNÝCH HODNOT

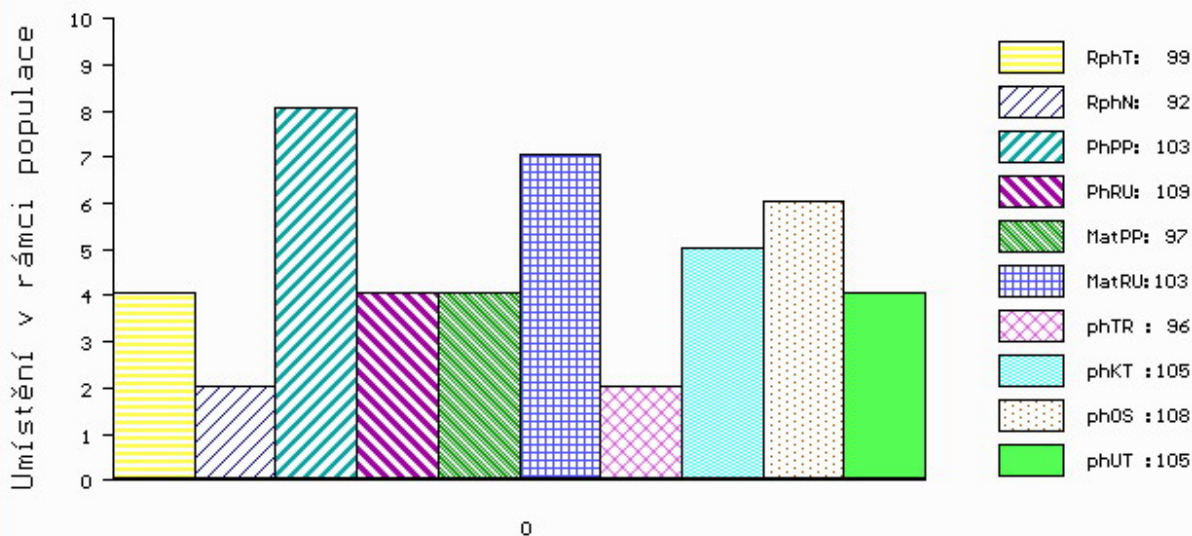

č.kat:04 uš.číslo 000078001 034 CZ

Číslo : 9625 034 CZ ELBUNDA PÍSECKÝ Číslo katalogu 5
 Dat.nar. : 04.10.2018 Plemeno : Y100 Limousine
 Chovatel : Kotalík Milan, Semice
 Majitel : Kotalík Milan, Semice

OOO ZLI 230 DAUPHIN 1988004715
 OO 277 961 OBJAT 1930299413
 MOO 1996004346 FR MELODIE 1996004346

OTEC ZLM 058 CHAUMEIL 1932967173
 OMO ZLI 268 IONESCO 3693000206
 MO 1931849766 FR UTILE 1931849766
 MMO 1991014069 FR GLAMOUR 1991014069

OOM 000 TORONTO 2255671991
 OM 271 277 AZUR 1932349508
 MOM 1931258966 FR TENDRESSE 1931258966

MA 3615342249 FR /4 ot GENTIANE 3615342249
 OMM 271 261 PAPA YON 2255682055
 MM 3615094141 FR VANILLE 3615094141
 MMM 3695007027 FR LAVANDE 3695007027

Vl.užit:nar: 40 *** kg ve 120d: 193 kg 210d: 317 kg 365d: 516 kg / kříž: 127 cm
 Přírustek v testu : 1933 g / 112 přírustek od narození: 1364 g / 107 šourek 38 cm
 Věk při ZV 503 dní aktuálně k 25.01.20 hmotnost: 692 kg výška v kříži: 138 cm

PLEMENNÉ HODNOTY										LINEARNÍ HODNOCENÍ							
	pp	ru	pp	ru	TR	KT	OS	UT		Hmot	kříž	TR	KT	OS	UT	CE	
BÝK	PE	106	105	ME	110	91	94	101	102	100							
MATKA	PE	101	101	ME	108	94	93	91	91	91	858	148	27	23	21	8	79
OTEC	PE	113	105	ME	112	89	89	98	101	97	0	0	0	0	0	0	0

HODNOCEN: TR 6 / /10 KT / / OS / / UT Výsledek:

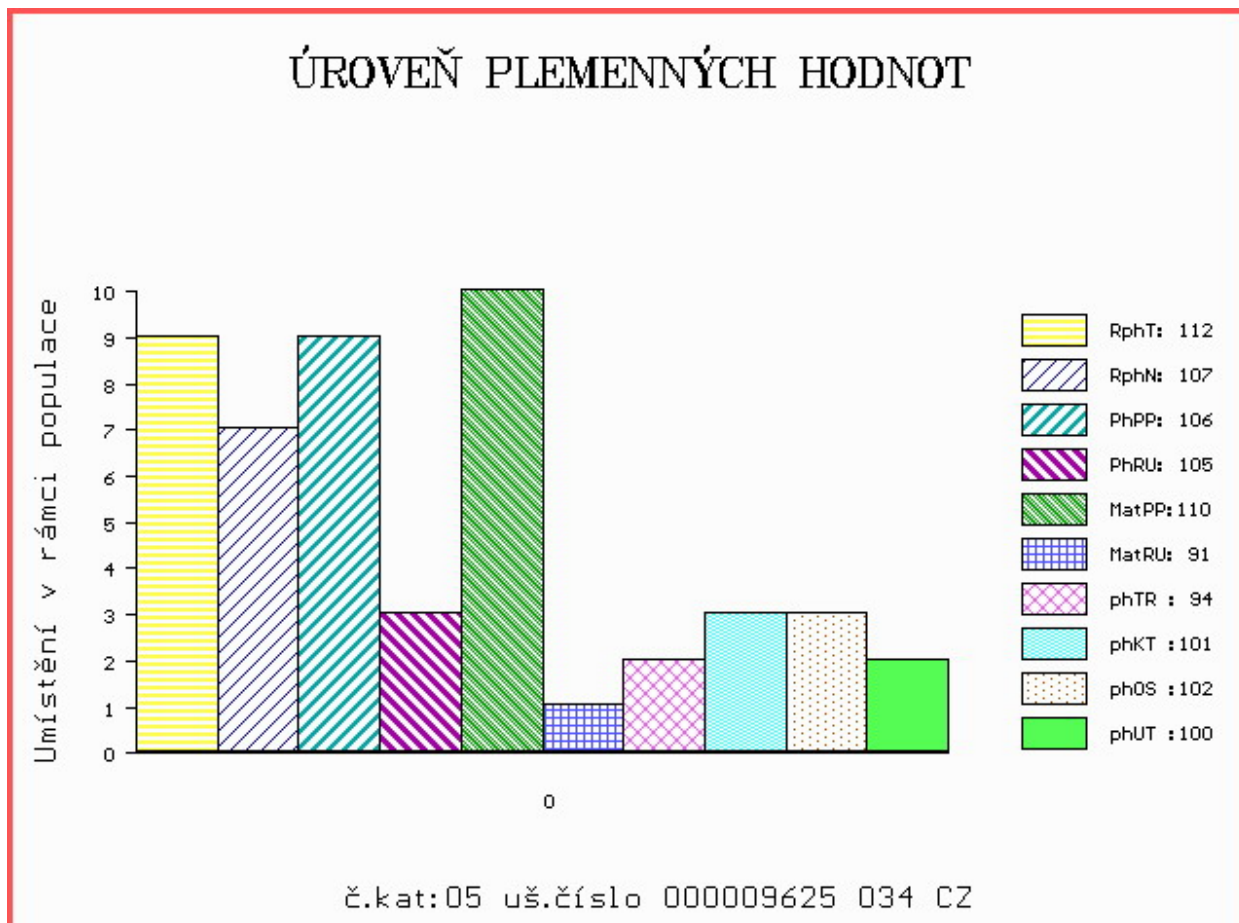

Číslo : **9626 034 CZ** **EXCELENT PÍSECKÝ P*** Číslo katalogu 6
 Dat.nar. : 04.10.2018 Plemeno : Y100 Limousine
 Chovatel : Kotalík Milan, Semice
 Majitel : Kotalík Milan, Semice

OOO 262 547 RFRR MASTER DESING P 1250692
 OO 262 546 KAUP'S POLLED HAVANA 121924
 MOO 72698 US J&R'S TRILLIUM 72698

Otec ZLI 663 VIKING PP 2304904377
 OMO 262 548 MH WHIPSTICH P 1084253
 MO 1311379 US C&S FINDERS KEEPERS 645F P 1311379
 MMO 695436 US SOULES QUEEN 103X 695436

OOM ZLI 742 VETIVER MN 2304902134
 OM 281 406 FOUFOU 7121760814
 MOM 7120127622 FR COOKIE 7120127622

MA 561672 931 CZ /2 ot 438000561672931
 OMM 281 151 USANT 5703538001
 MM 7121722 479 FR GENEPEY 7121722479
 MMM 5454590965 FR UNEPETITE 5454590965

Vl.užit:nar: **39 ***** kg ve 120d: **182** kg 210d: **296** kg 365d: **484** kg / kříž: **131** cm
 Přírustek v testu : **2033 g / 113** přírustek od narození: **1349 g / 110** šourek **37** cm
 Věk při ZV **503** dní aktuálně k 25.01.20 hmotnost: **684** kg výška v kříži: **141** cm

PLEMENNÉ HODNOTY										LINEARNÍ HODNOCENÍ						
	pp	ru	ME	pp	ru	TR	KT	OS	UT	Hmot	kříž	TR	KT	OS	UT	CE
BÝK	PE	107	108	ME	97	94	99	97	97	96						
MATKA	PE	100	109	ME	99	93	102	96	94	95	658 /	143	24	19	18	6 67
Otec	PE	111	105	ME	96	94	96	99	99	98	0 /	0	0	0	0	0 0

HODNOCEN: TR 7 / /10 KT / / OS / / UT Výsledek:

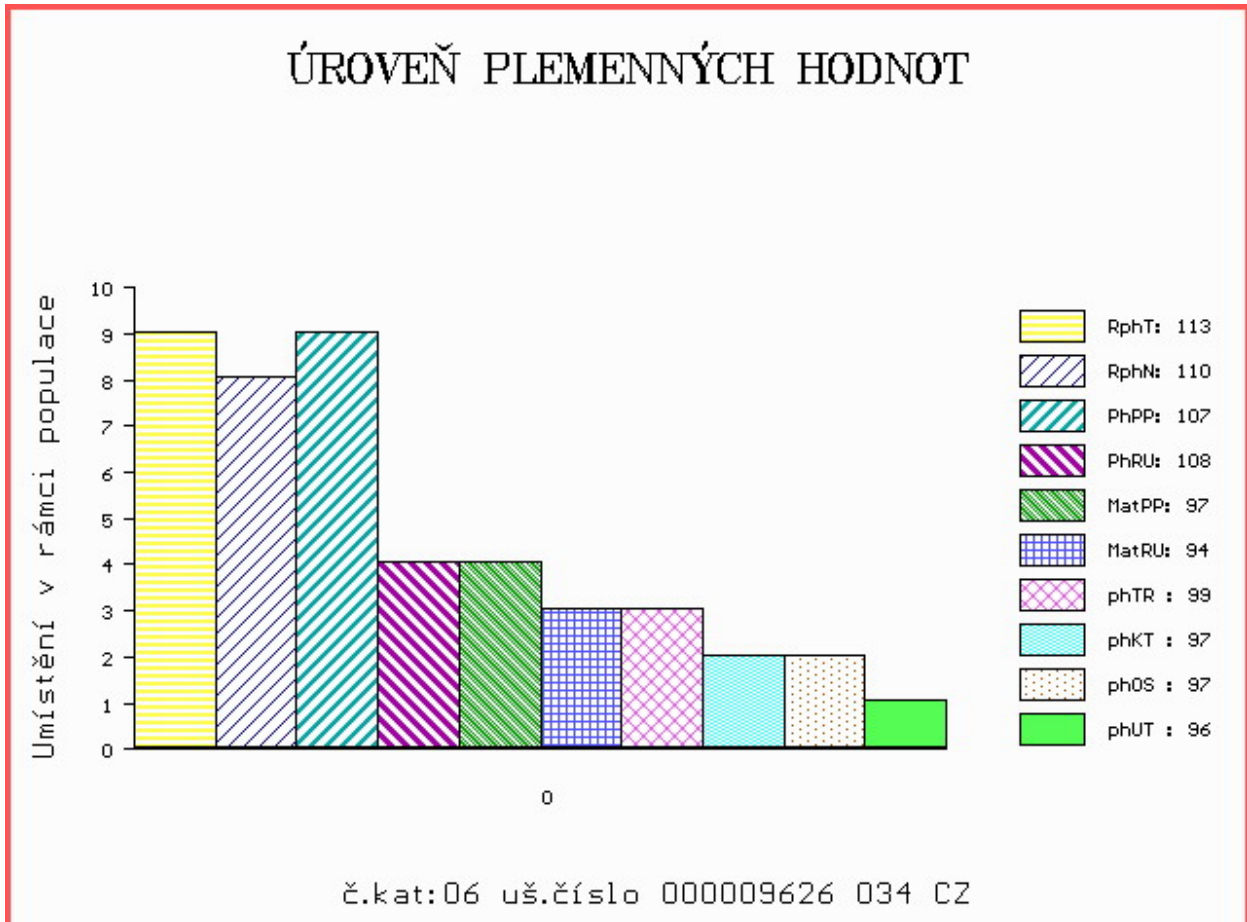

Číslo : 9628 034 CZ ERAGON PÍSECKÝ V* Číslo katalogu 7
 Dat.nar. : 09.10.2018 Plemeno : Y100 Limousine
 Chovatel : Kotalík Milan, Semice
 Majitel : Kotalík Milan, Semice

OOO ZLI 230 DAUPHIN 1988004715
 OO 277 961 OBJAT 1930299413
 MOO 1996004346 FR MELODIE 1996004346

OTEC ZLM 058 CHAUMEIL 1932967173
 OMO ZLI 268 IONESCO 3693000206
 MO 1931849766 FR UTILE 1931849766
 MMO 1991014069 FR GLAMOUR 1991014069

OOM ZLI 553 RYDE URANOS P 57065-00457
 OM ZLI 923 DIAMANT P 1932978570
 MOM 1931752635 FR UZERCHE 1931752635

MA 495030 931 CZ /4 ot VANKA PÍSECKÁ P 438000495030931
 OMM ZLI 437 MOZART Z CUNKOVA ET 253000156381031
 MM 247908 953 CZ BÁZE Z KALIŠTĚ 031000247908953
 MMM 113050 511 CZ BLAŽENKA Z KALIŠTĚ 031000113050511

Vl.užit:nar: 40 *** kg ve 120d: 237 kg 210d: 356 kg 365d: 549 kg / kříž: 131 cm
 Přírustek v testu : 1708 g / 107 přírustek od narození: 1395 g / 103 šourek 37 cm
 Věk při ZV 498 dní aktuálně k 25.01.20 hmotnost: 700 kg výška v kříži: 139 cm

PLEMENNÉ HODNOTY										LINEARNÍ HODNOCENÍ							
	pp	ru	pp	ru	TR	KT	OS	UT		Hmot	kříž	TR	KT	OS	UT	CE	
BÝK	PE	106	116	ME	103	96	111	112	112	112							
MATKA	PE	95	110	ME	94	110	117	112	110	112	722	148	24	20	19	7	70
OTEC	PE	113	105	ME	112	89	89	98	101	97	0	0	0	0	0	0	0

HODNOCEN: TR 7 / /10 KT / / OS / / UT Výsledek:

ÚROVEŇ PLEMENNÝCH HODNOT

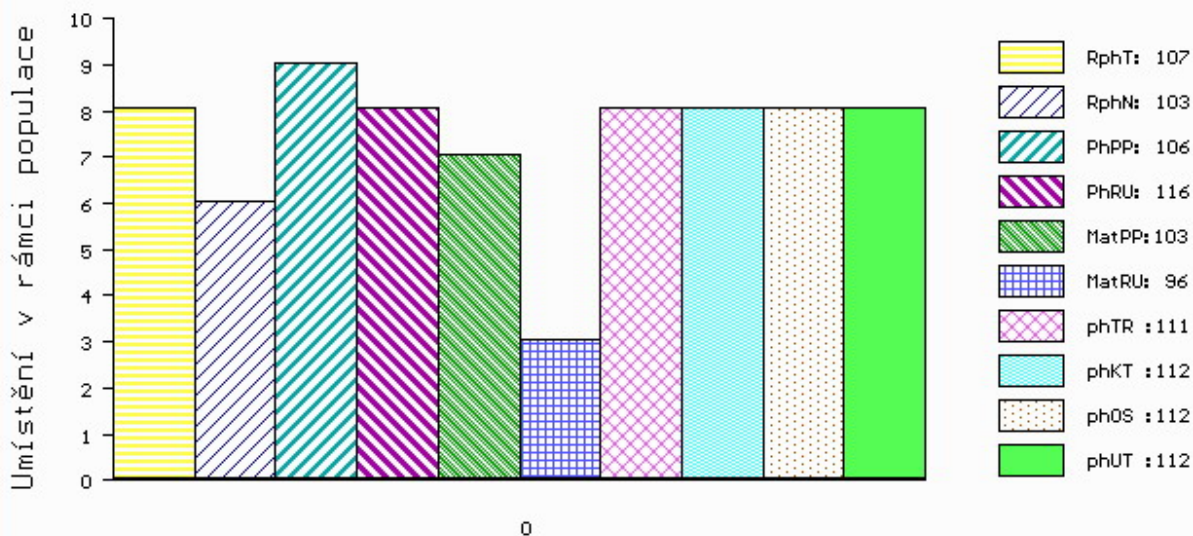

č.kat:07 uš.číslo 000009628 034 CZ

Číslo : 9629 034 CZ ERNESTO PÍSECKÝ P* Číslo katalogu 8
 Dat.nar. : 10.10.2018 Plemeno : Y100 Limousine
 Chovatel : Kotalík Milan, Semice
 Majitel : Kotalík Milan, Semice

OOO 262 547 RFRR MASTER DESING P 1250692
 OO 262 546 KAUP'S POLLED HAVANA 121924
 MOO 72698 US J&R'S TRILLIUM 72698

OPEC ZLI 663 VIKING PP 2304904377

OMO 262 548 MH WHIPSTICH P 1084253
 MO 1311379 US C&S FINDERS KEEPERS 645F P 1311379
 MMO 695436 US SOULES QUEEN 103X 695436

OOM 272 689 ARLEQUIN 1619995616
 OM 272 307 DICO 2915098937
 MOM 2915098755 FR ASIA 2915098755

MA 1602801503 FR /5 ot FIFILLE ED 1602801503

OMM 272 390 TEXAS-BEN 3815043220
 MM 1602801112 FR ARNICA ED 1602801112
 MMM 1602800842 FR SIRENE ED 1602800842

Vl.užit:nar: 40 *** kg ve 120d: 216 kg 210d: 323 kg 365d: 495 kg / kříž: 131 cm
 Přírůstek v testu : 1491 g / 101 přírůstek od narození: 1229 g / 97 šourek 37 cm
 Věk při ZV 497 dní aktuálně k 25.01.20 hmotnost: 620 kg výška v kříži: 143 cm

PLEMENNÉ HODNOTY

LINEARNÍ HODNOCENÍ

	pp	ru	ME	pp	ru	TR	KT	OS	UT	Hmot	kříž	TR	KT	OS	UT	CE	
BÝK	PE	104	105	ME	96	102	108	106	105	106							
MATKA	PE	95	106	ME	96	108	114	108	106	109	782	148	25	21	20	7	73
OPEC	PE	111	105	ME	96	94	96	99	99	98	0	0	0	0	0	0	

HODNOCEN: TR 9 / / 6 KT / / OS / / UT Výsledek:

ÚROVEŇ PLEMENNÝCH HODNOT

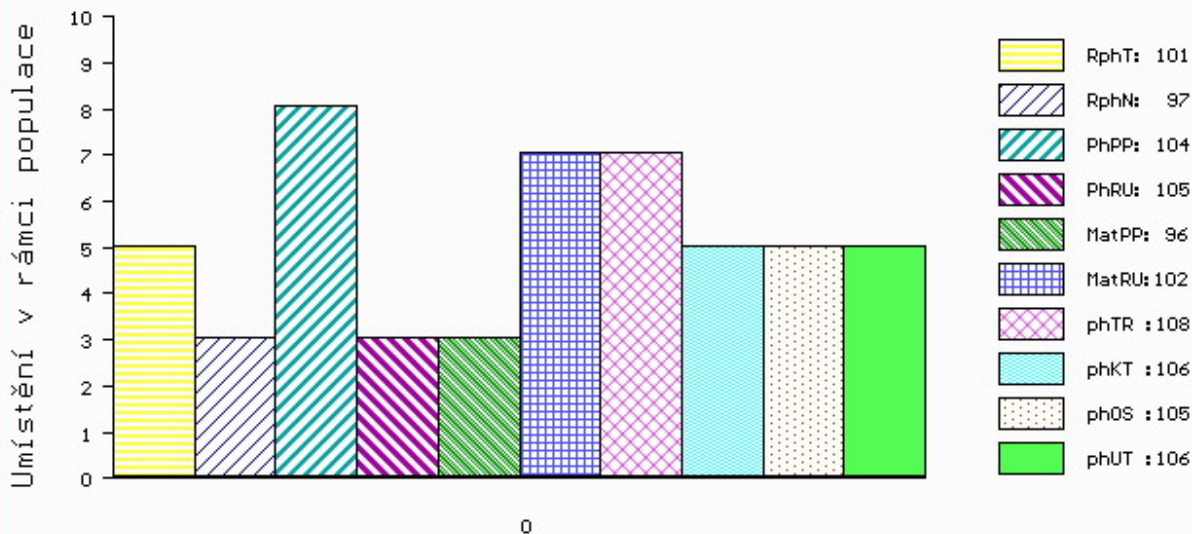

č.kat:08 uš.číslo 000009629 034 CZ

Číslo : 120744 034 CZ **EXTRÉM LIMCZECH ET** Číslo katalogu 9
 Dat.nar. : 15.10.2018 Plemeno : Y100 Limousine
 Chovatel : Mejdrech Martin, Kojákovice
 Majitel : Mejdrech Martin, Kojákovice

OOO 262 269 POPEYE 2399064280
 OO ZLI 665 USSE 2303293868
 MOO 2395069771 FR LOTTE 2395069771

O TEC ZIL 123 GSTAAD 1212012807
 OMO 284 661 SAFARA 1202093398
 MO 1208090201 FR CAROLE 1208090201
 MMO 1201089167 FR SICOTINE 1201089167

OOM ZLI 804 WILODGE CERBERUS WEY07-010
 OM ZLM 277 VERBERUS Z CUNKOVA 420000799758031
 MOM 8700671271 FR DISCRETE 8700671271

MA 649870 931 CZ /1 ot CUPRINA Z OSTRÉHO 420000649870931
 OMM ZLI 558 TALENT MN 8703200461
 MM 386290 931 CZ TALENTKA II.Z OSTRÉHO ET 420000386290931
 MMM 4306007525 FR BOHEME 4306007525

Vl.užit:nar: 41 kg ve 120d: 228 kg 210d: 364 kg 365d: 554 kg / kříž: 133 cm
 Přírustek v testu : 1841 g / 111 přírustek od narození: 1439 g / 116 šourek 38 cm
 Věk při ZV 492 dní aktuálně k 25.01.20 hmotnost: 713 kg výška v kříži: 138 cm

PLEMENNÉ HODNOTY										LINEARNÍ HODNOCENÍ							
	pp	ru	pp	ru	TR	KT	OS	UT		Hmot	kříž	TR	KT	OS	UT	CE	
BÝK	PE	99	129	ME	110	89	111	122	124	123							
MATKA	PE	92	113	ME	119	100	103	110	113	112	636	138	22	20	19	7	68
O TEC	PE	98	125	ME	104	86	107	115	115	115	0	0	0	0	0	0	0

HODNOCEN: TR 6 / /10 KT / / OS / / UT Výsledek:

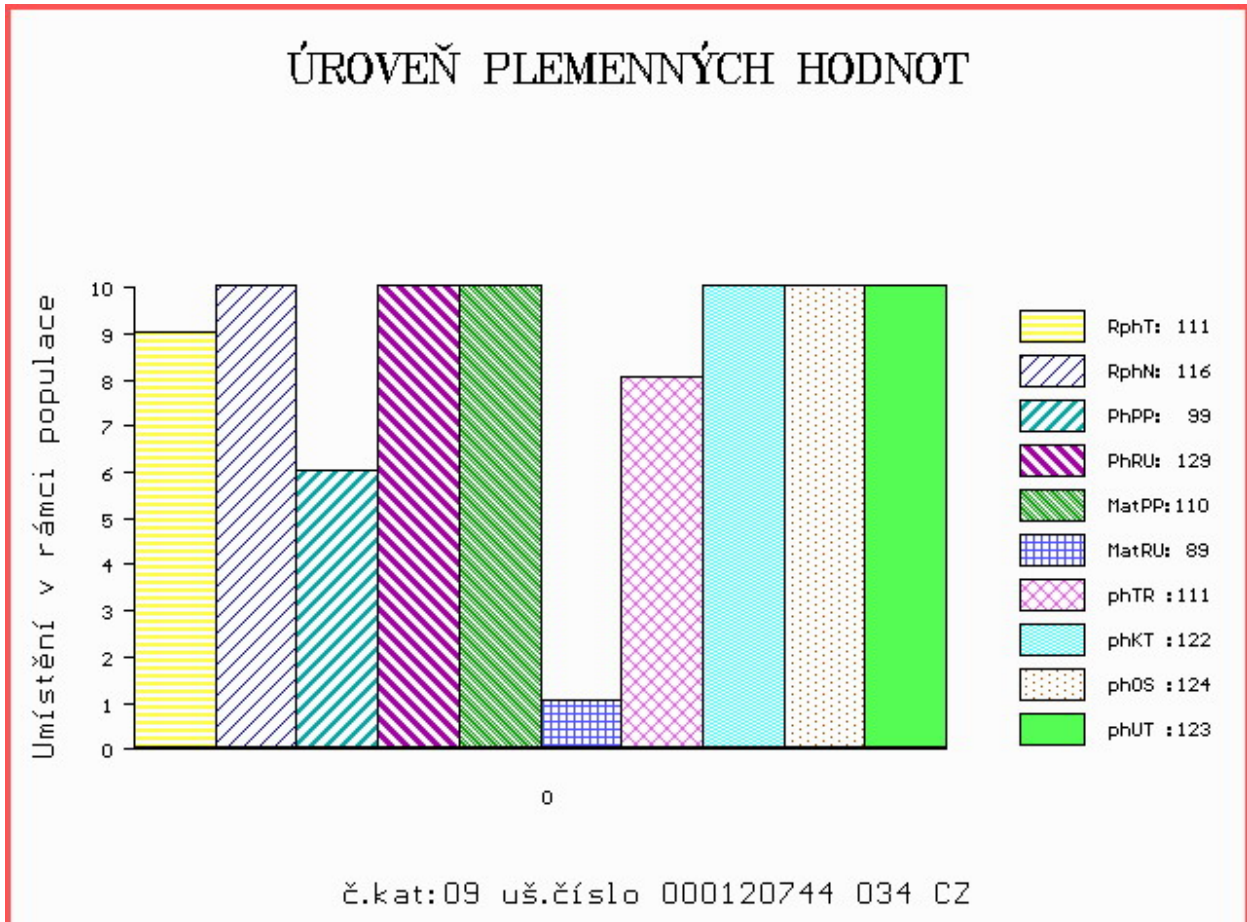

Číslo : 115839 034 CZ EXCELSIOR PÍSECKÝ R* Číslo katalogu 10
 Dat.nar. : 16.10.2018 Plemeno : Y100 Limousine
 Chovatel : Kotalík Milan, Semice
 Majitel : Kotalík Milan, Semice

OOO ZLI 230 DAUPHIN 1988004715
 OO 277 961 OBJAT 1930299413
 MOO 1996004346 FR MELODIE 1996004346

OTEC ZLM 058 CHAUMEIL 1932967173
 OMO ZLI 268 IONESCO 3693000206
 MO 1931849766 FR UTILE 1931849766
 MMO 1991014069 FR GLAMOUR 1991014069

OOM 270 376 PAYCHECK P 134893
 OM ZLI 535 VIGNY.B V 8604154069
 MOM 8699139769 FR PENSEE B 8699139769

MA 387111 931 CZ /6 ot TURULKA 409000387111931
 OMM ZLI 361 KADET Z CUNKOVA ET 253288124020
 MM 198122 931 CZ NELENA Z OSTRÉHO 253000198122931
 MMM 2727 517 CZ 093517002727

Vl.užit:nar: 40 *** kg ve 120d: 192 kg 210d: 300 kg 365d: 509 kg / kříž: 132 cm
 Přírustek v testu : 1650 g / 97 přírustek od narození: 1330 g / 91 šourek 38 cm
 Věk při ZV 491 dní aktuálně k 25.01.20 hmotnost: 660 kg výška v kříži: 141 cm

PLEMENNÉ HODNOTY										LINEARNÍ HODNOCENÍ							
	pp	ru	pp	ru	TR	KT	OS	UT		Hmot	kříž	TR	KT	OS	UT	CE	
BÝK	PE	107	101	ME	107	100	98	102	103	102							
MATKA	PE	106	103	ME	100	107	95	104	107	105	698	144	21	20	18	7	66
OTEC	PE	113	105	ME	112	89	89	98	101	97	0	0	0	0	0	0	0

HODNOCEN: TR 8 / / 9 KT / / OS / / UT Výsledek:

ÚROVEŇ PLEMENNÝCH HODNOT

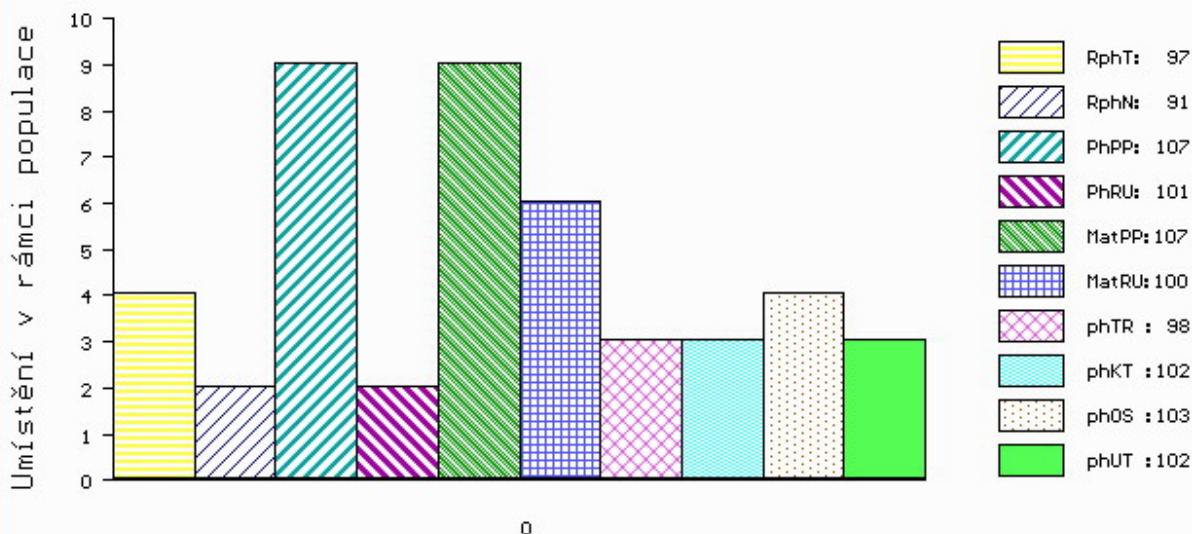

č.kat:10 uš.číslo 000115839 034 CZ

Číslo : 912307 021 CZ ELKOR Z POSTUPIC P Číslo katalogu 11
 Dat.nar. : 19.10.2018 Plemeno : Y100 Limousine
 Chovatel : Pokorný Martin, Postupice
 Majitel : Pokorný M. + OPB Cunkov s.r.o.

OOO ZLI 576 TRONSO POLLED ROLF P 46791-00185
 OO ZLM 059 EDDA PO P 4809025644
 MOO 4807035435 FR BEGONIA 4807035435

Otec ZLM 873 TST EROS THURNSTOCK PP 09.476 77916

OMO ZLI 230 DAUPHIN 1988004715
 MO 941987591 DE TST GITTY THURNSTOCK P 09.419 87591
 MMO 934138908 DE TST GITI THURNSTOCK P 09.341 38908

OOM ZLI 573 IDEAL THURNSTOCK V 09.377 35789
 OM ZLI 736 ISIMO V 14.032 95265
 MOM 2303201046 FR TIMIE 2303201046

MA 269335 953 CZ /5 ot DAMARIS Z KALIŠTĚ P 031000269335953

OMM ZLI 394 LUIS VFU 007081014356
 MM 130590 953 CZ DANICA Z KALIŠTĚ 031000130590953
 MMM 139233 511 CZ DOMČA Z KALIŠTĚ 031000139233511

Vl.užit:nar: 46 * kg ve 120d: 194 kg 210d: 303 kg 365d: 522 kg / kříž: 132 cm
 Přírustek v testu : 1491 g / 109 přírustek od narození: 1305 g / 108 šourek 36 cm
 Věk při ZV 488 dní aktuálně k 25.01.20 hmotnost: 650 kg výška v kříži: 138 cm

PLEMENNÉ HODNOTY

LINEARNÍ HODNOCENÍ

	pp	ru	pp	ru	TR	KT	OS	UT	Hmot	kříž	TR	KT	OS	UT	CE		
BÝK	PE	109	102	ME	90	102	97	102	103	102							
MATKA	PE	104	114	ME	100	101	106	115	117	114	636	144	19	20	15	6	60
Otec	PE	113	91	ME	80	104	103	104	104	104	1248	158	25	21	21	7	74

HODNOCEN: TR 6 / / 9 KT / / OS / / UT Výsledek:

ÚROVEŇ PLEMENNÝCH HODNOT

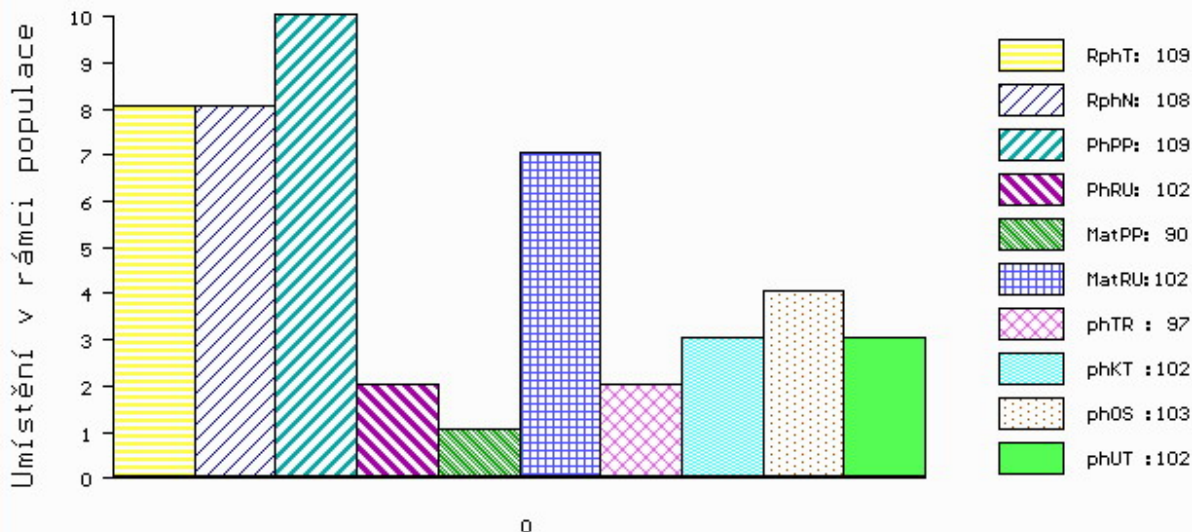

č.kat:11 uš.číslo 000912307 021 CZ

Číslo : 78012 034 CZ EFEKT Z CUNKOVA P* Číslo katalogu 12
 Dat.nar. : 22.10.2018 Plemeno : Y100 Limousine
 Chovatel : Farma Kozák, s.r.o.
 Majitel : Farma Kozák, s.r.o.

OOO 285 071 JASPER P 01.170 90171
 OO ZLM 658 JOST P 05.372 05190
 MOO 535309721 DE NADINKA P 05.353 09721

OTEC ZLM 883 JUNIOR PP 8758731067
 OMO ZLI 940 CLOVIS P 2308914479
 MO 8758730842 FR GONZESSE P 8758730842
 MMO 8758730368 FR VAUDOISE 8758730368

OOM ZLI 804 WILODGE CERBERUS WEY07-010
 OM ZLM 068 WILODGE GOLDCARD WEY11-009
 MOM 700643300581 UK SARKLEY BELLOLA PBO06-012

MA 649850 931 CZ /1 ot CARDIA Z OSTRÉHO 420000649850931
 OMM ZLI 511 OVACE MZLU 106000512987062
 MM 339469 931 CZ SHEILA Z OSTRÉHO 253000339469931
 MMM 3112 517 CZ GRANADA NEČTINSKÁ 093517003112

Vl.užit:nar: 39 *** kg ve 120d: 196 kg 210d: 310 kg 365d: 480 kg / kříž: 128 cm
 Přírustek v testu : 1141 g / 79 přírustek od narození: 1165 g / 87 šourek 37 cm
 Věk při ZV 485 dní aktuálně k 25.01.20 hmotnost: 575 kg výška v kříži: 134 cm

PLEMENNÉ HODNOTY										LINEARNÍ HODNOCENÍ							
	pp	ru	pp	ru	TR	KT	OS	UT		Hmot	kříž	TR	KT	OS	UT	CE	
BÝK	PE	105	106	ME	101	102	101	109	110	110							
MATKA	PE	100	100	ME	99	112	109	106	105	107	660	138	23	22	22	8	75
OTEC	PE	99	110	ME	107	92	90	102	105	103	0	0	0	0	0	0	0

HODNOCEN: TR 4 / / 4 KT / / OS / / UT Výsledek:

ÚROVEŇ PLEMENNÝCH HODNOT

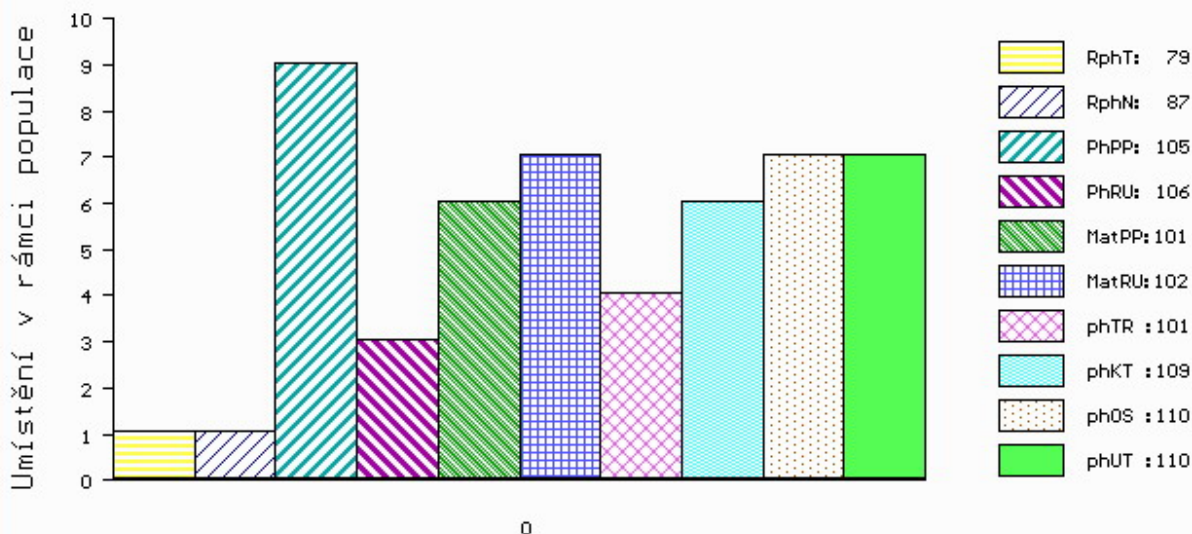

č.kat:12 uš.číslo 000078012 034 CZ

Číslo : 84731 064 CZ EDUARD Z PROSÍČEK ET Číslo katalogu 13
 Dat.nar. : 24.10.2018 Plemeno : Y100 Limousine
 Chovatel : Velát Jaroslav, Horní Prosička
 Majitel : Velát Jaroslav, Horní Prosička

OOO 285 804 ARLIQUET 8723170748
 OO 285 253 DANDY 2309431086
 MOO 2305515926 FR ACTION 2305515926

OTEC ZLM 875 GABIN MN 2311217750
 OMO 271 496 UDIN 1627496848
 MO 2306634747 FR BICHE 2306634747
 MMO 2398025827 FR ONDINE 2398025827

OOM 266 874 MCCALLUM CASH FLOW P CPM0116971
 OM ZLI 369 CASHO P 14.013 34379
 MOM 1400876822 DE GINA 14.008 76822

MA 576760 961 CZ /6 ot ALICE Z PROSÍČEK ET P 421000576760961
 OMM ZLI 535 VIGNY.B V 8604154069
 MM 403398 961 CZ SÁRA Z PROSÍČEK ET 421000403398961
 MMM 4244002957 FR BOHEME 4244002957

Vl.užit:nar: 51 *** kg ve 120d: 204 kg 210d: 316 kg 365d: 560 kg / kříž: 141 cm
 Přírustek v testu : 1766 g / 105 přírustek od narození: 1443 g / 99 šourek 36 cm
 Věk při ZV 483 dní aktuálně k 25.01.20 hmotnost: 712 kg výška v kříži: 148 cm

PLEMENNÉ HODNOTY										LINEARNÍ HODNOCENÍ							
	pp	ru	pp	ru	TR	KT	OS	UT		Hmot	kříž	TR	KT	OS	UT	CE	
BÝK	PE	84	108	ME	109	103	116	109	106	110							
MATKA	PE	96	110	ME	102	111	108	112	112	112	668	143	20	20	17	6	63
OTEC	PE	72	106	ME	112	97	110	98	95	99	0	0	0	0	0	0	0

HODNOCEN: TR 10 / /10 KT / / OS / / UT Výsledek:

ÚROVEŇ PLEMENNÝCH HODNOT

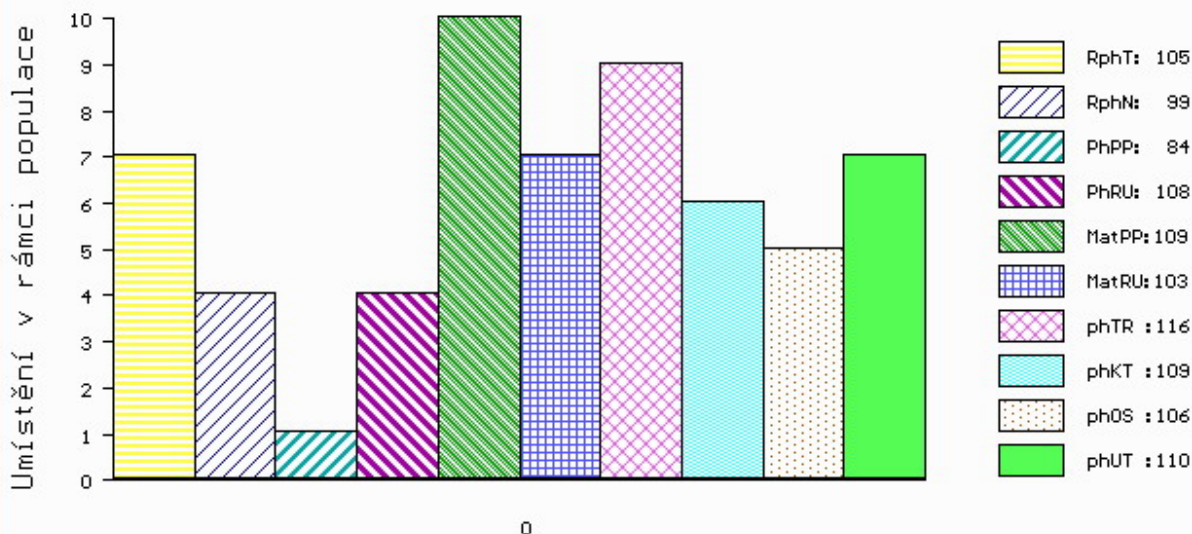

č.kat:13 uš.číslo 000084731 064 CZ

Číslo : **74950 034 CZ** **ERVÍN BORSKÝ** Číslo katalogu 14
 Dat.nar. : 31.10.2018 Plemeno : Y100 Limousine
 Chovatel : Klusáček Stanislav, Suchdol nad Lužnicí
 Majitel : Klusáček Stanislav, Suchdol nad Lužnicí

OOO 000 EOLE 1589001903
 OO 265 068 JABOT 1993015958
 MOO 1988008261 FR DYNAMITE 1988008261

O TEC ZLI 295 MALIBU 3696026196
 OMO 262 470 FARCEUR 3690007611
 MO 3692005630 FR HAITI 3692005630
 MMO 3680011842 FR REGLISSE 3680011842

OOM ZLI 403 NECTAR 1997013151
 OM ZLM 034 NANTOS 14.028 20866
 MOM 1402313840 DE GELIERA 14.023 13840

MA 644562 931 CZ /1 ot BORDÓ BORSKÁ 463000644562931
 OMM ZLI 686 POKER Z KALIŠTĚ 031000562321053
 MM 144242 942 CZ FANYNKA ZE SV. KATEŘINY 393000144242942
 MMM 99283 932 CZ FÍBÍ 189000099283932

Vl.užit:nar: **48 ***** kg ve 120d: **181** kg 210d: **306** kg 365d: **487** kg / kříž: **130** cm
 Přírustek v testu : **1758 g / 113** přírustek od narození: **1308 g / 105** šourek **35** cm
 Věk při ZV **476** dní aktuálně k 25.01.20 hmotnost: **638** kg výška v kříži: **138** cm

PLEMENNÉ HODNOTY										LINEARNÍ HODNOCENÍ								
	pp	ru	pp	ru	TR	KT	OS	UT		Hmot	kříž	TR	KT	OS	UT	CE		
BÝK	PE	79	91	ME	81	105	99	104	107	105								
MATKA	PE	86	81	ME	88	102	86	98	102	98	571	/	141	20	19	17	6	62
O TEC	PE	103	93	ME	88	111	94	99	101	100	0	/	0	0	0	0	0	0

HODNOCEN: TR 7 / / 9 KT / / OS / / UT Výsledek:

ÚROVEŇ PLEMENNÝCH HODNOT

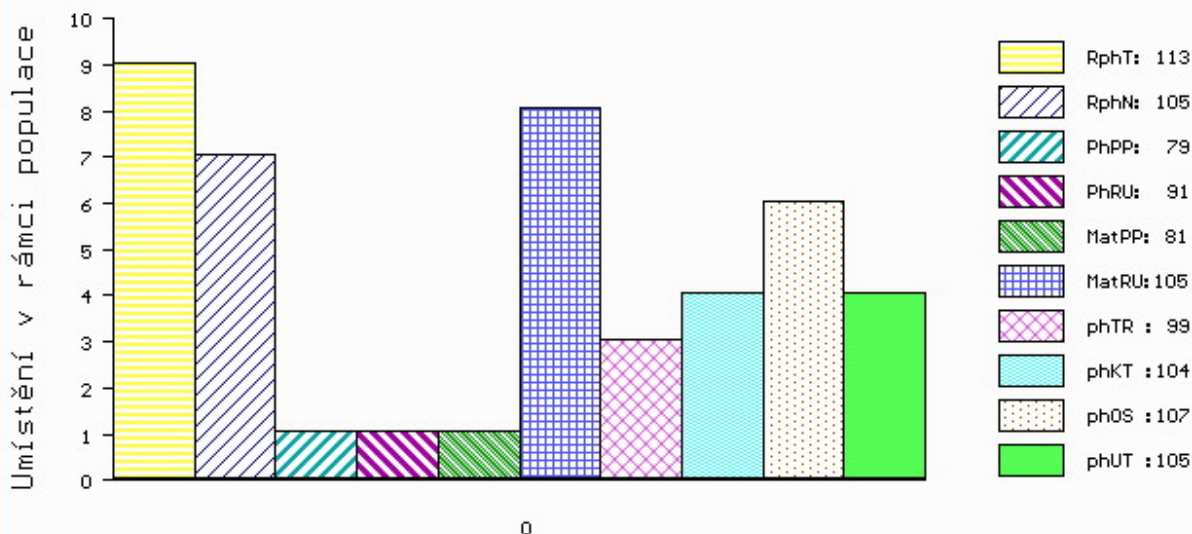

č.kat:14 uš.číslo 000074950 034 CZ

Číslo : 115840 034 CZ ENRIQUE PÍSECKÝ Číslo katalogu 15
 Dat.nar. : 08.11.2018 Plemeno : Y100 Limousine
 Chovatel : Kotalík Milan, Semice
 Majitel : Kotalík Milan, Semice

OOO ZLI 230 DAUPHIN 1988004715
 OO 277 961 OBJAT 1930299413
 MOO 1996004346 FR MELODIE 1996004346

OTEC ZLM 058 CHAUMEIL 1932967173
 OMO ZLI 268 IONESCO 3693000206
 MO 1931849766 FR UTILE 1931849766
 MMO 1991014069 FR GLAMOUR 1991014069

OOM 000 VULCAN 8715030701
 OM 272 387 CHICAGO 1627497123
 MOM 1627496676 FR SINETTE 1627496676

MA 1627497359 FR /4 ot FRISETTE 1627497359
 OMM 272 388 URUGUAY 0800627143
 MM 1627496980 FR ANISETTE 1627496980
 MMM 1627496659 FR RAQUETTE 1627496659

Vl.užit:nar: 40 *** kg ve 120d: 198 kg 210d: 290 kg 365d: 499 kg / kříž: 129 cm
 Přírustek v testu : 1816 g / 106 přírustek od narození: 1341 g / 98 šourek 38 cm
 Věk při ZV 468 dní aktuálně k 25.01.20 hmotnost: 634 kg výška v kříži: 138 cm

PLEMENNÉ HODNOTY										LINEARNÍ HODNOCENÍ						
	pp	ru	pp	ru	TR	KT	OS	UT		Hmot	kříž	TR	KT	OS	UT	CE
BÝK	PE	105	106	ME	111	86	87	90	92	89						
MATKA	PE	101	101	ME	110	88	91	90	91	90	830	149	27	22	22	8 79
OTEC	PE	113	105	ME	112	89	89	98	101	97	0	0	0	0	0	0

HODNOCEN: TR 7 / / 9 KT / / OS / / UT Výsledek:

ÚROVEŇ PLEMENNÝCH HODNOT

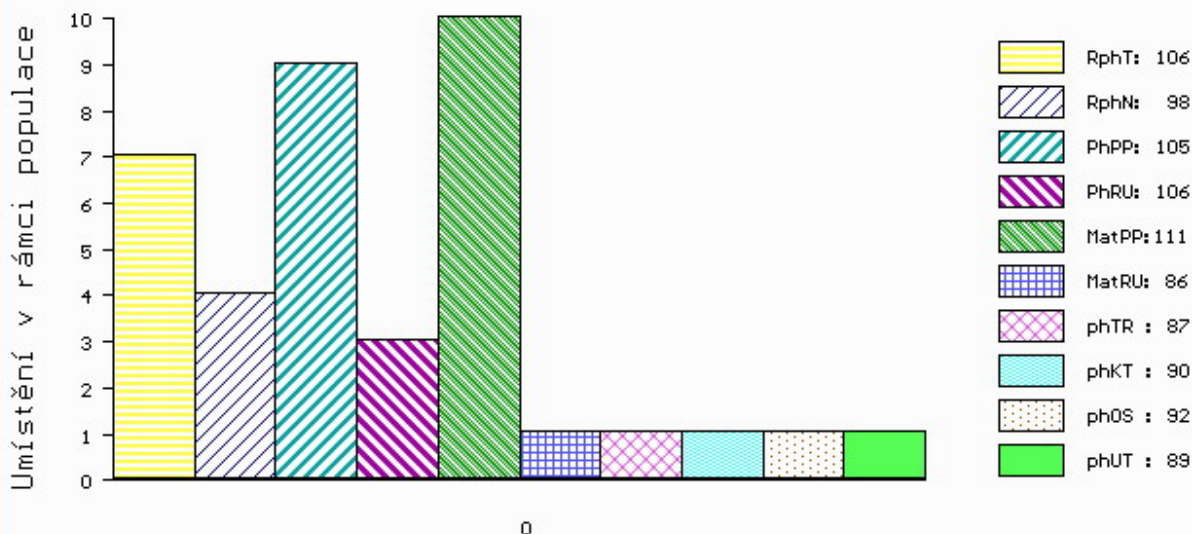

č.kat:15 uš.číslo 000115840 034 CZ

Číslo : 102993 034 CZ ERET Z MLADOŠOVIC Číslo katalogu 16
 Dat.nar. : 13.11.2018 Plemeno : Y100 Limousine
 Chovatel : Podolák Jiří,ing.,Mladošovice
 Majitel : Podolák Jiří,ing.,Mladošovice

OOO 279 904 C.N.MOSKITO P 05.803 96113
 OO ZIL 146 C.N.MATEO PP 05.353 09827
 MOO 579432409 DE C.N.CITA P 05.794 32409

O TEC ZLM 406 GUERET PO P 1212008733

OMO ZLI 560 ON-DIT 3615069746
 MO 1208085073 FR DICTEE 1208085073
 MMO 1202073373 FR TURQUOISE 1202073373

OOM 271 692 BAGOU BF 1932299494
 OM ZLI 824 ENZO P 1933472074
 MOM 1932639586 FR CIDONIE 1932639586

MA 293048 953 CZ /4 ot DANNY Z KALIŠTĚ 031000293048953

OMM ZLI 369 CASHO P 14.013 34379
 MM 153285 953 CZ DANUŠE Z KALIŠTĚ 031000153285953
 MMM 139244 511 CZ DÁNKA Z KALIŠTĚ 031000139244511

Vl.užit:nar: 40 ** kg ve 120d: 207 kg 210d: 333 kg 365d: 595 kg / kříž: 141 cm
 Přírustek v testu : 1658 g / 112 přírustek od narození: 1463 g / 112 šourek 38 cm
 Věk při ZV 463 dní aktuálně k 25.01.20 hmotnost: 681 kg výška v kříži: 144 cm

PLEMENNÉ HODNOTY

LINEARNÍ HODNOCENÍ

	pp	ru	pp	ru	TR	KT	OS	UT	Hmot	kříž	TR	KT	OS	UT	CE		
BÝK	PE	101	112	ME	99	100	111	111	111	112							
MATKA	PE	99	98	ME	104	114	106	99	96	99	802	147	27	22	18	7	74
O TEC	PE	101	125	ME	97	88	108	115	119	117	0	0	0	0	0	0	0

HODNOCEN: TR 10 / /10 KT / / OS / / UT Výsledek:

ÚROVEŇ PLEMENNÝCH HODNOT

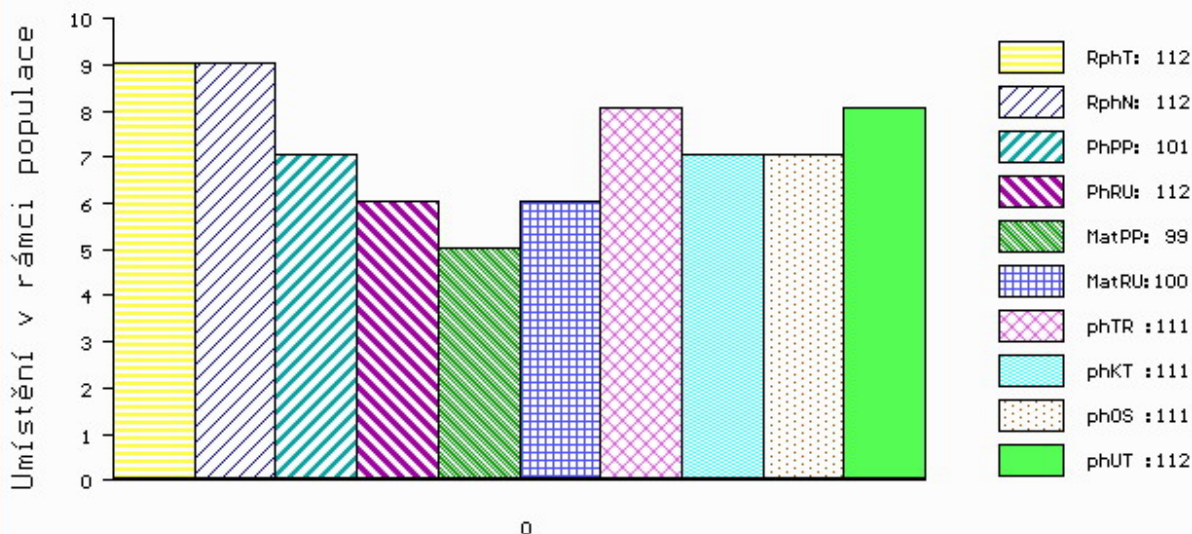

č.kat:16 uš.číslo 000102993 034 CZ

Číslo : 601426 042 CZ ERVIN Z LUDVÍKOVIC Číslo katalogu 17
 Dat.nar. : 13.11.2018 Plemeno : Y100 Limousine
 Chovatel : Kopsa Milan, Ludvíkovice
 Majitel : Kopsa Milan, Ludvíkovice

OOO 262 083 RIQUET 8780009626
 OO 265 620 BAMBINO-MN 8786001669
 MOO 8779001991 FR PEPEE 8779001991

OTEC ZLI 268 IONESCO 3693000206
 OMO 000 UCCELE 3683001154
 MO 3687001802 FR COQUETTE 3687001802
 MMO 3675010107 FR LAUREATE 3675010107

OOM 271 644 OKTAVUS 14.023 14269
 OM ZLI 817 OLYMPUS 14.035 24624
 MOM 1402820891 DE HOLIKA 14.028 20891

MA 164207 942 CZ /3 ot ZAJDA Z BYNOVCE 159000164207942
 OMM ZLI 450 NOVÁČEK VFU 007000106441081
 MM 225855 932 CZ 189000225855932
 MMM 99281 932 CZ 189000099281932

Vl.užit:nar: 58 *** kg ve 120d: 210 kg 210d: 282 kg 365d: 520 kg / kříž: 133 cm
 Přírustek v testu : 1725 g / 108 přírustek od narození: 1272 g / 109 šourek 37 cm
 Věk při ZV 463 dní aktuálně k 25.01.20 hmotnost: 615 kg výška v kříži: 139 cm

PLEMENNÉ HODNOTY										LINEARNÍ HODNOCENÍ							
	pp	ru	pp	ru	TR	KT	OS	UT		Hmot	kříž	TR	KT	OS	UT	CE	
BÝK	PE	68	109	ME	102	104	99	96	97	99							
MATKA	PE	87	114	ME	85	113	120	118	116	118	671	147	22	19	15	6	62
OTEC	PE	90	117	ME	115	88	99	109	113	112	0	0	0	0	0	0	0

HODNOCEN: TR 7 / / 8 KT / / OS / / UT Výsledek:

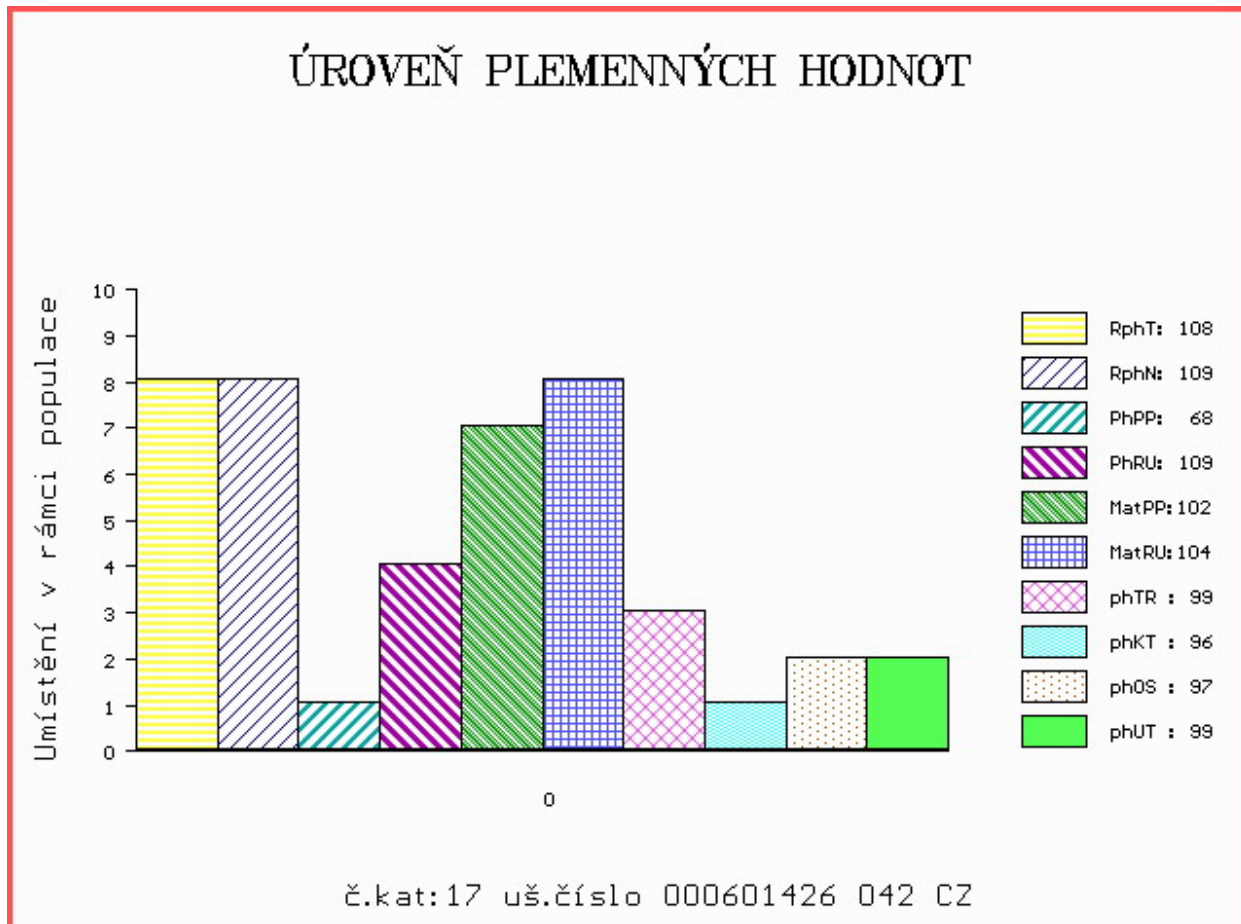

Číslo : 78018 034 CZ EDUARDO Z CUNKOVA P* Číslo katalogu 18
 Dat.nar. : 17.11.2018 Plemeno : Y100 Limousine
 Chovatel : Farma Kozák, s.r.o.
 Majitel : Farma Kozák, s.r.o.

OOO 262 093 TARVIS RR 1982001611
 OO 270 530 JUNIOR TVS 1994012999
 MOO 1991013019 FR GALETTE 1991013019

Otec ZLI 538 BONUS P 1526579518

OMO 270 531 CEDAR PATCH GRENADIER P 103405
 MO 2424414640 FR VALERIANE ET P 2424414640
 MMO 1301661 US C&S EVENMORE 583 E PP 1301661

OOM 281 770 CFSV POLLED EXCEL 315S PP 1855322
 OM ZLM 409 POSTHAVEN ZANSIBAR PP 209827
 MOM 188183 CA TMF TOPAZ 17T P 0188183

MA 649857 931 CZ /1 ot CLIVIA Z OSTRÉHO ET P 42000649857931

OMM ZLI 666 TASTEVIN 3330021849
 MM 473119 931 CZ VENEZIA AGF 448000473119931
 MMM 1530148177 FR ETAPE 1530148177

Vl.užit:nar: 39 *** kg ve 120d: 175 kg 210d: 307 kg 365d: 479 kg / kříž: 127 cm
 Přírustek v testu : 1158 g / 80 přírustek od narození: 1171 g / 74 šourek 36 cm
 Věk při ZV 459 dní aktuálně k 25.01.20 hmotnost: 547 kg výška v kříži: 132 cm

PLEMENNÉ HODNOTY										LINEARNÍ HODNOCENÍ							
	pp	ru	pp	ru	TR	KT	OS	UT		Hmot	kříž	TR	KT	OS	UT	CE	
BÝK	PE	90	101	ME	97	104	89	106	109	104							
MATKA	PE	68	94	ME	116	106	91	102	105	102	640	137	21	20	19	7	67
Otec	PE	102	105	ME	79	103	106	100	97	99	520	138	26	19	20	7	72

HODNOCEN: TR 4 / / 4 KT / / OS / / UT Výsledek:

ÚROVEŇ PLEMENNÝCH HODNOT

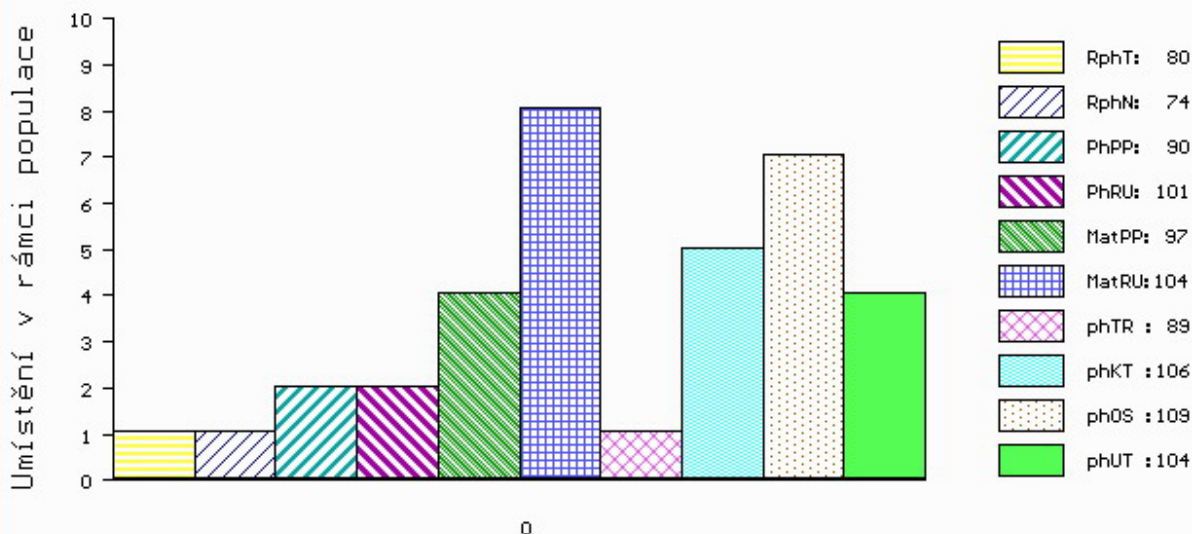

č.kat:18 uš.číslo 000078018 034 CZ

Číslo : 115213 034 CZ EMANUEL ZE SELIBOVA P* Číslo katalogu 19
 Dat.nar. : 18.11.2018 Plemeno : Y100 Limousine
 Chovatel : ZD Selibov
 Majitel : ZD Selibov

OOO 262 725 TROUBADOUR P 05.803 96106
 OO 281 926 TAREK PP 01.200 50382
 MOO 114277419 DE FENYA 01.142 77419

OPEC ZIL 147 TORINO PP 09.880 28317
 OMO ZLM 031 CAYTANO PP 05.346 47544
 MO 986737691 DE MARLENE P 09.867 37691
 MMO 986047969 DE MONA P 09.860 47969

OOM 272 048 CORNU P 4808017379
 OM ZLM 254 EXOCET P 1530148187
 MOM 1526386111 FR AZALEE 1526386111

MA 598784 931 CZ /1 ot P 447000598784931
 OMM ZLI 834 VERTIGE 1932087952
 MM 369463 931 CZ ET 447000369463931
 MMM 250702 931 CZ PAMELA Z OSTRÉHO 253000250702931

Vl.užit:nar: 38 *** kg ve 120d: 200 kg 210d: 335 kg 365d: 511 kg / kříž: 132 cm
 Přírustek v testu : 1516 g / 91 přírustek od narození: 1344 g / 80 šourek 36 cm
 Věk při ZV 458 dní aktuálně k 25.01.20 hmotnost: 620 kg výška v kříži: 138 cm

PLEMENNÉ HODNOTY										LINEARNÍ HODNOCENÍ							
	pp	ru	pp	ru	TR	KT	OS	UT		Hmot	kříž	TR	KT	OS	UT	CE	
BÝK	PE	106	109	ME	102	97	108	111	112	111							
MATKA	PE	98	109	ME	110	91	105	107	108	108	770	146	27	23	24	8	82
OPEC	PE	111	101	ME	95	107	96	97	98	97	0	0	0	0	0	0	0

HODNOCEN: TR 7 / / 9 KT / / OS / / UT Výsledek:

ÚROVEŇ PLEMENNÝCH HODNOT

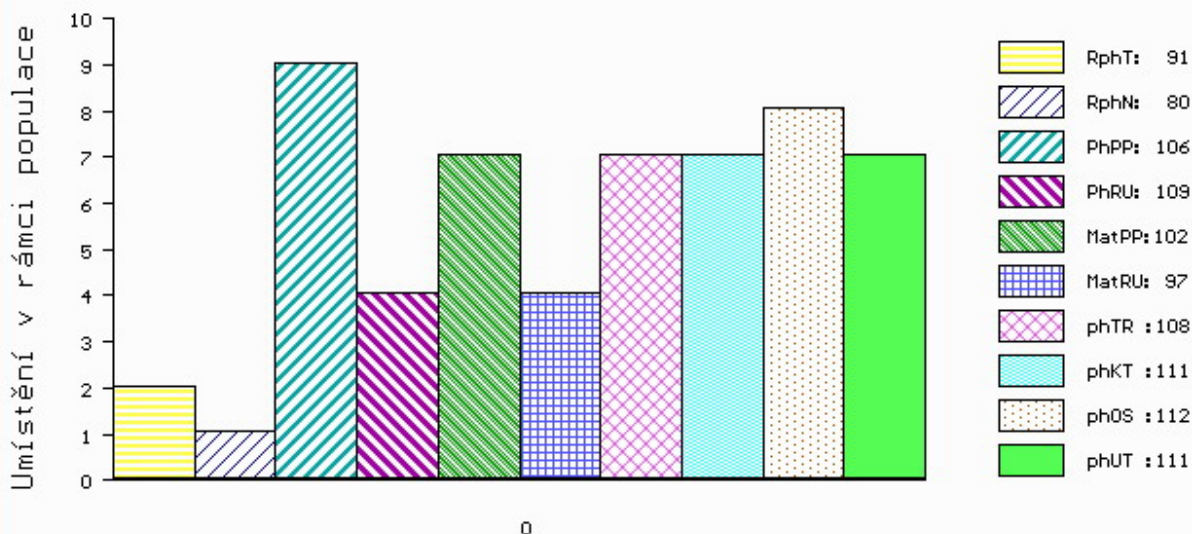

č.kat:19 uš.číslo 000115213 034 CZ

Číslo : 115841 034 CZ EUKLIDES PÍSECKÝ Číslo katalogu 20
 Dat.nar. : 21.11.2018 Plemeno : Y100 Limousine
 Chovatel : Kotalík Milan, Semice
 Majitel : Kotalík Milan, Semice

OOO 281 107 CORAIL 0800627419
 OO 281 106 FICUS 8700671554
 MOO 8700670847 FR ALBAL 8700670847

OTEC ZLM 398 ILIEN 2313136170
 OMO 281 108 ABRICOT 2306660189
 MO 2308902493 FR CANAILLE 2308902493
 MMO 2397053386 FR NEVRITE 2397053386

OOM 267 730 JOYAU 1294114730
 OM 281 151 USANT 5703538001
 MOM 5703152481 FR OSEILLE 5703152481

MA 7121722464 FR /6 ot GOMINA 7121722464
 OMM 271 229 PALADIN 2255671787
 MM 5454537872 FR TRUFFE 5454537872
 MMM 5497106241 FR NADA 5497106241

Vl.užit:nar: 39 *** kg ve 120d: 195 kg 210d: 313 kg 365d: 546 kg / kříž: 137 cm
 Přírustek v testu : 1916 g / 115 přírustek od narození: 1412 g / 115 šourek 37 cm
 Věk při ZV 455 dní aktuálně k 25.01.20 hmotnost: 646 kg výška v kříži: 142 cm

PLEMENNÉ HODNOTY										LINEARNÍ HODNOCENÍ						
	pp	ru	pp	ru	TR	KT	OS	UT		Hmot	kříž	TR	KT	OS	UT	CE
BÝK	PE	96	110	ME	101	91	100	101	101							
MATKA	PE	98	98	ME	106	99	91	94	94	652	/ 144	21	20	18	7	66
OTEC	PE	85	117	ME	101	85	122	114	110	640	/ 146	28	21	21	7	77

HODNOCEN: TR 9 / /10 KT / / OS / / UT Výsledek:

ÚROVEŇ PLEMENNÝCH HODNOT

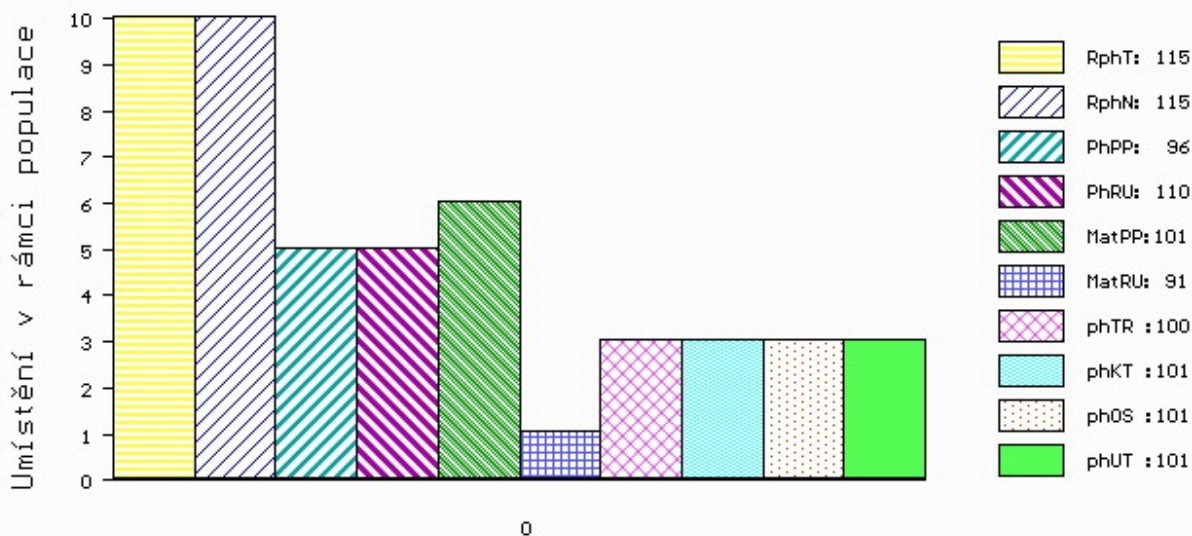

č.kat:20 uš.číslo 000115841 034 CZ

Číslo : 597312 042 CZ ELF ZE SV. KATEŘINY Číslo katalogu 21
 Dat.nar. : 21.11.2018 Plemeno : Y100 Limousine
 Chovatel : Loos Adolf, Hora Svaté Kateřiny
 Majitel : Loos Adolf, Hora Svaté Kateřiny

OOO 288 610 BOUVREUIL 1932626928
 OO 288 609 FABULEUX 1933277003
 MOO 1932118853 FR VANINA 1932118853

OTEC ZIL 140 MALIN 1940014454
 OMO 288 611 UT-MAJEUR 3330031986
 MO 1936064209 FR INES 1936064209
 MMO 1933413764 FR DENTELLE 1933413764

OOM 277 961 OBJAT 1930299413
 OM ZLM 294 TOWTHORPE DUBAI TGL08-528
 MOM 0 RONICK NESTLE DY97-037

MA 177582 942 CZ /1 ot FIBÍ ZE SV. KATEŘINY 393000177582942
 OMM ZLI 268 IONESCO 3693000206
 MM 136811 942 CZ FRENKIE ZE SV. KATEŘINY 393000136811942
 MMM 99283 932 CZ FIBÍ 189000099283932

Vl.užit:nar: 45 *** kg ve 120d: 210 kg 210d: 298 kg 365d: 527 kg / kříž: 134 cm
 Přírustek v testu : 1658 g / 104 přírustek od narození: 1372 g / 101 šourek 36 cm
 Věk při ZV 455 dní aktuálně k 25.01.20 hmotnost: 635 kg výška v kříži: 138 cm

PLEMENNÉ HODNOTY										LINEARNÍ HODNOCENÍ								
	pp	ru	pp	ru	TR	KT	OS	UT		Hmot	kříž	TR	KT	OS	UT	CE		
BÝK	PE	106	109	ME	97	93	104	106	107	106								
MATKA	PE	86	100	ME	105	102	96	99	101	100	773	/	152	29	22	21	8	80
OTEC	PE	115	109	ME	94	88	101	108	110	108	618	/	136	24	23	24	8	79

HODNOCEN: TR 7 / /10 KT / / OS / / UT Výsledek:

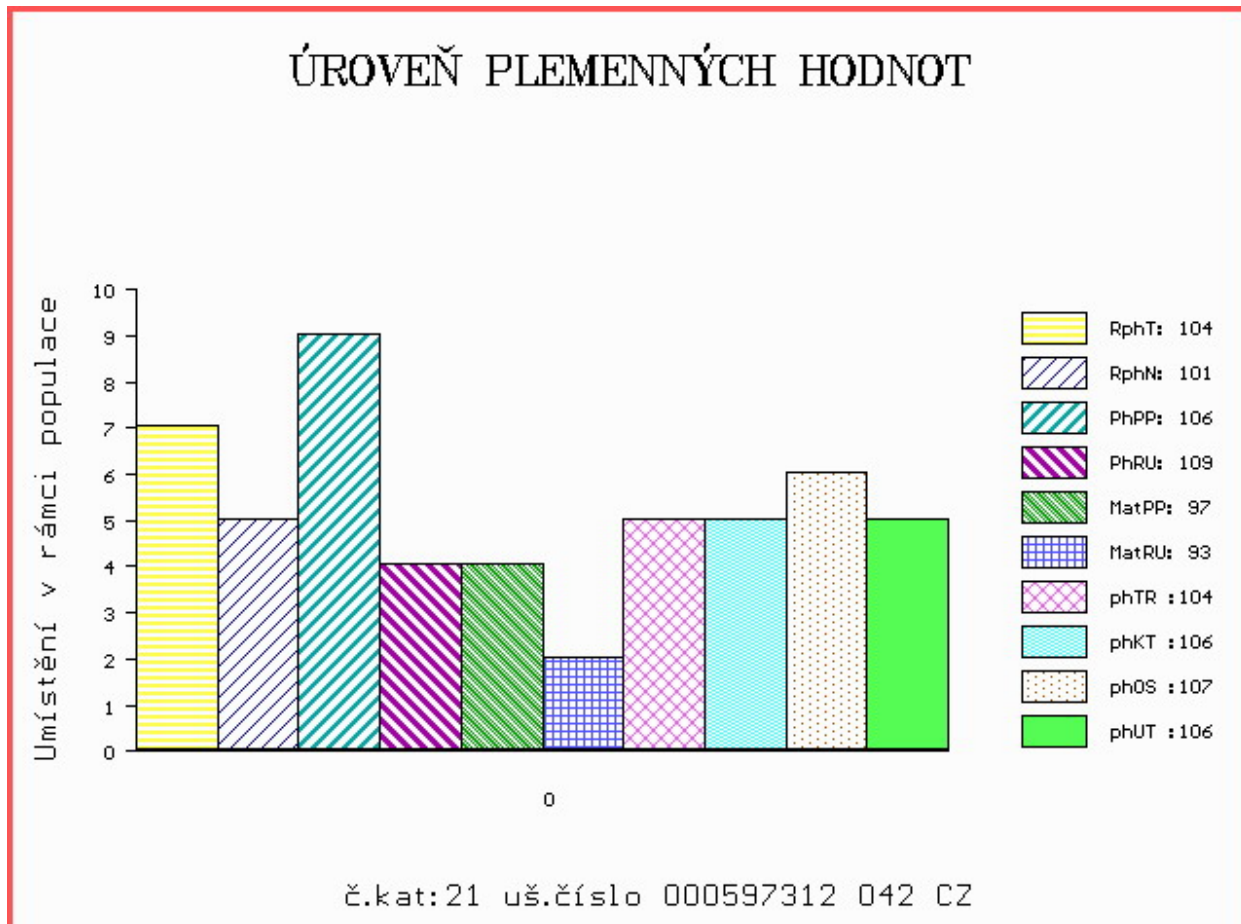

Číslo : 597314 042 CZ EBEN ZE SV. KATEŘINY Číslo katalogu 22
 Dat.nar. : 21.11.2018 Plemeno : Y100 Limousine
 Chovatel : Loos Adolf, Hora Svaté Kateřiny
 Majitel : Loos Adolf, Hora Svaté Kateřiny

OOO 267 694 CASSIS 4088028055
 OO ZLI 400 NEUF 2297004114
 MOO 2294004370 FR JUNGLE 2294004370

OTEC ZIL 371 CASIMIR 1932638129
 OMO 289 565 OIGNON 1602800651
 MO 1931127559 FR SUCRETTE 1931127559
 MMO 1995003006 FR LEONE 1995003006

OOM ZLI 746 URVILLE 1931859212
 OM ZLI 990 ÚSPĚCH MOF 391000658173021
 MOM 4306017646 FR BALLADE 4306017646

MA 167968 942 CZ /3 ot ROZALIE ZE SV.KATEŘINY 393000167968942
 OMM ZLI 350 REPONS 1201098789
 MM 163674 981 CZ ROSNIČKA VFU 007000163674981
 MMM 113290 704 CZ IZIDEA VFU 007000113290704

Vl.užit:nar: 47 *** kg ve 120d: 202 kg 210d: 297 kg 365d: 521 kg / kříž: 131 cm
 Přírustek v testu : 1466 g / 100 přírustek od narození: 1240 g / 95 šourek 38 cm
 Věk při ZV 455 dní aktuálně k 25.01.20 hmotnost: 580 kg výška v kříži: 136 cm

PLEMENNÉ HODNOTY										LINEARNÍ HODNOCENÍ							
	pp	ru	pp	ru	TR	KT	OS	UT		Hmot	kříž	TR	KT	OS	UT	CE	
BÝK	PE	101	106	ME	103	111	100	108	108	108							
MATKA	PE	91	115	ME	107	105	109	123	124	122	784	154	28	22	19	7	76
OTEC	PE	101	101	ME	103	117	103	99	98	100	0	0	0	0	0	0	

HODNOCEN: TR 6 / / 7 KT / / OS / / UT Výsledek:

ÚROVEŇ PLEMENNÝCH HODNOT

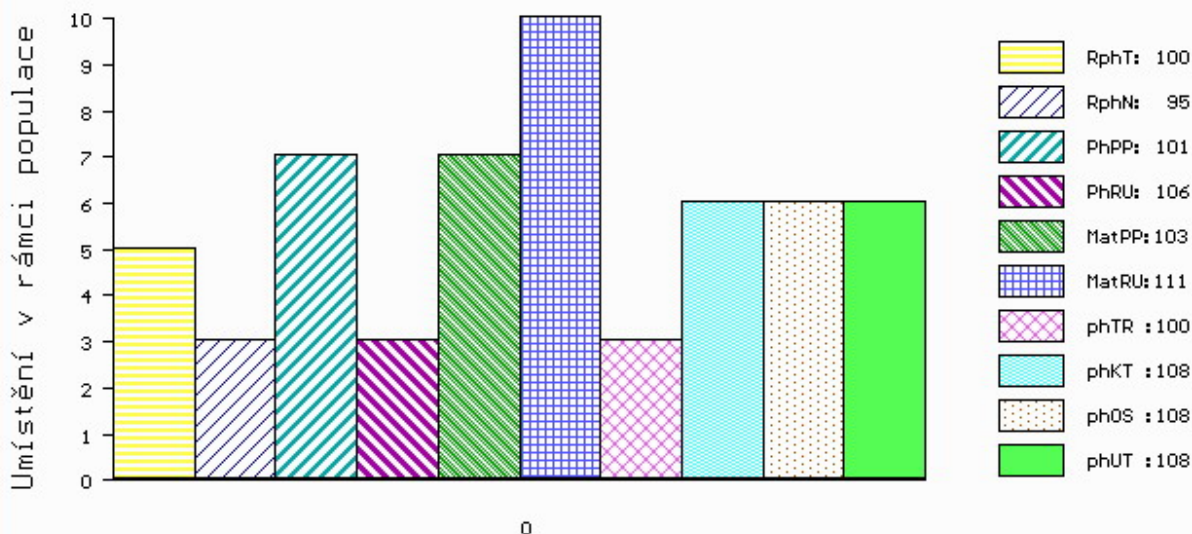

č.kat:22 uš.číslo 000597314 042 CZ

Číslo : 115842 034 CZ EMPÍK PÍSECKÝ Číslo katalogu 23
 Dat.nar. : 23.11.2018 Plemeno : Y100 Limousine
 Chovatel : Kotalík Milan, Semice
 Majitel : Kotalík Milan, Semice

OOO 281 107 CORAIL 0800627419
 OO 281 106 FICUS 8700671554
 MOO 8700670847 FR ALBAL 8700670847

OTEC ZLM 398 ILIEN 2313136170
 OMO 281 108 ABRICOT 2306660189
 MO 2308902493 FR CANAILLE 2308902493
 MMO 2397053386 FR NEVRITE 2397053386

OOM 270 532 ULTIME 8719100231
 OM ZLI 539 CACAO 6503987463
 MOM 2300242076 FR PETALE 2300242076

MA 247910 953 CZ /6 ot DOBROMILA Z KALIŠTĚ 031000247910953
 OMM ZLI 264 HUBERT VFU 007517003826
 MM 43311 953 CZ DEJNA Z KALIŠTĚ 031000043311953
 MMM 113026 511 CZ DOBROTA Z KALIŠTĚ 031511113026

Vl.užit:nar: 40 *** kg ve 120d: 233 kg 210d: 365 kg 365d: 631 kg / kříž: 139 cm
 Přírustek v testu : 2016 g / 121 přírustek od narození: 1584 g / 123 šourek 38 cm
 Věk při ZV 453 dní aktuálně k 25.01.20 hmotnost: 718 kg výška v kříži: 142 cm

PLEMENNÉ HODNOTY										LINEARNÍ HODNOCENÍ						
	pp	ru	pp	ru	TR	KT	OS	UT		Hmot	kříž	TR	KT	OS	UT	CE
BÝK	PE	99	119	ME	94	99	111	112	111	111						
MATKA	PE	105	95	ME	91	123	89	94	96	94	872 /	147	25	22	20	7 74
OTEC	PE	85	117	ME	101	85	122	114	110	112	640 /	146	28	21	21	7 77

HODNOCEN: TR 9 / /10 KT / / OS / / UT Výsledek:

ÚROVEŇ PLEMENNÝCH HODNOT

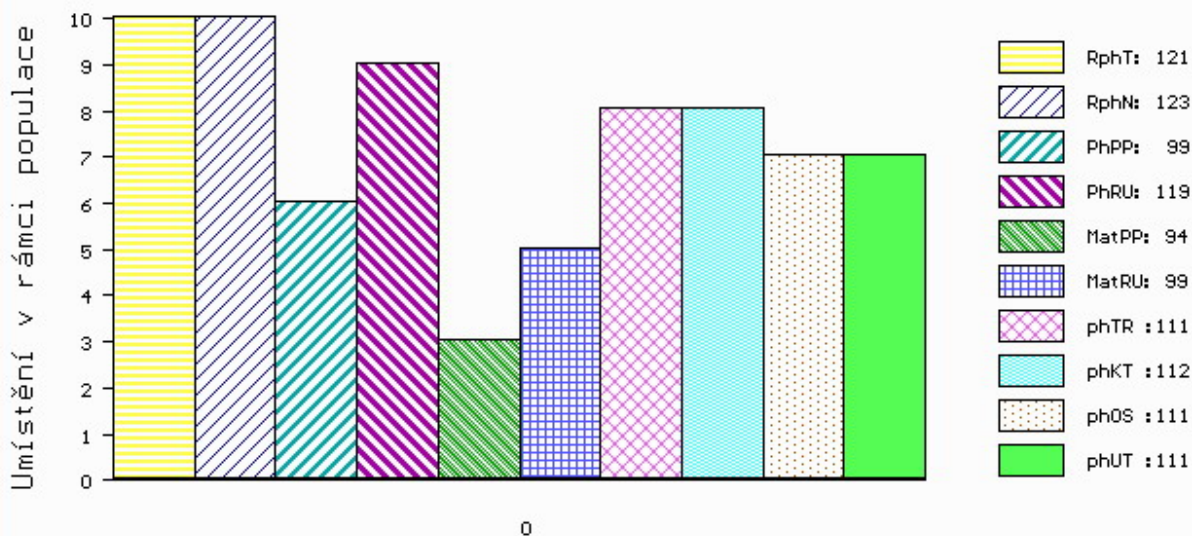

č.kat:23 uš.číslo 000115842 034 CZ

Číslo : 597315 042 CZ ELEGÁN ZE SV. KATEŘINY R* Číslo katalogu 24
 Dat.nar. : 24.11.2018 Plemeno : Y100 Limousine
 Chovatel : Loos Adolf, Hora Svaté Kateřiny
 Majitel : Loos Adolf, Hora Svaté Kateřiny

OOO 280 591 KOBALT VOM EIDERLAND P 01.154 19888
 OO 280 590 KOSIMO VOM EIDERLAND P 01.162 80848
 MOO 2492200180 DK ANISETTE HUMLEGARDEN P 24922-00180

OTEC ZLM 949 KOMET P 14.041 79982
 OMO 287 022 URSSU RI 0800523423
 MO 8700671170 FR CLAQUETTE 8700671170
 MMO 8796013420 FR MINETTE 8796013420

OOM 270 794 PRODIGE 8708420369
 OM ZLI 558 TALENT MN 8703200461
 MOM 8703200163 FR PECHE 8703200163

MA 177558 942 CZ /1 ot JITUŠ ZE SV. KATEŘINY 393000177558942
 OMM ZLI 688 RUDOLF ZE SV. KATEŘINY ET 393000515819042
 MM 281333 932 CZ JITKA K. 189000281333932
 MMM 197638 932 CZ 189000197638932

Vl.užit:nar: 58 *** kg ve 120d: 213 kg 210d: 337 kg 365d: 542 kg / kříž: 134 cm
 Přírustek v testu : 1466 g / 99 přírustek od narození: 1340 g / 103 šourek 36 cm
 Věk při ZV 452 dní aktuálně k 25.01.20 hmotnost: 630 kg výška v kříži: 139 cm

PLEMENNÉ HODNOTY										LINEARNÍ HODNOCENÍ							
	pp	ru	pp	ru	TR	KT	OS	UT	Hmot	kříž	TR	KT	OS	UT	CE		
BÝK	PE	78	117	ME	109	97	120	112	110	114							
MATKA	PE	85	108	ME	110	98	115	114	112	115	808	150	27	22	21	8	78
OTEC	PE	84	114	ME	101	99	110	99	99	100	1272	158	27	22	21	7	77

HODNOCEN: TR 8 / /10 KT / / OS / / UT Výsledek:

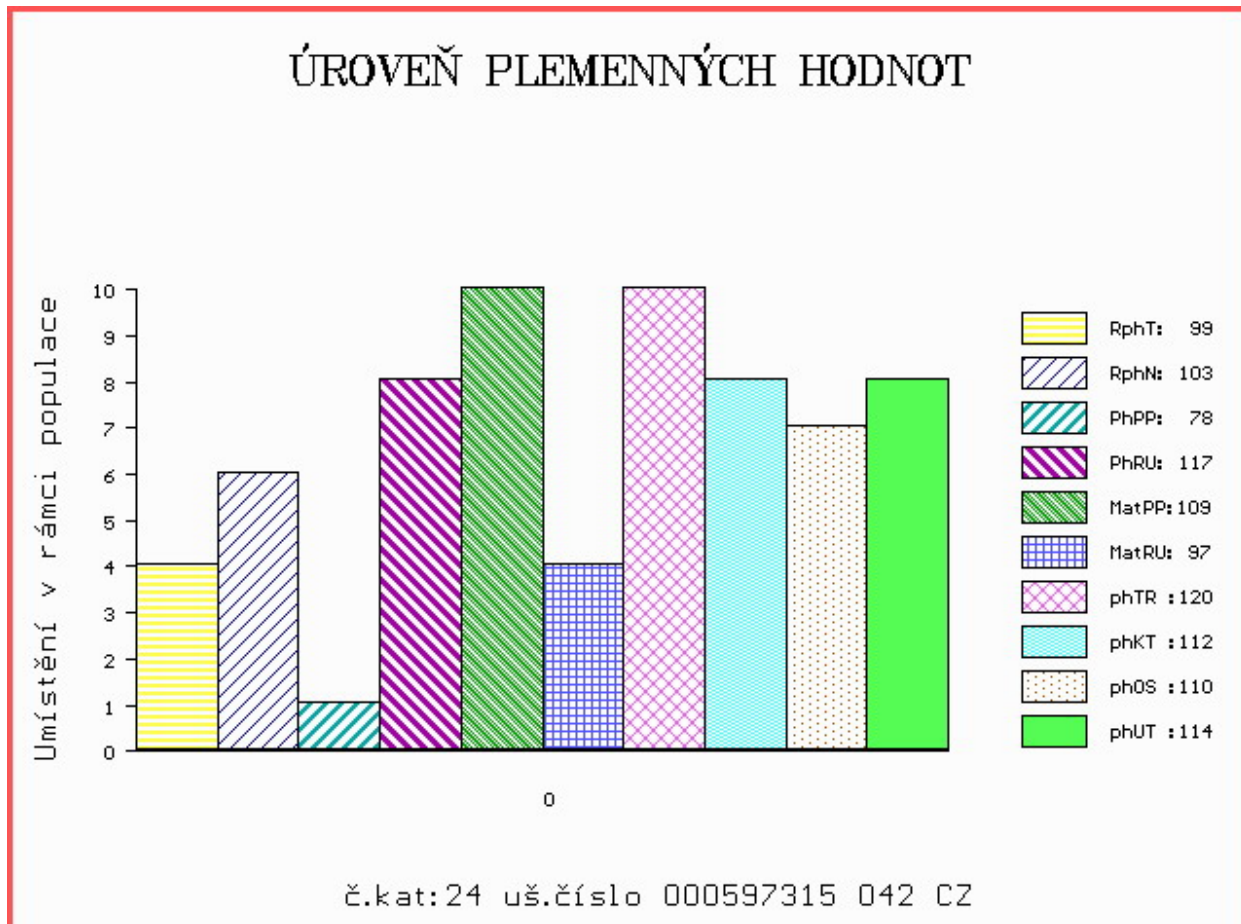

Číslo : 606051 042 CZ ENGIE ZE SV. KATEŘINY Číslo katalogu 25
 Dat.nar. : 24.11.2018 Plemeno : Y100 Limousine
 Chovatel : Loos Adolf, Hora Svaté Kateřiny
 Majitel : Loos Adolf, Hora Svaté Kateřiny

OOO 267 694 CASSIS 4088028055
 OO ZLI 400 NEUF 2297004114
 MOO 2294004370 FR JUNGLE 2294004370

OTEC ZIL 371 CASIMIR 1932638129
 OMO 289 565 OIGNON 1602800651
 MO 1931127559 FR SUCRETTE 1931127559
 MMO 1995003006 FR LEONE 1995003006

OOM ZLI 481 PHLOX 1607911599
 OM ZLI 686 POKER Z KALIŠTĚ 031000562321053
 MOM 16980 953 CZ MAGURA Z KALIŠTĚ 031000016980953

MA 151006 942 CZ /5 ot RAMA ZE SV. KATEŘINY 393000151006942
 OMM ZLI 443 PATOCLE 1200097968
 MM 163671 981 CZ RADKA VFU 007000163671981
 MMM 119960 704 CZ KATRIN VFU 007000119960704

Vl.užit:nar: 54 *** kg ve 120d: 193 kg 210d: 300 kg 365d: 493 kg / kříž: 133 cm
 Přírustek v testu : 1491 g / 101 přírustek od narození: 1227 g / 95 šourek 38 cm
 Věk při ZV 452 dní aktuálně k 25.01.20 hmotnost: 578 kg výška v kříži: 139 cm

PLEMENNÉ HODNOTY										LINEARNÍ HODNOCENÍ						
	pp	ru	pp	ru	TR	KT	OS	UT		Hmot	kříž	TR	KT	OS	UT	CE
BÝK	PE	92	100	ME	110	109	103	107	108	108						
MATKA	PE	93	104	ME	111	99	101	113	116	112	814	146	25	23	23	8 79
OTEC	PE	101	101	ME	103	117	103	99	98	100	0	0	0	0	0	0

HODNOCEN: TR 8 / / 7 KT / / OS / / UT Výsledek:

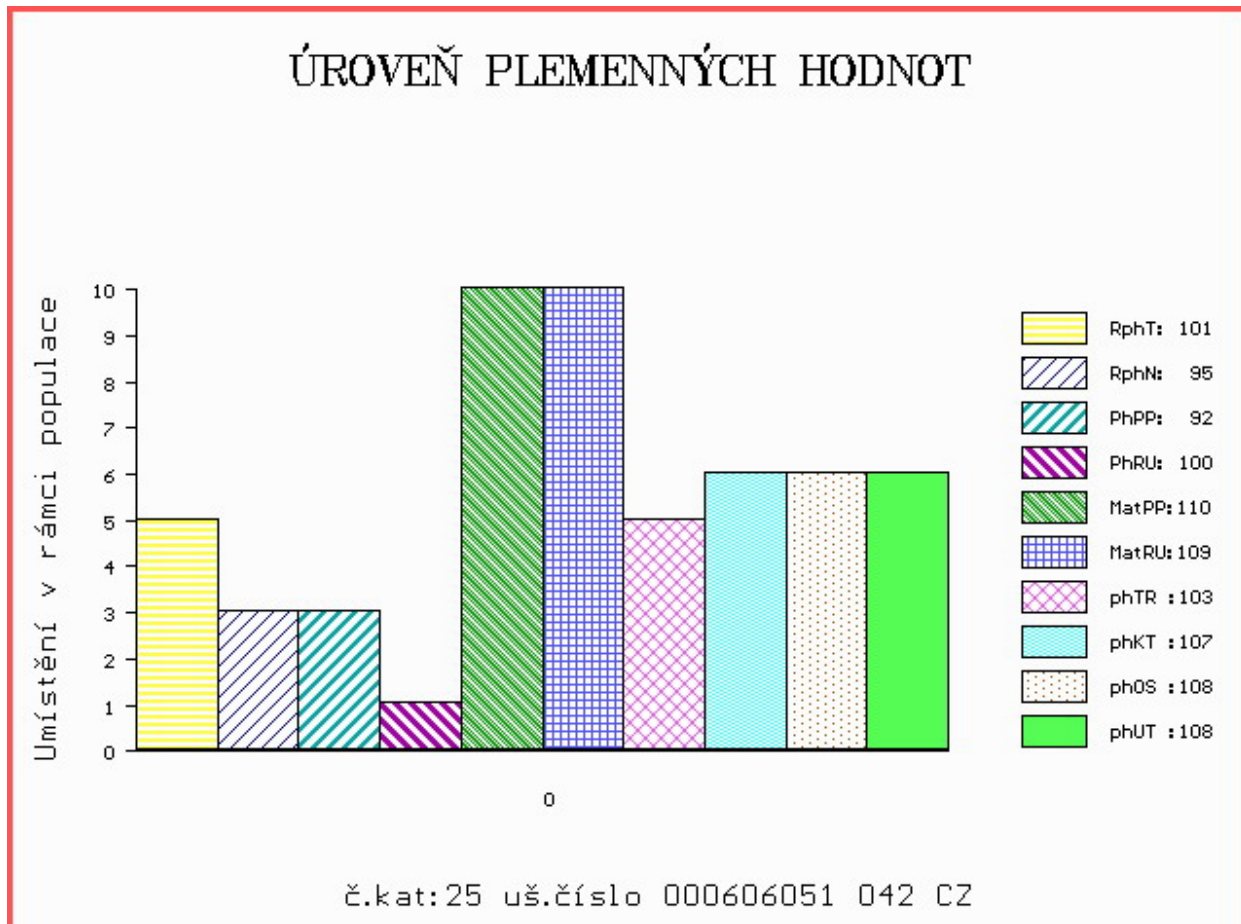

Číslo : **747990 081 CZ** **EGON VFU** Číslo katalogu 26
 Dat.nar. : 24.11.2018 Plemeno : Y100 Limousine
 Chovatel : VFU Brno ŠZP Nový Jičín
 Majitel : VFU Brno ŠZP Nový Jičín

OOO 270 815 INDECIS 2293004195
 OO ZLI 560 ON-DIT 3615069746
 MOO 3690006248 FR FRANCHON 3690006248

O TEC ZLM 057 BAVARDAGE 2257773618
 OMO ZLI 230 DAUPHIN 1988004715
 MO 2257773207 FR RIDELLE 2257773207
 MMO 2296004352 FR MANDARINE 2296004352

OOM 265 918 MUGUET 8796009371
 OM ZLI 928 APACHE MN 8761410478
 MOM 8795011585 FR LOLITA 8795011585

MA 303970 981 CZ /1 ot BARBORKA VFU 007000303970981
 OMM ZLI 810 SAM ZE SVATÉ KATEŘINY 393000529799042
 MM 244135 981 CZ 007000244135981
 MMM 163679 981 CZ ROLBA VFU 007000163679981

Vl.užit:nar: **50 ***** kg ve 120d: **188** kg 210d: **303** kg 365d: **526** kg / kříž: **133** cm
 Přírustek v testu : **1741 g / 114** přírustek od narození: **1363 g / 115** šourek **37** cm
 Věk při ZV **452** dní aktuálně k 25.01.20 hmotnost: **632** kg výška v kříži: **139** cm

PLEMENNÉ HODNOTY										LINEARNÍ HODNOCENÍ						
	pp	ru	pp	ru	TR	KT	OS	UT		Hmot	kříž	TR	KT	OS	UT	CE
BÝK	PE	92	113	ME	93	112	104	112	114	112						
MATKA	PE	86	114	ME	105	111	118	116	114	116	822	/ 146	26	23	20	8 77
O TEC	PE	98	118	ME	79	110	106	113	115	113	0	/ 0	0	0	0	0 0

HODNOCEN: TR 8 / /10 KT / / OS / / UT Výsledek:

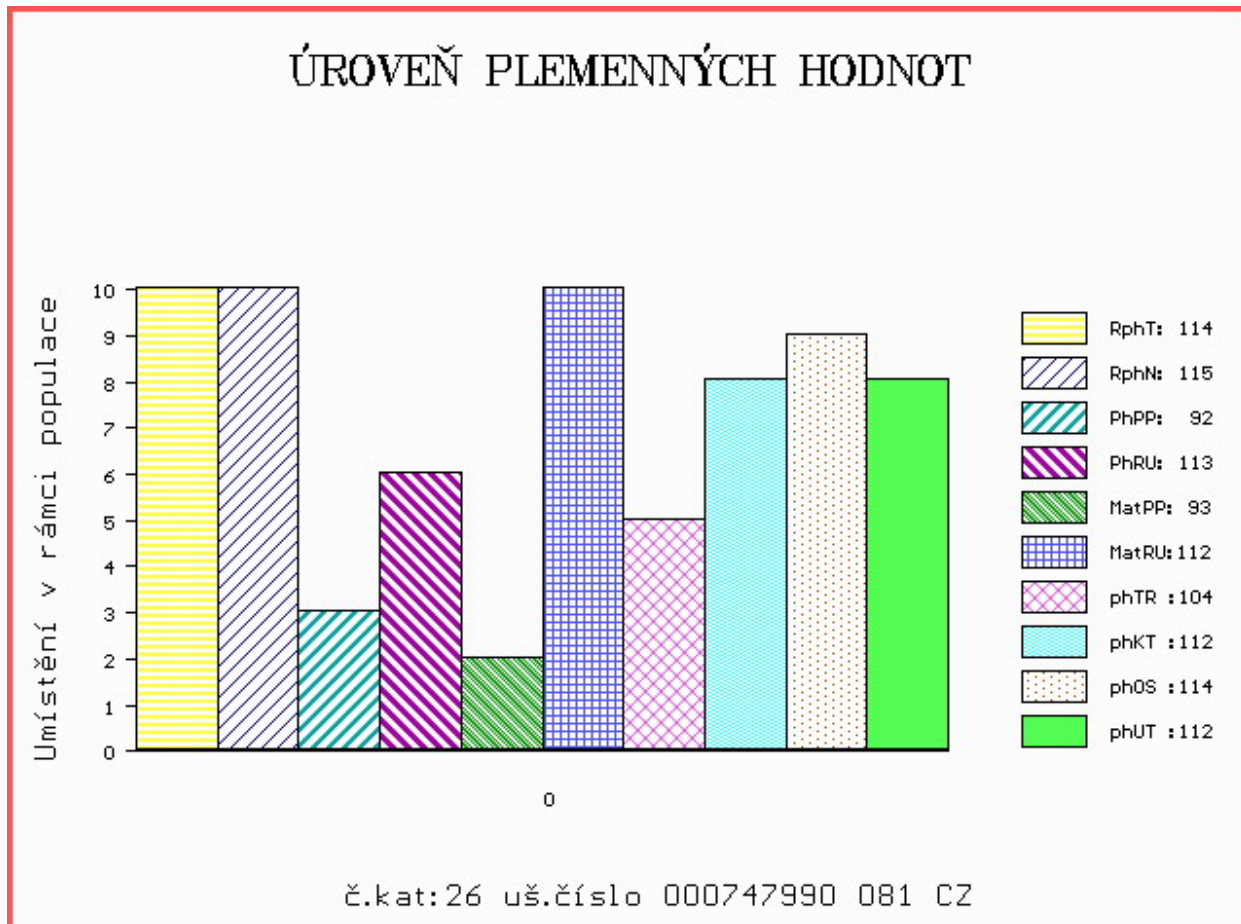

Číslo : **115843 034 CZ** **EDGAR PÍSECKÝ R*** Číslo katalogu 27
 Dat.nar. : 25.11.2018 Plemeno : Y100 Limousine
 Chovatel : Kotalík Milan, Semice
 Majitel : Kotalík Milan, Semice

OOO 281 107 CORAIL 0800627419
 OO 281 106 FICUS 8700671554
 MOO 8700670847 FR ALBAL 8700670847

OTEC ZLM 398 ILIEN 2313136170
 OMO 281 108 ABRICOT 2306660189
 MO 2308902493 FR CANAILLE 2308902493
 MMO 2397053386 FR NEVRITE 2397053386

OOM 272 052 DREIL P 1528136900
 OM ZLI 859 EROS V 1530047046
 MOM 1537336852 FR CANDY 1527336852

MA 495035 931 CZ /4 ot ZEBRA PÍSECKÁ 438000495035931
 OMM 272 389 BAOBAB 1526937101
 MM 1618184 660 FR ERICA 1618184660
 MMM 1618184441 FR VIGNETTE 1618184441

Vl.užit:nar: **43 ***** kg ve 120d: **205** kg 210d: **327** kg 365d: **524** kg / kříž: **136** cm
 Přírustek v testu : **1658 g / 107** přírustek od narození: **1350 g / 103** šourek **36** cm
 Věk při ZV **451** dní aktuálně k 25.01.20 hmotnost: **618** kg výška v kříži: **142** cm

PLEMENNÉ HODNOTY										LINEARNÍ HODNOCENÍ							
	pp	ru	pp	ru	TR	KT	OS	UT	Hmot	kříž	TR	KT	OS	UT	CE		
BÝK	PE	91	113	ME	97	97	111	108	106	108							
MATKA	PE	97	106	ME	91	107	101	103	103	103	738	145	24	19	18	6	67
OTEC	PE	85	117	ME	101	85	122	114	110	112	640	146	28	21	21	7	77

HODNOCEN: TR 9 / / 9 KT / / OS / / UT Výsledek:

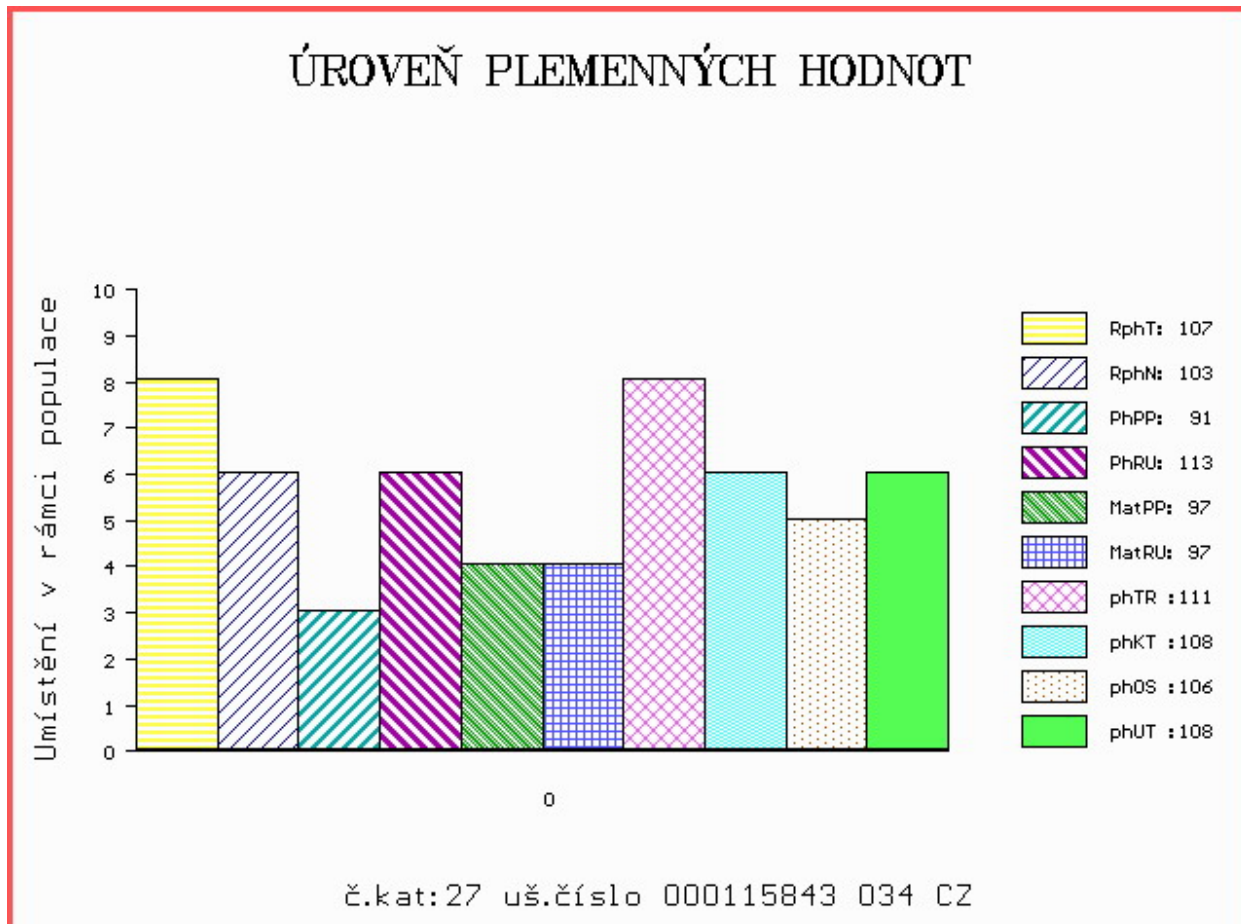

Číslo : 115844 034 CZ ERIK PÍSECKÝ Číslo katalogu 28
 Dat.nar. : 27.11.2018 Plemeno : Y100 Limousine
 Chovatel : Kotalík Milan, Semice
 Majitel : Kotalík Milan, Semice

OOO 268 210 IDEAL MN 1993013281
 OO 271 960 GRAHAM'S PONCHO GV99-046
 MOO 3695000646 FR LISETTE 3695000646

OTEC ZLI 837 GRAHAM'S UNBEATABLE GV03-176
 OMO 271 962 ECLAT 2389050396
 MO 2392013639 FR HABITUDE 2392013639
 MMO 2388002138 FR DISTINGUEE 2388002138

OOM 270 532 ULTIME 8719100231
 OM ZLI 539 CACAO 6503987463
 MOM 2300242076 FR PETALE 2300242076

MA 458052 931 CZ /5 ot 438000458052931
 OMM ZLI 234 MAGNUM 8796001965
 MM 113029 511 CZ DOMINA Z KALIŠTĚ 031511113029
 MMM 355 517 CZ DOUBRAVKA Z KALIŠTĚ 031517000355

Vl.užit:nar: 42 *** kg ve 120d: 230 kg 210d: 366 kg 365d: 614 kg / kříž: 139 cm
 Přírustek v testu : 2150 g / 122 přírustek od narození: 1620 g / 127 šourek 39 cm
 Věk při ZV 449 dní aktuálně k 25.01.20 hmotnost: 729 kg výška v kříži: 141 cm

PLEMENNÉ HODNOTY										LINEARNÍ HODNOCENÍ							
	pp	ru	pp	ru	TR	KT	OS	UT		Hmot	kříž	TR	KT	OS	UT	CE	
BÝK	PE	100	126	ME	91	101	119	119	117	118							
MATKA	PE	106	115	ME	85	119	108	110	109	109	730	147	24	21	19	7	71
OTEC	PE	92	117	ME	98	92	112	117	118	117	0	0	0	0	0	0	0

HODNOCEN: TR 9 / /10 KT / / OS / / UT Výsledek:

ÚROVEŇ PLEMENNÝCH HODNOT

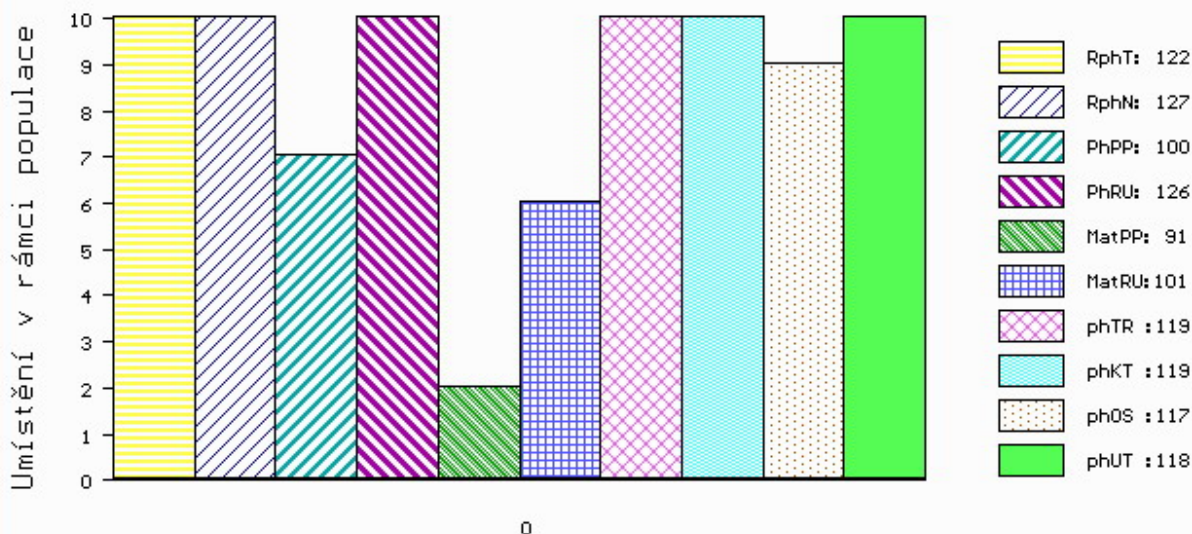

č.kat:28 uš.číslo 000115844 034 CZ

Číslo : 601430 042 CZ ELVIS Z LUDVÍKOVIC Číslo katalogu 29
 Dat.nar. : 27.11.2018 Plemeno : Y100 Limousine
 Chovatel : Kopsa Milan, Ludvíkovice
 Majitel : Kopsa Milan, Ludvíkovice

OOO 288 145 PAX 1930369163
 OO 288 144 USTED 1931733301
 MOO 1995007462 FR LIBERTE 1995007462

OTEC ZLM 983 HORN 4813018864
 OMO ZLI 490 REMIX 1717626948
 MO 4810018381 FR ECAILLE 4810018381
 MMO 4806034296 FR AMOUREUSE 4806034296

OOM 280 062 BARMAN P 2307276935
 OM ZLM 236 BELOT P 09.430 84640
 MOM 939218091 DE 09.392 18091

MA 177576 942 CZ /3 ot ROBIN ZE SV. KATERINY 393000177576942
 OMM ZLI 325 KOLJA VFU 007764119005
 MM 163699 981 CZ ROLÁDA VFU 007000163699981
 MMM 3833 517 CZ HALKA 007517003833

Vl.užit:nar: 45 *** kg ve 120d: 200 kg 210d: 290 kg 365d: 550 kg / kříž: 130 cm
 Přírustek v testu : 1925 g / 117 přírustek od narození: 1420 g / 115 šourek 37 cm
 Věk při ZV 449 dní aktuálně k 25.01.20 hmotnost: 647 kg výška v kříži: 138 cm

PLEMENNÉ HODNOTY										LINEARNÍ HODNOCENÍ							
	pp	ru	pp	ru	TR	KT	OS	UT		Hmot	kříž	TR	KT	OS	UT	CE	
BÝK	PE	97	114	ME	89	101	101	105	105	106							
MATKA	PE	97	118	ME	80	106	115	111	108	111	714	150	25	20	19	7	71
OTEC	PE	89	104	ME	96	99	99	111	114	112	0	0	0	0	0	0	0

HODNOCEN: TR 7 / /10 KT / / OS / / UT Výsledek:

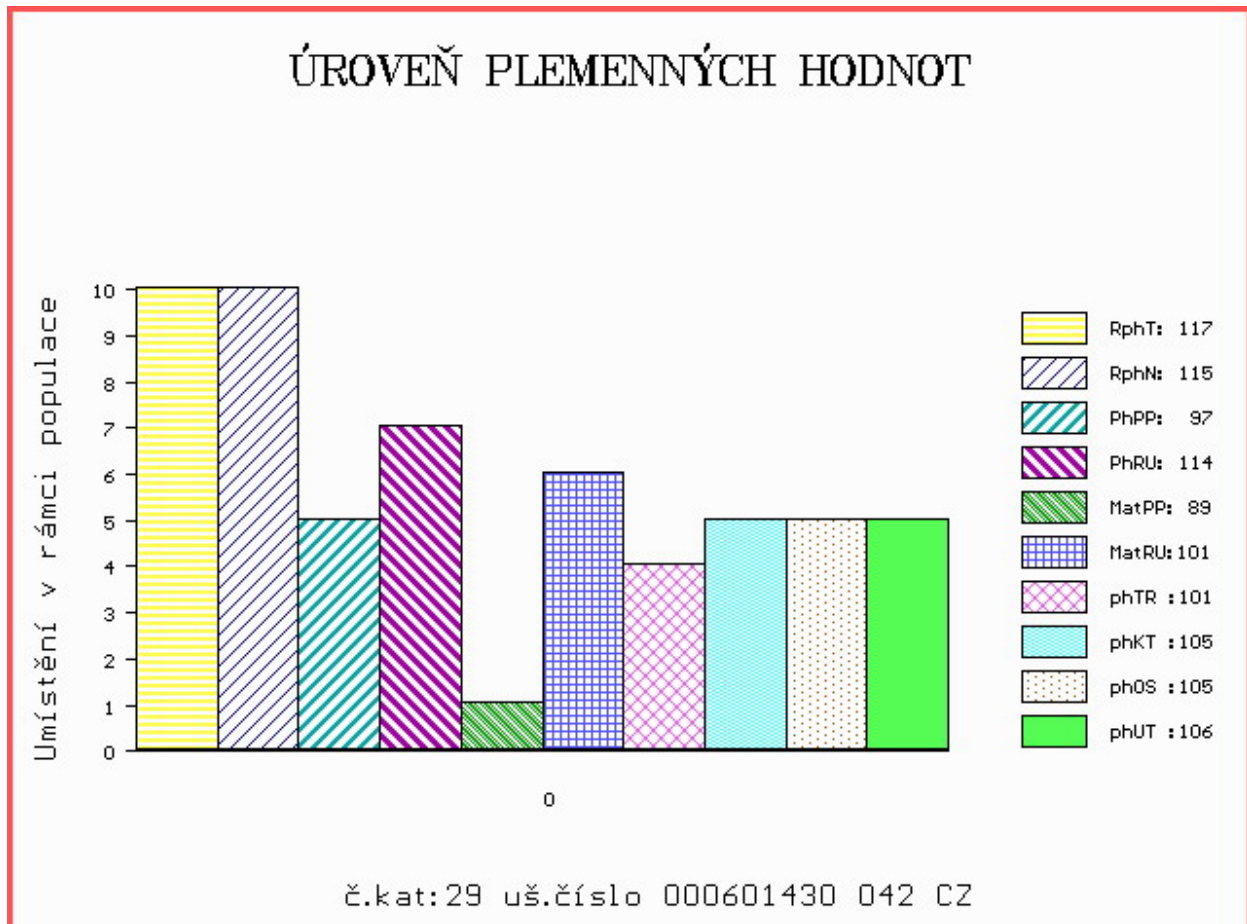

Číslo : 115845 034 CZ ELEKTRO PÍSECKÝ R* Číslo katalogu 30
 Dat.nar. : 28.11.2018 Plemeno : Y100 Limousine
 Chovatel : Kotalík Milan, Semice
 Majitel : Kotalík Milan, Semice

OOO ZLI 804 WILODGE CERBERUS WEY07-010
 OO 288 146 AMPERTAINÉ FOREMAN MGD10-039
 MOO 95643854174 UK AMPERTAINÉ BETHSHEBA MGD06-032

OTEC ZLM 985 GOLDIES JACKPOT GS14-1509
 OMO 287 147 SARKLEY RAGTIME PBO00-018
 MO 581575300613 UK GOLDIES VITALITY GS04-613
 MMO 581575300473 UK GOLDIES TIFFENY GS02-473

OOM ZLI 553 RYDE URANOS P 57065-00457
 OM ZLI 923 DIAMANT P 1932978570
 MOM 1931752635 FR UZERCHE 1931752635

MA 495027 931 CZ /4 ot VELENA PÍSECKÁ P 438000495027931
 OMM 272 045 POUPOU 1629597044
 MM 1609403 494 FR DADDY 1609403494
 MMM 2300541996 FR REGION 2300541996

Vl.užit:nar: 41 *** kg ve 120d: 210 kg 210d: 321 kg 365d: 554 kg / kříž: 133 cm
 Přírustek v testu : 1583 g / 100 přírustek od narození: 1359 g / 101 šourek 38 cm
 Věk při ZV 448 dní aktuálně k 25.01.20 hmotnost: 616 kg výška v kříži: 137 cm

PLEMENNÉ HODNOTY										LINEARNÍ HODNOCENÍ							
	pp	ru	pp	ru	TR	KT	OS	UT		Hmot	kříž	TR	KT	OS	UT	CE	
BÝK	PE	96	115	ME	92	105	105	106	106	105							
MATKA	PE	88	105	ME	79	115	117	108	106	108	837	147	26	23	22	8	79
OTEC	PE	91	132	ME	106	92	99	101	101	101	0	0	0	0	0	0	0

HODNOCEN: TR 7 / / 9 KT / / OS / / UT Výsledek:

ÚROVEŇ PLEMENNÝCH HODNOT

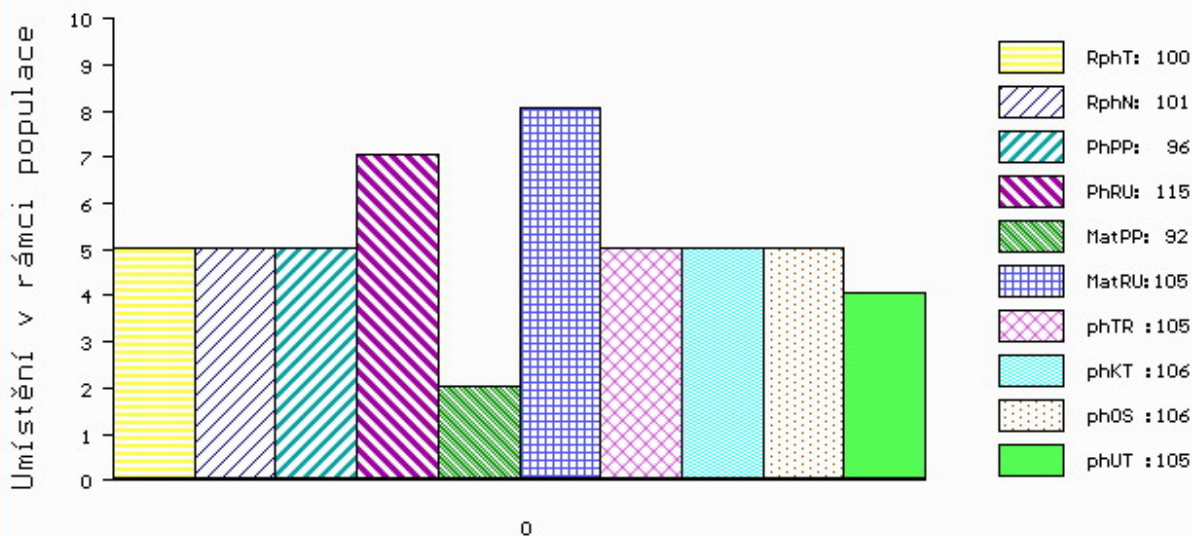

č.kat:30 uš.číslo 000115845 034 CZ

Číslo : 115846 034 CZ EXPLORER PÍSECKÝ P* Číslo katalogu 31
 Dat.nar. : 28.11.2018 Plemeno : Y100 Limousine
 Chovatel : Kotalík Milan, Semice
 Majitel : Kotalík Milan, Semice

OOO 268 210 IDEAL MN 1993013281
 OO 271 960 GRAHAM'S PONCHO GV99-046
 MOO 3695000646 FR LISETTE 3695000646

OTEC ZLI 837 GRAHAM'S UNBEATABLE GV03-176
 OMO 271 962 ECLAT 2389050396
 MO 2392013639 FR HABITUDE 2392013639
 MMO 2388002138 FR DISTINGUEE 2388002138

OOM 265 071 RIDGES 0010014848
 OM ZLI 320 ZIRCI ZAKÓ RIDGES P 30024.2677.3
 MOM 3002405943 HU SZIBIL 3002405943

MA 260930 931 CZ /7 ot RADKA ZE ZÁLSÍ ET 409000260930931
 OMM ZLI 268 IONESCO 3693000206
 MM 222057 931 CZ NONA Z OSTRÉHO 253000222057931
 MMM 3112 517 CZ GRANADA NEČTINSKÁ 093517003112

Vl.užit:nar: 38 *** kg ve 120d: 203 kg 210d: 302 kg 365d: 505 kg / kříž: 132 cm
 Přírustek v testu : 1458 g / 97 přírustek od narození: 1258 g / 99 šourek 36 cm
 Věk při ZV 448 dní aktuálně k 25.01.20 hmotnost: 570 kg výška v kříži: 138 cm

PLEMENNÉ HODNOTY										LINEARNÍ HODNOCENÍ							
	pp	ru	pp	ru	TR	KT	OS	UT		Hmot	kříž	TR	KT	OS	UT	CE	
BÝK	PE	99	117	ME	101	91	103	102	101	102							
MATKA	PE	100	118	ME	108	91	92	88	87	89	726	145	24	20	19	7	70
OTEC	PE	92	117	ME	98	92	112	117	118	117	0	0	0	0	0	0	0

HODNOCEN: TR 7 / / 7 KT / / OS / / UT Výsledek:

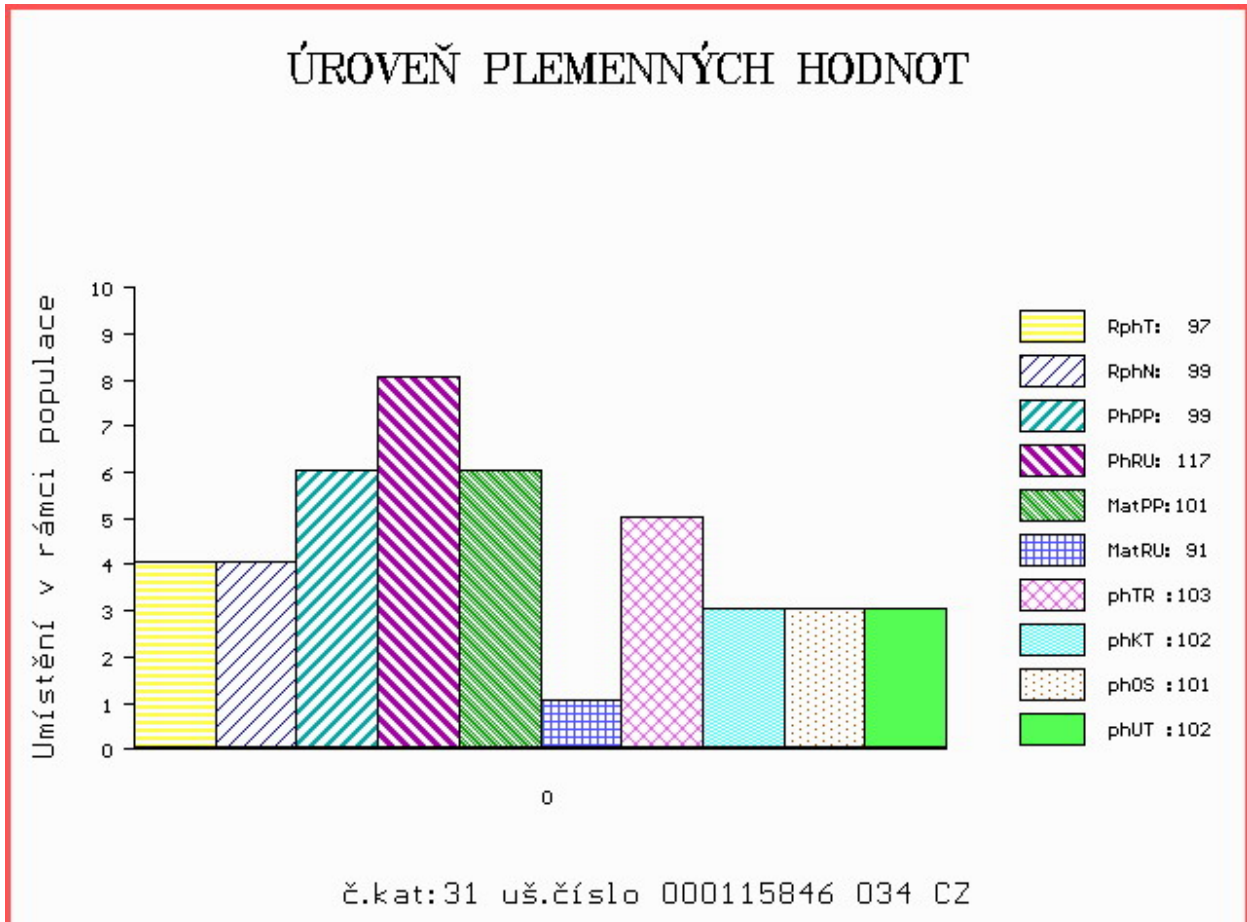

Číslo : 101079 034 CZ EMAN ZE ZVÍKOVA P* Číslo katalogu 32
 Dat.nar. : 30.11.2018 Plemeno : Y100 Limousine
 Chovatel : Tájek Jaroslav, Zvíkov
 Majitel : Tájek Jaroslav, Zvíkov

OOO 279 904 C.N.MOSKITO P 05.803 96113
 OO ZIL 146 C.N.MATEO PP 05.353 09827
 MOO 579432409 DE C.N.CITA P 05.794 32409

OTEC ZLM 263 MATS PP 16.031 91753
 OMO 272 154 IMPERATOR VOM EIDERLAND P 01.146 63186
 MO 1602480701 DE HAUTEUR 5 PP 16.024 80701
 MMO 1601851769 DE HAUTEUR 4 P* 16.018 51769

OOM 272 048 CORNU P 4808017379
 OM ZLM 254 EXOCET P 1530148187
 MOM 1526386111 FR AZALEE 1526386111

MA 583475 931 CZ /2 ot ET R* 437000583475931
 OMM 272 950 BICHON 2307424299
 MM 1404491 010 DE ULME 14.044 91010
 MMM 1403295076 DE UKEL 14.032 95076

Vl.užit:nar: 47 *** kg ve 120d: 188 kg 210d: 278 kg 365d: 506 kg / kříž: 134 cm
 Přírustek v testu : 1758 g / 101 přírustek od narození: 1311 g / 102 šourek 37 cm
 Věk při ZV 446 dní aktuálně k 25.01.20 hmotnost: 599 kg výška v kříži: 139 cm

PLEMENNÉ HODNOTY										LINEARNÍ HODNOCENÍ						
	pp	ru	pp	ru	TR	KT	OS	UT		Hmot	kříž	TR	KT	OS	UT	CE
BÝK	PE	101	112	ME	98	92	93	95	95	96						
MATKA	PE	96	108	ME	97	93	110	105	103	106	664	/ 144	24	19	19	7 69
OTEC	PE	104	116	ME	97	93	97	107	109	109	616	/ 138	24	21	21	7 73

HODNOCEN: TR 8 / / 9 KT / / OS / / UT Výsledek:

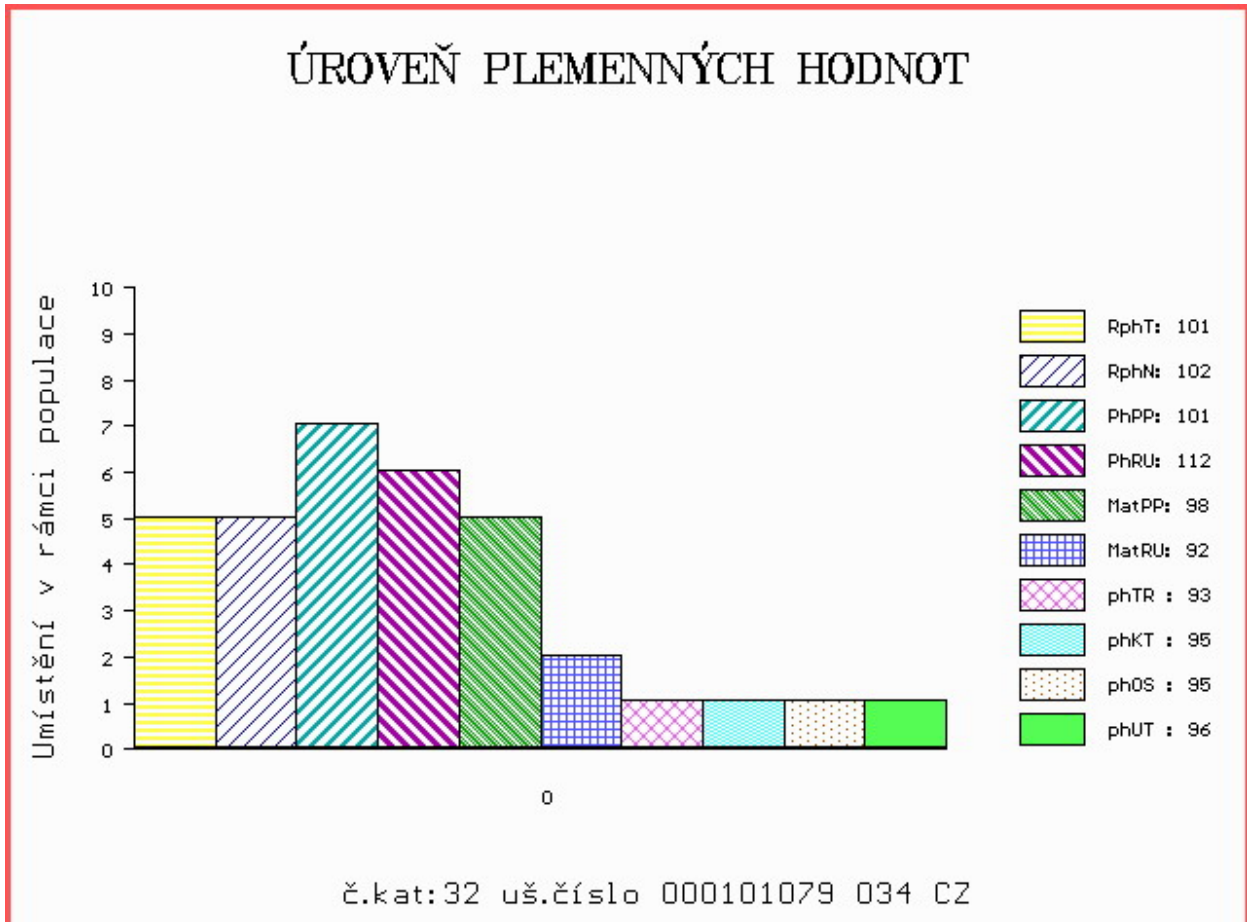

Číslo : **4590 034 CZ** **ERIK NOVOKOSTELECKÝ ET P*** Číslo katalogu 33
 Dat.nar. : 01.12.2018 Plemeno : Y100 Limousine
 Chovatel : Kačirek Pavel,Nový Kostelec
 Majitel : Kačirek Pavel,Nový Kostelec

OOO ZLI 490 REMIX 1717626948
 OO 281 928 C.N.ROY V 05.366 98595
 MOO 534961685 DE C.N.ELENA P 05.349 61685

OTEC ZLM 453 C.N.REX PP 05.378 64162
 OMO 279 904 C.N.MOSKITO P 05.803 96113
 MO 535309846 DE C.N.COLA P 05.353 09846
 MMO 580680065 DE C.N.CHER P 05.806 80065

OOM 280 536 AMPERTAINÉ COMMANDER MGD07-046
 OM ZLM 304 MILLBURN HENDRIX 181698370713
 MOM 181698330222 IE MILLBURN TOPGIRL 181698330222

MA 557524 931 CZ /1 ot BALERINA Z CUNKOVA V 420000557524931
 OMM ZLI 538 BONUS P 1526579518
 MM 437109 931 CZ UMANDA Z OSTRÉHO P 420000437109931
 MMM 3112 517 CZ GRANADA NEČTINSKÁ 093517003112

Vl.užit:nar: **44 *** kg ve 120d: **226** kg 210d: **327** kg 365d: **527** kg / kříž: **129** cm
 Přírustek v testu : **1416 g / 98** přírustek od narození: **1300 g / 99** šourek **37** cm
 Věk při ZV **445** dní aktuálně k 25.01.20 hmotnost: **590** kg výška v kříži: **134** cm

PLEMENNÉ HODNOTY										LINEARNÍ HODNOCENÍ						
	pp	ru	pp	ru	TR	KT	OS	UT		Hmot	kříž	TR	KT	OS	UT	CE
BÝK	PE	83	123	ME	76	101	103	108	108	107						
MATKA	PE	73	119	ME	71	107	102	105	105	104	638	/ 140	21	21	21	8 71
OTEC	PE	88	112	ME	91	103	95	104	105	103	0	/ 0	0	0	0	0 0

HODNOCEN: TR 5 / / 8 KT / / OS / / UT Výsledek:

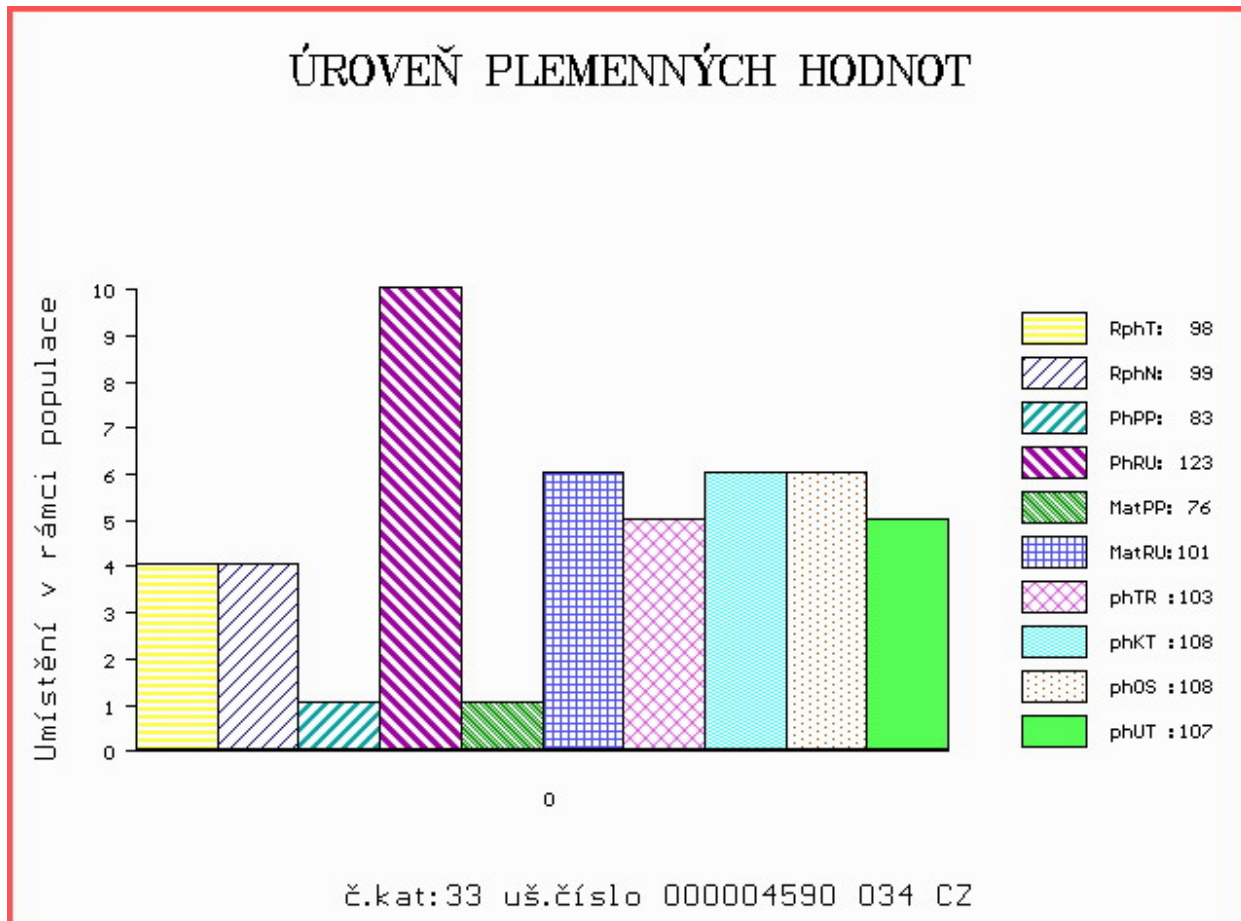

Číslo : 601431 042 CZ ELF Z LUDVÍKOVIC Číslo katalogu 34
 Dat.nar. : 01.12.2018 Plemeno : Y100 Limousine
 Chovatel : Kopsa Milan, Ludvíkovice
 Majitel : Kopsa Milan, Ludvíkovice

OOO ZLI 246 HYMOUR 1992002007
 OO ZLI 481 PHLOX 1607911599
 MOO 1695111493 FR LIMOUSINE 1695111493

OPEC ZLI 686 POKER Z KALIŠTĚ 031000562321053
 OMO ZLI 269 HIGHLANDER 1692111209
 MO 16980 953 CZ MAGURA Z KALIŠTĚ 031000016980953
 MMO 8114 517 CZ MAROKO Z KALIŠTĚ 031517008114

OOM ZLI 560 ON-DIT 3615069746
 OM ZLM 057 BAVARDAGE 2257773618
 MOM 2257773207 FR RIDELLE 2257773207

MA 164221 942 CZ /1 ot VIKI Z BYNOVCE 159000164221942
 OMM ZLI 873 TEZE Z LAŽIŠTĚ 408000701970031
 MM 158787 942 CZ VĚRA Z BYNOVCE 159000158787942
 MMM 203595 932 CZ RENATKA 189000203595932

Vl.užit:nar: 46 *** kg ve 120d: 211 kg 210d: 300 kg 365d: 549 kg / kříž: 135 cm
 Přírustek v testu : 1891 g / 123 přírustek od narození: 1379 g / 124 šourek 38 cm
 Věk při ZV 445 dní aktuálně k 25.01.20 hmotnost: 625 kg výška v kříži: 141 cm

PLEMENNÉ HODNOTY										LINEARNÍ HODNOCENÍ							
	pp	ru	pp	ru	TR	KT	OS	UT		Hmot	kříž	TR	KT	OS	UT	CE	
BÝK	PE	99	121	ME	98	94	109	113	113	113							
MATKA	PE	103	117	ME	86	105	118	113	111	114	634	151	26	20	16	7	69
OPEC	PE	93	114	ME	109	88	98	115	118	115	740	137	23	24	26	8	81

HODNOCEN: TR 9 / /10 KT / / OS / / UT Výsledek:

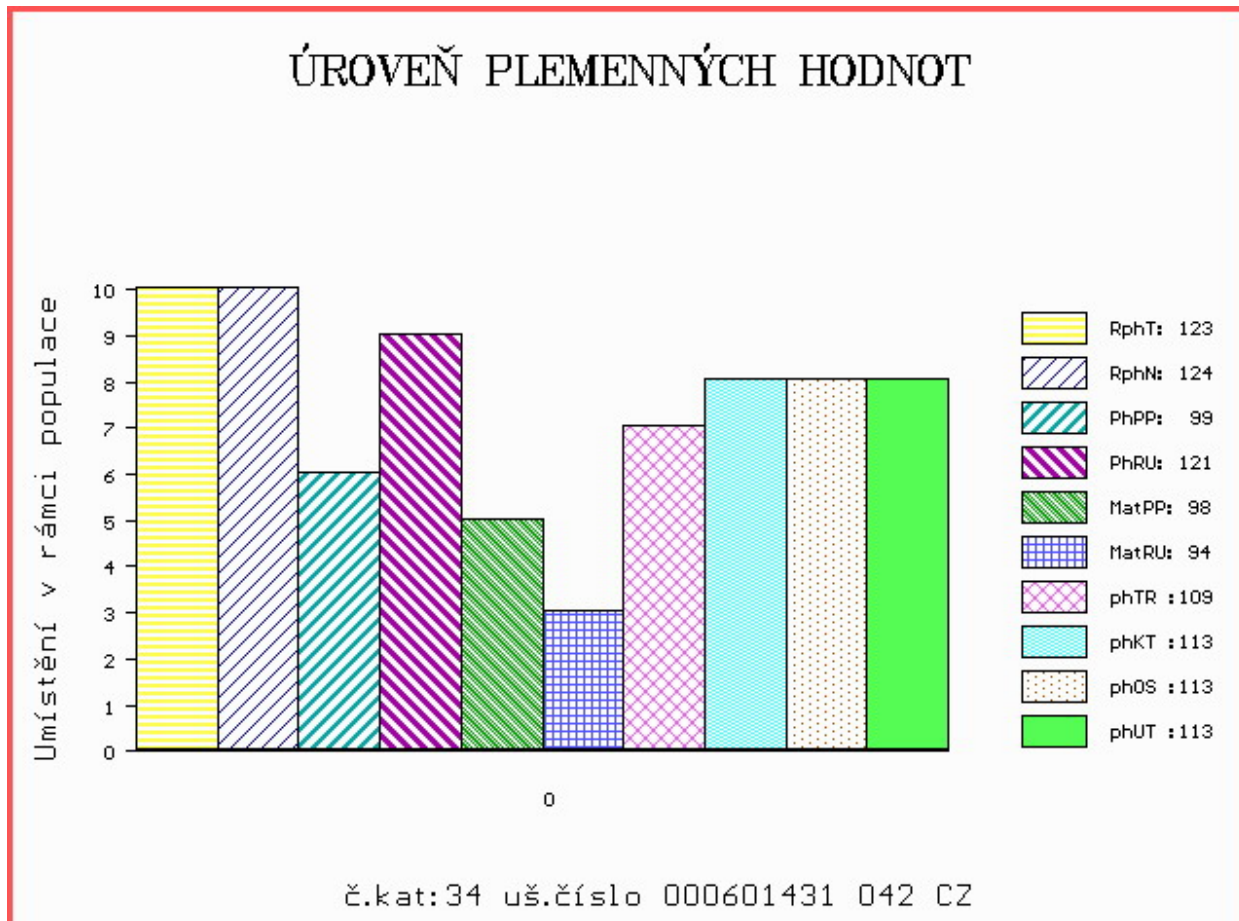

Číslo : **84737 064 CZ** **EZOP Z PROSÍČEK P*** Číslo katalogu 35
 Dat.nar. : 03.12.2018 Plemeno : Y100 Limousine
 Chovatel : Velát Jaroslav, Horní Prosička
 Majitel : Velát Jaroslav, Horní Prosička

OOO ZLI 230 DAUPHIN 1988004715
 OO 275 831 POSEIDON 7713469838
 MOO 7794066337 FR JOUVEN J853 7794066337

O TEC ZLM 050 AZURRI 1932014117
 OMO 275 833 JAZZ 1994015819
 MO 1998008588 FR OLYMPE 1998008588
 MMO 1990010208 FR FLORALIE 1990010208

OOM 272 237 HERGEN P 03.478 67209
 OM ZLI 921 HINZ PP 05.347 27253
 MOM 579669189 DE NURIA P 05.796 69189

MA 542612 961 CZ /3 ot ZRZKA Z PROSÍČEK ET P 421000542612961
 OMM ZLI 535 VIGNY.B V 8604154069
 MM 433716 961 CZ VIKTORIE Z PROSÍČEK ET P 421000433716961
 MMM 3150067166 FR BEAUTE 3150067166

Vl.užit:nar: **50 ***** kg ve 120d: **176** kg 210d: **287** kg 365d: **478** kg / kříž: **133** cm
 Přírustek v testu : **1300 g / 87** přírustek od narození: **1191 g / 87** šourek **34** cm
 Věk při ZV **443** dní aktuálně k 25.01.20 hmotnost: **548** kg výška v kříži: **137** cm

PLEMENNÉ HODNOTY										LINEARNÍ HODNOCENÍ							
	pp	ru	pp	ru	TR	KT	OS	UT		Hmot	kříž	TR	KT	OS	UT	CE	
BÝK	PE	97	111	ME	113	89	94	108	112	109							
MATKA	PE	112	105	ME	113	91	92	103	106	102	770	140	24	20	21	7	72
O TEC	PE	91	118	ME	106	86	101	113	115	112	0	0	0	0	0	0	0

HODNOCEN: TR 7 / / 6 KT / / OS / / UT Výsledek:

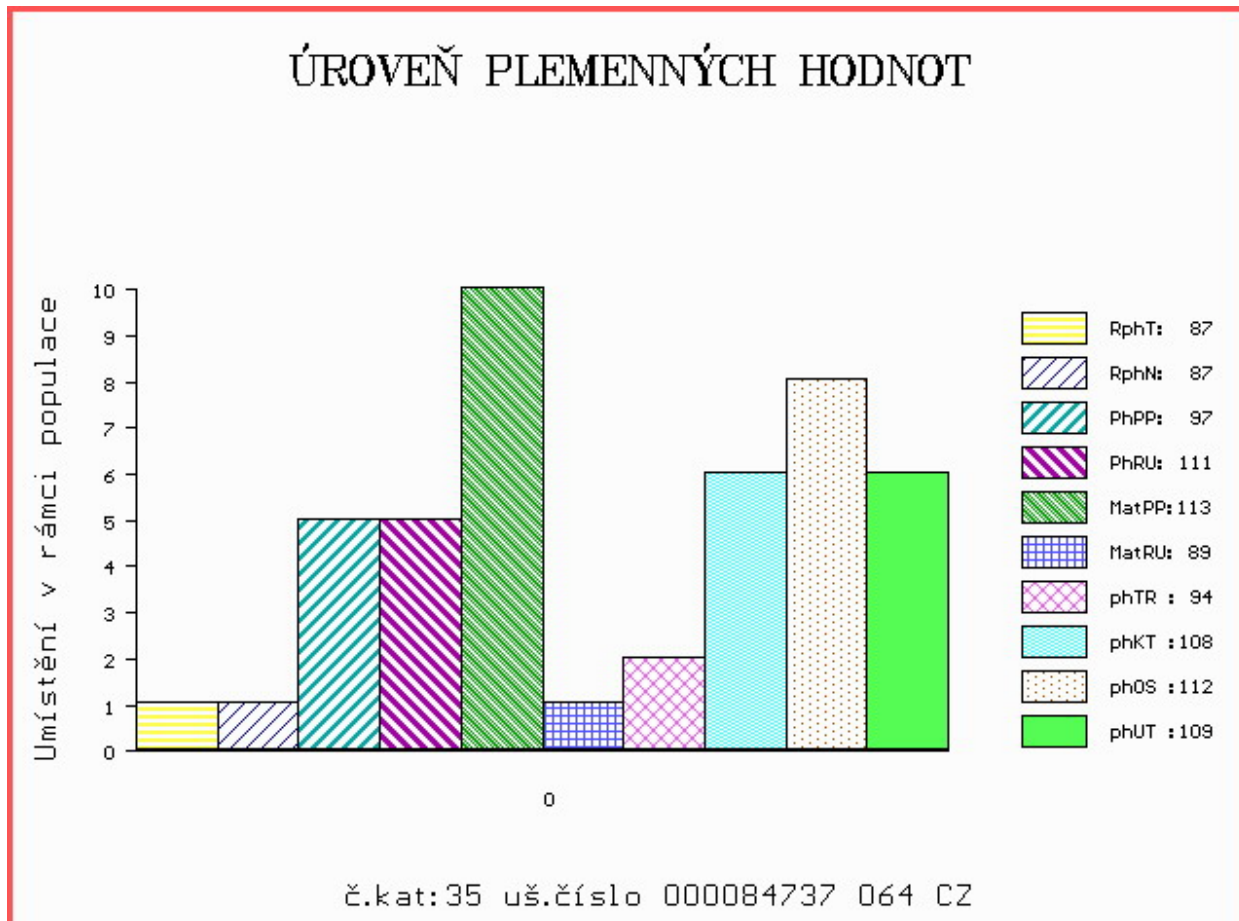

Číslo : 89629 064 CZ ERWIN Z ČÁSTKOVIC P* Číslo katalogu 36
 Dat.nar. : 03.12.2018 Plemeno : Y100 Limousine
 Chovatel : Šindler Petr, Částkovice
 Majitel : Šindler Petr, Částkovice

OOO 284 638 GANDHI REP 5703801939
 OO 286 356 GOUCHO V 07.697 78614
 MOO 768806865 DE WICKY P 07.688 06865

O TEC ZLM 948 GEORG V 09.495 79951
 OMO 286 363 LANCELOT VOM EIDERLAND P 01.162 80842
 MO 945614747 DE 09.456 14747
 MMO 1931409313 FR URIELLE 1931409313

OOM ZLI 560 ON-DIT 3615069746
 OM ZLM 057 BAVARDAGE 2257773618
 MOM 2257773207 FR RIDELLE 2257773207

MA 554477 961 CZ /3 ot ASTANA Z ČÁSTKOVIC 45000554477961
 OMM ZLI 661 VENDREDI 8723740999
 MM 284505 921 CZ URICHE MOF 391000284505921
 MMM 4306016209 FR BOURICHE 4306016209

Vl.užit:nar: 40 *** kg ve 120d: 197 kg 210d: 303 kg 365d: 554 kg / kříž: 136 cm
 Přírustek v testu : 1941 g / 116 přírustek od narození: 1467 g / 120 šourek 37 cm
 Věk při ZV 443 dní aktuálně k 25.01.20 hmotnost: 653 kg výška v kříži: 141 cm

PLEMENNÉ HODNOTY

LINEARNÍ HODNOCENÍ

	pp	ru	ME	pp	ru	TR	KT	OS	UT	Hmot	kříž	TR	KT	OS	UT	CE
BÝK	PE	103	117	ME	94	95	101	101	101	101						
MATKA	PE	93	115	ME	92	95	109	106	106	107	724 /	152	25	20	17	7 69
O TEC	PE	103	104	ME	97	101	99	99	98	99	637 /	139	23	22	20	7 72

HODNOCEN: TR 9 / /10 KT / / OS / / UT Výsledek:

ÚROVEŇ PLEMENNÝCH HODNOT

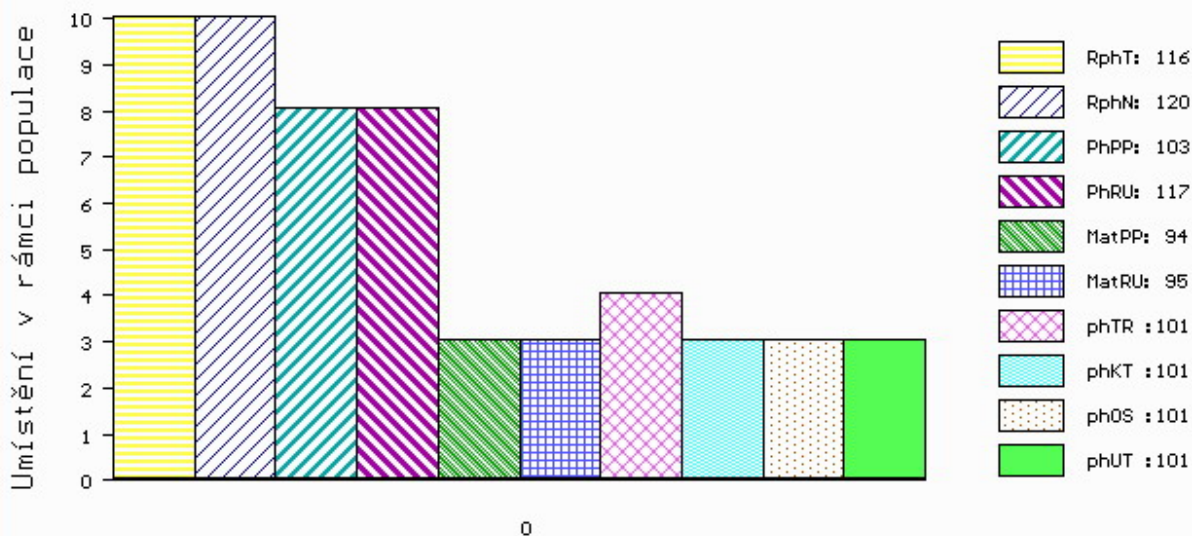

č.kat:36 uš.číslo 000089629 064 CZ

Číslo : 78029 034 CZ EDWIN Z CUNKOVA V* Číslo katalogu 37
 Dat.nar. : 04.12.2018 Plemeno : Y100 Limousine
 Chovatel : Farma Kozák, s.r.o.
 Majitel : Farma Kozák, s.r.o.

OOO 285 071 JASPER P 01.170 90171
 OO ZLM 658 JOST P 05.372 05190
 MOO 535309721 DE NADINKA P 05.353 09721

OPEC ZLM 883 JUNIOR PP 8758731067
 OMO ZLI 940 CLOVIS P 2308914479
 MO 8758730842 FR GONZESSE P 8758730842
 MMO 8758730368 FR VAUDOISE 8758730368

OOM 269 022 GALOPIN 8791050832
 OM ZLI 466 LINO 8795004426
 MOM 8785003591 FR ALLUMETTE 8785003591

MA 297128 931 CZ /9 ot RORA Z OSTŘEHO ET 253000297128931
 OMM ZLI 202 ILLUMINÁLT TIME P 79/9.06.030
 MM 8148 517 CZ KORA Z KALIŠTĚ P 031517008148
 MMM 98004 511 CZ MANILLE 166/0.08.006

Vl.užit:nar: 44 *** kg ve 120d: 192 kg 210d: 294 kg 365d: 510 kg / kříž: 131 cm
 Přírůstek v testu : 1525 g / 92 přírůstek od narození: 1295 g / 88 šourek 36 cm
 Věk při ZV 442 dní aktuálně k 25.01.20 hmotnost: 584 kg výška v kříži: 138 cm

PLEMENNÉ HODNOTY										LINEARNÍ HODNOCENÍ							
	pp	ru	pp	ru	TR	KT	OS	UT		Hmot	kříž	TR	KT	OS	UT	CE	
BÝK	PE	96	109	ME	103	89	84	93	96	94							
MATKA	PE	95	111	ME	99	86	96	94	94	96	734	151	26	20	20	7	73
OPEC	PE	99	110	ME	107	92	90	102	105	103	0	0	0	0	0	0	0

HODNOCEN: TR 7 / / 8 KT / / OS / / UT Výsledek:

ÚROVEŇ PLEMENNÝCH HODNOT

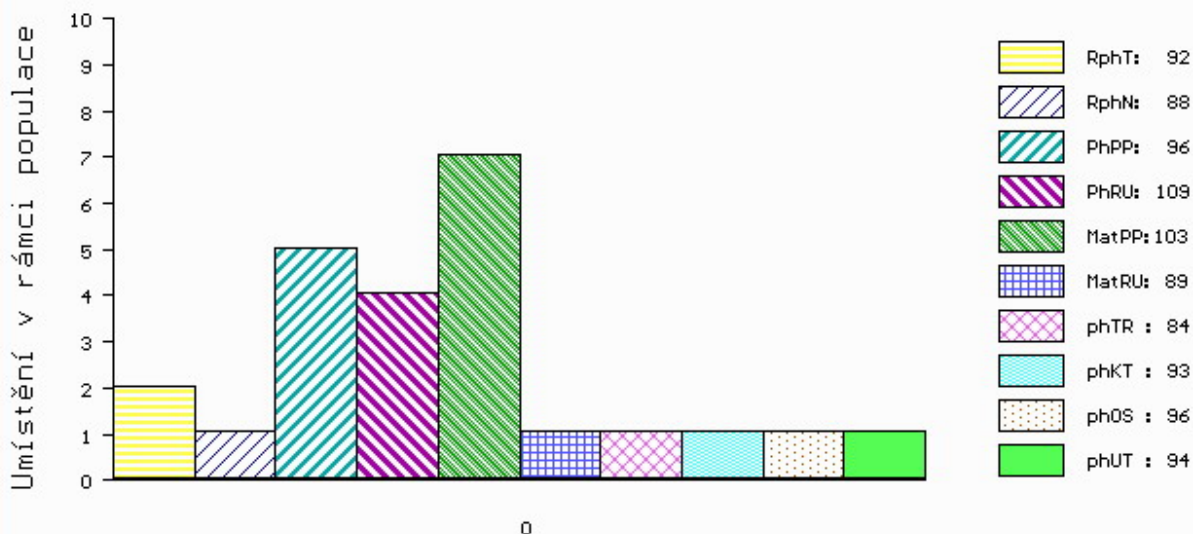

č.kat:37 uš.číslo 000078029 034 CZ

Číslo : 747988 081 CZ ENRICO VFU Číslo katalogu 38
 Dat.nar. : 06.12.2018 Plemeno : Y100 Limousine
 Chovatel : VFU Brno ŠZP Nový Jičín
 Majitel : VFU Brno ŠZP Nový Jičín

OOO 000 ULTIMATUM 3683001812
 OO 265 346 BAMBINO 1986005742
 MOO 1981006591 FR SOURIANTE 1981006591

OTEC ZLI 324 MAS DU CLO 2396032213
 OMO 000 TILLEUL 2382000920
 MO 2387051003 FR COSETTE 2387051003
 MMO 2375050845 FR LANCETTE 2375050845

OOM ZLI 437 MOZART Z CUNKOVA ET 253000156381031
 OM ZLI 521 ORION Z KALIŠŤĚ 031000524789053
 MOM 8137 517 CZ DORIS Z KALIŠŤĚ 031517008137

MA 163719 981 CZ /6 ot SALVA VFU 007000163719981
 OMM ZLI 294 LOUXOR 1995010819
 MM 10901 981 CZ LUCIE VFU 007000010901981
 MMM 113273 704 CZ INGRID 007704113273

Vl.užit:nar: 43 *** kg ve 120d: 225 kg 210d: 325 kg 365d: 509 kg / kříž: 130 cm
 Přírustek v testu : 1316 g / 85 přírustek od narození: 1258 g / 88 šourek 38 cm
 Věk při ZV 440 dní aktuálně k 25.01.20 hmotnost: 565 kg výška v kříži: 136 cm

PLEMENNÉ HODNOTY										LINEARNÍ HODNOCENÍ							
	pp	ru	pp	ru	TR	KT	OS	UT		Hmot	kříž	TR	KT	OS	UT	CE	
BÝK	PE	100	119	ME	102	92	100	115	121	116							
MATKA	PE	104	107	ME	119	92	99	101	102	101	756	146	24	19	17	6	66
OTEC	PE	86	116	ME	94	98	104	119	125	120	0	0	0	0	0	0	0

HODNOCEN: TR 6 / / 7 KT / / OS / / UT Výsledek:

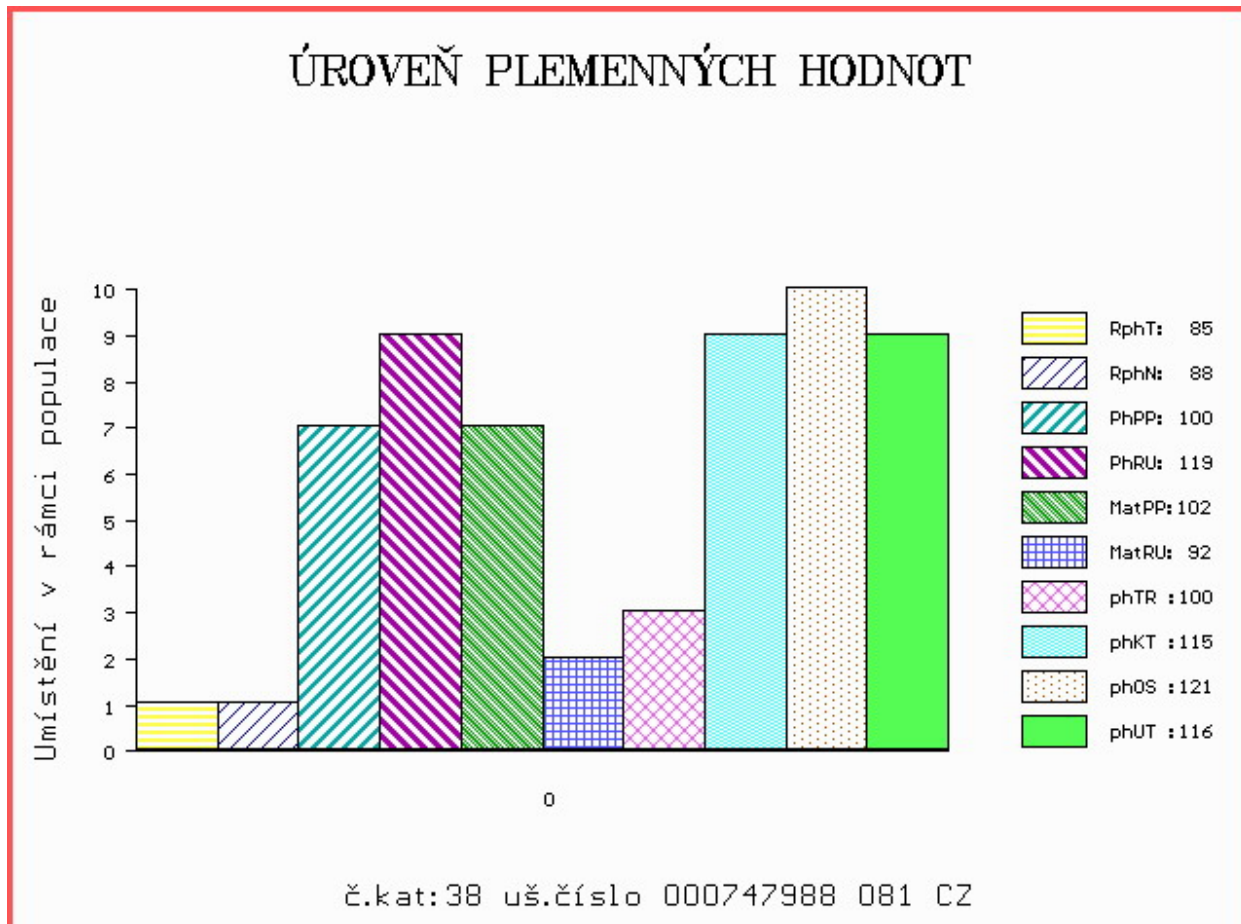

Číslo : **747989 081 CZ** EVAN VFU Číslo katalogu 39
 Dat.nar. : 07.12.2018 Plemeno : Y100 Limousine
 Chovatel : VFU Brno ŠZP Nový Jičín
 Majitel : VFU Brno ŠZP Nový Jičín

OOO 279 904 C.N.MOSKITO P 05.803 96113
 OO ZIL 146 C.N.MATEO PP 05.353 09827
 MOO 579432409 DE C.N.CITA P 05.794 32409

O TEC ZLM 406 GUERET PO P 1212008733
 OMO ZLI 560 ON-DIT 3615069746
 MO 1208085073 FR DICTEE 1208085073
 MMO 1202073373 FR TURQUOISE 1202073373

OOM ZLI 268 IONESCO 3693000206
 OM ZLI 810 SAM ZE SVATÉ KATEŘINY 393000529799042
 MOM 155006 931 CZ MELINDA Z OSTRÉHO 253000155006931

MA 244167 981 CZ /4 ot 007000244167981
 OMM ZLI 521 ORION Z KALIŠTĚ 031000524789053
 MM 163753 981 CZ TRIKOLORA VFU 007000163753981
 MMM 122234 981 CZ PLACHTA VFU 007000122234981

Vl.užit:nar: **47** *** kg ve 120d: **227** kg 210d: **333** kg 365d: **546** kg / kříž: **134** cm
 Přírustek v testu : **1600 g / 109** přírustek od narození: **1401 g / 111** šourek **37** cm
 Věk při ZV **439** dní aktuálně k 25.01.20 hmotnost: **627** kg výška v kříži: **138** cm

PLEMENNÉ HODNOTY										LINEARNÍ HODNOCENÍ							
	pp	ru	pp	ru	TR	KT	OS	UT		Hmot	kříž	TR	KT	OS	UT	CE	
BÝK	PE	101	117	ME	87	105	107	114	116	115							
MATKA	PE	92	115	ME	81	120	114	115	113	114	902	148	26	24	21	8	79
O TEC	PE	101	125	ME	97	88	108	115	119	117	0	0	0	0	0	0	

HODNOCEN: TR 7 / /10 KT / / OS / / UT Výsledek:

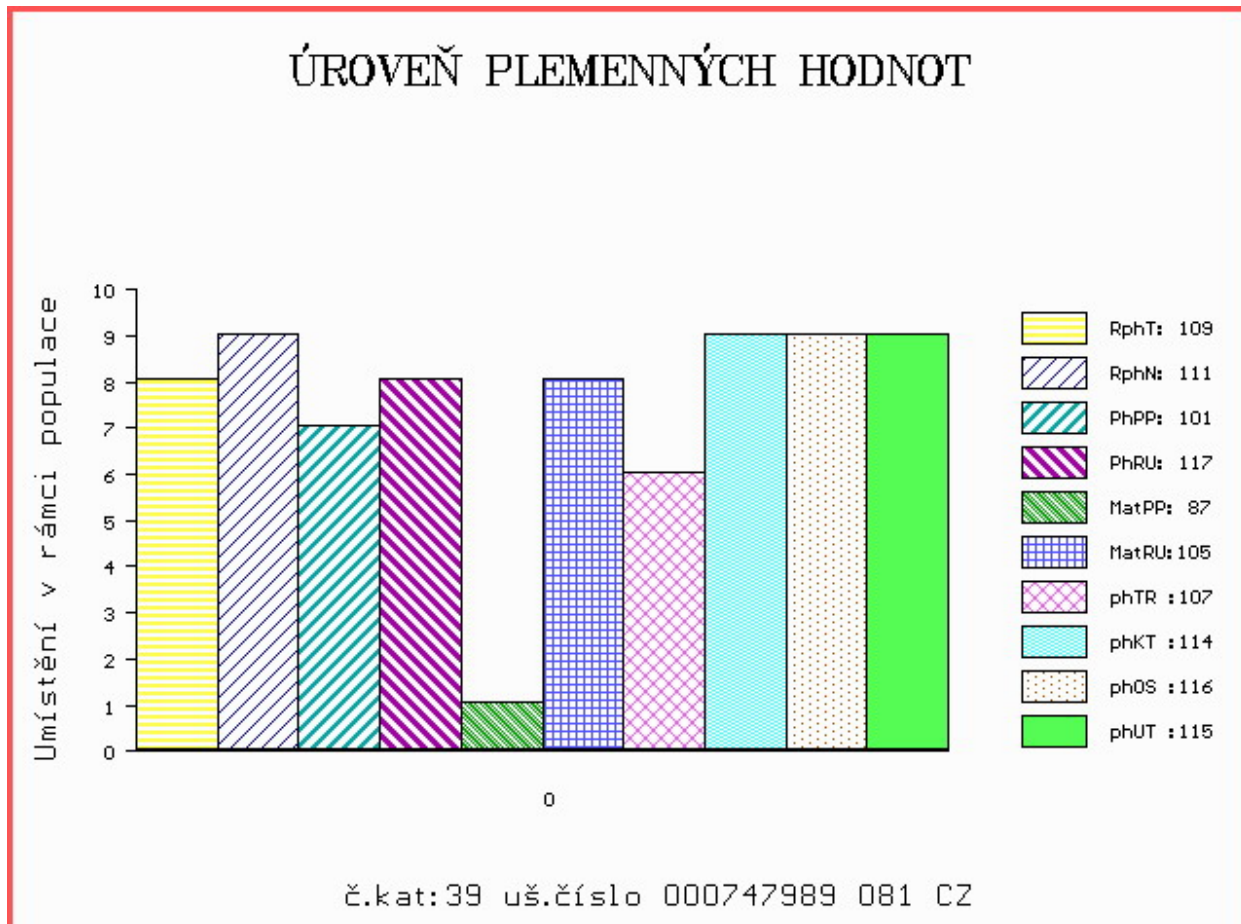

Číslo : 977356 031 CZ EMERSON Číslo katalogu 40
 Dat.nar. : 08.12.2018 Plemeno : Y100 Limousine
 Chovatel : Vitů Jaroslav, Mohuřice
 Majitel : Vitů Jaroslav, Mohuřice

OOO 270 815 INDECIS 2293004195
 OO ZLI 560 ON-DIT 3615069746
 MOO 3690006248 FR FRANCHON 3690006248

OTEC ZLM 057 BAVARDAGE 2257773618
 OMO ZLI 230 DAUPHIN 1988004715
 MO 2257773207 FR RIDELLE 2257773207
 MMO 2296004352 FR MANDARINE 2296004352

OOM 270 290 TITANES P 06.651 33993
 OM ZLI 650 TIGRIS PP 14.026 24243
 MOM 1401547615 DE FELCA P 14.015 47615

MA 535029 931 CZ /3 ot ET P 462000535029931
 OMM ZLI 558 TALENT MN 8703200461
 MM 386290 931 CZ TALENTKA II.Z OSTRÉHO ET 420000386290931
 MMM 4306007525 FR BOHEME 4306007525

Vl.užit:nar: 48 *** kg ve 120d: 223 kg 210d: 301 kg 365d: 534 kg / kříž: 132 cm
 Přírustek v testu : 1991 g / 122 přírustek od narození: 1395 g / 118 šourek 37 cm
 Věk při ZV 438 dní aktuálně k 25.01.20 hmotnost: 624 kg výška v kříži: 139 cm

PLEMENNÉ HODNOTY										LINEARNÍ HODNOCENÍ							
	pp	ru	pp	ru	TR	KT	OS	UT		Hmot	kříž	TR	KT	OS	UT	CE	
BÝK	PE	98	119	ME	91	99	106	110	111	112							
MATKA	PE	94	107	ME	102	97	96	105	108	107	728	147	27	20	18	7	72
OTEC	PE	98	118	ME	79	110	106	113	115	113	0	0	0	0	0	0	0

HODNOCEN: TR 8 / /10 KT / / OS / / UT Výsledek:

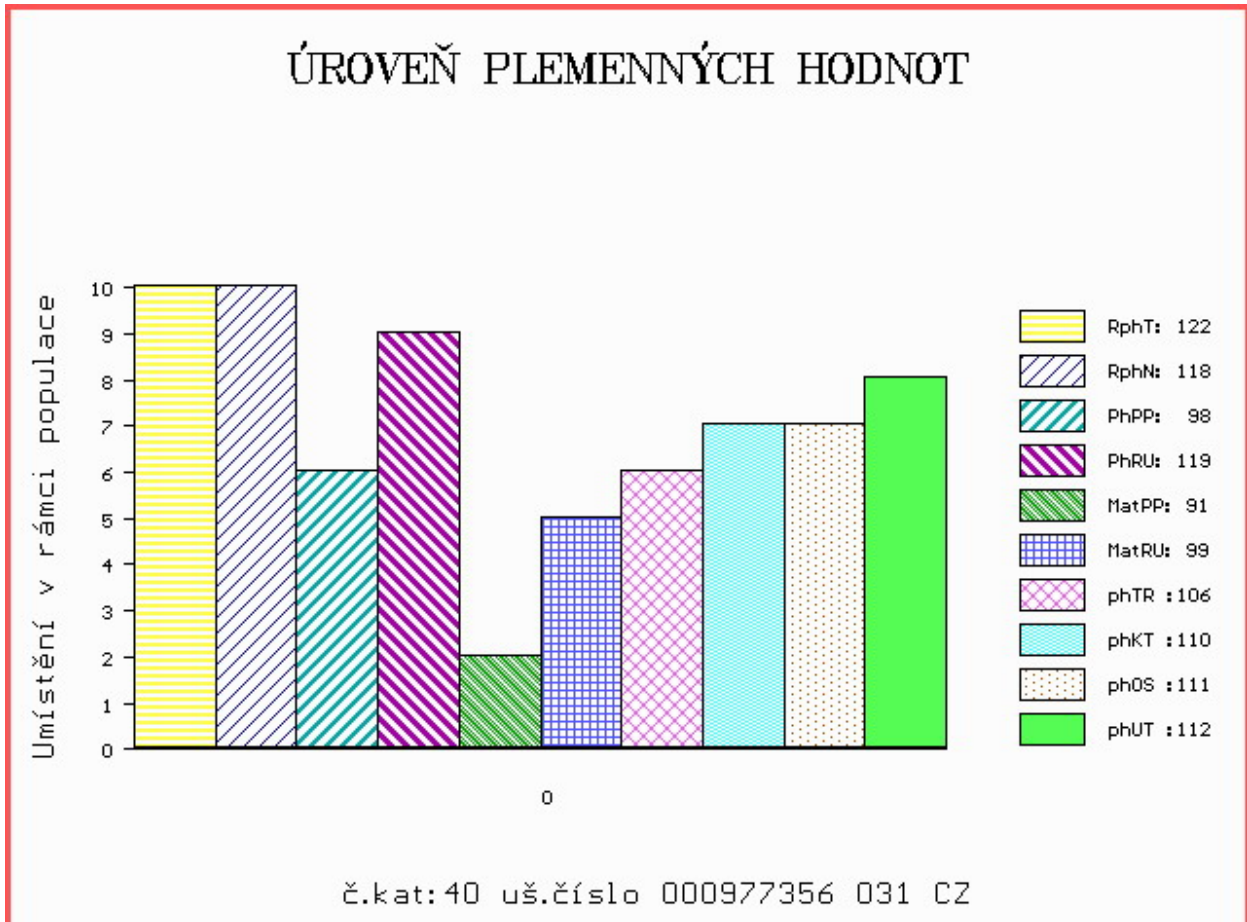

Číslo : 101082 034 CZ ETORO ZE ZVÍKOVA P* Číslo katalogu 41
 Dat.nar. : 09.12.2018 Plemeno : Y100 Limousine
 Chovatel : Tájek Jaroslav, Zvíkov
 Majitel : Tájek Jaroslav, Zvíkov

OOO 262 725 TROUBADOUR P 05.803 96106
 OO 281 926 TAREK PP 01.200 50382
 MOO 114277419 DE FENYA 01.142 77419

OPEC ZIL 147 TORINO PP 09.880 28317
 OMO ZLM 031 CAYTANO PP 05.346 47544
 MO 986737691 DE MARLENE P 09.867 37691
 MMO 986047969 DE MONA P 09.860 47969

OOM 272 048 CORNU P 4808017379
 OM ZLM 254 EXOCET P 1530148187
 MOM 1526386111 FR AZALEE 1526386111

MA 583474 931 CZ /1 ot ET P* 437000583474931
 OMM 272 950 BICHON 2307424299
 MM 1404491 010 DE ULME 14.044 91010
 MMM 1403295076 DE UKEL 14.032 95076

Vl.užit:nar: 49 *** kg ve 120d: 190 kg 210d: 291 kg 365d: 488 kg / kříž: 135 cm
 Přírustek v testu : 1525 g / 94 přírustek od narození: 1216 g / 89 šourek 34 cm
 Věk při ZV 437 dní aktuálně k 25.01.20 hmotnost: 550 kg výška v kříži: 139 cm

PLEMENNÉ HODNOTY										LINEARNÍ HODNOCENÍ							
	pp	ru	ME	pp	ru	TR	KT	OS	UT	Hmot	kříž	TR	KT	OS	UT	CE	
BÝK	PE	100	104	ME	96	103	99	97	95	97							
MATKA	PE	92	103	ME	93	100	98	95	93	95	768	142	24	20	20	7	71
OPEC	PE	111	101	ME	95	107	96	97	98	97	0	0	0	0	0	0	0

HODNOCEN: TR 8 / / 6 KT / / OS / / UT Výsledek:

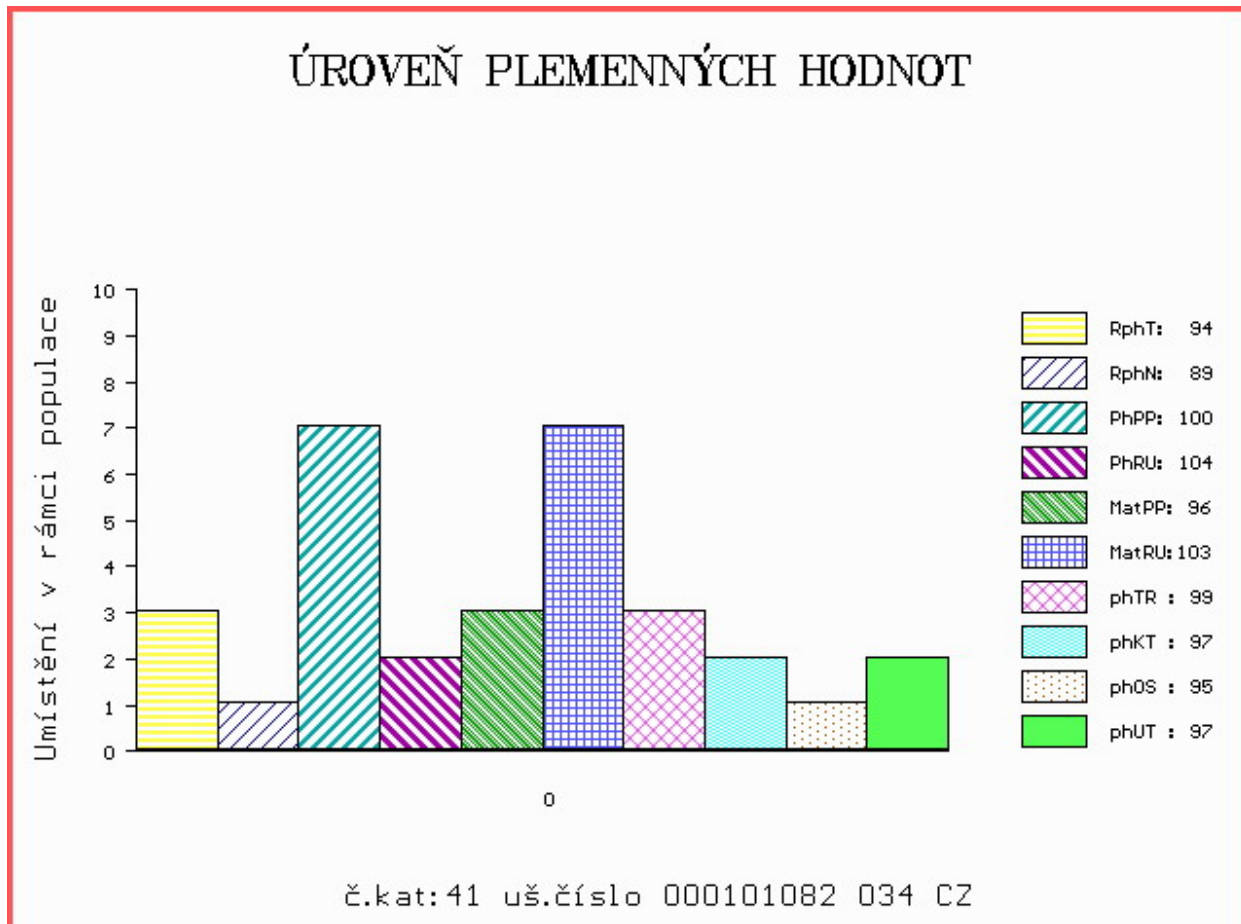

Číslo : 627771 051 CZ EL BOMBARDINO Z RYNOLTIC R* Číslo katalogu 42
 Dat.nar. : 16.12.2018 Plemeno : Y100 Limousine
 Chovatel : Stebelský Michal, Rynoltice
 Majitel : Stebelský Michal, Rynoltice

OOO 270 290 TITANES P 06.651 33993
 OO ZLI 650 TIGRIS PP 14.026 24243
 MOO 1401547615 DE FELCA P 14.015 47615

OTEC ZLM 543 HELLIOS P 1936102961
 OMO 284 129 ABRICOT 1931999847
 MO 1932891684 FR DUCHESSE 1932891684
 MMO 1930098295 FR POMME 1930098295

OOM 262 773 VAINQUEUR 4805007168
 OM 272 950 BICHON 2307424299
 MOM 2302612302 FR SUZANNE 2302612302

MA 1404071080 DE /7 ot HÖSTEL 14.040 71080
 OMM 268 949 SULKY 8700670440
 MM 1403049892 DE HELIA 14.030 49892
 MMM 1402313854 DE HANIA 14.023 13854

Vl.užit:nar: 44 * kg ve 120d: 196 kg 210d: 320 kg 365d: 552 kg / kříž: 135 cm
 Přírustek v testu : 1716 g / 109 přírustek od narození: 1444 g / 118 šourek 36 cm
 Věk při ZV 430 dní aktuálně k 25.01.20 hmotnost: 629 kg výška v kříži: 138 cm

PLEMENNÉ HODNOTY										LINEARNÍ HODNOCENÍ							
	pp	ru	ME	pp	ru	TR	KT	OS	UT	Hmot	kříž	TR	KT	OS	UT	CE	
BÝK	PE	96	118	ME	94	101	107	122	123	122							
MATKA	PE	96	115	ME	94	113	120	126	125	126	710	143	22	18	19	6	65
OTEC	PE	98	113	ME	92	92	97	109	111	110	0	0	0	0	0	0	0

HODNOCEN: TR 8 / /10 KT / / OS / / UT Výsledek:

ÚROVEŇ PLEMENNÝCH HODNOT

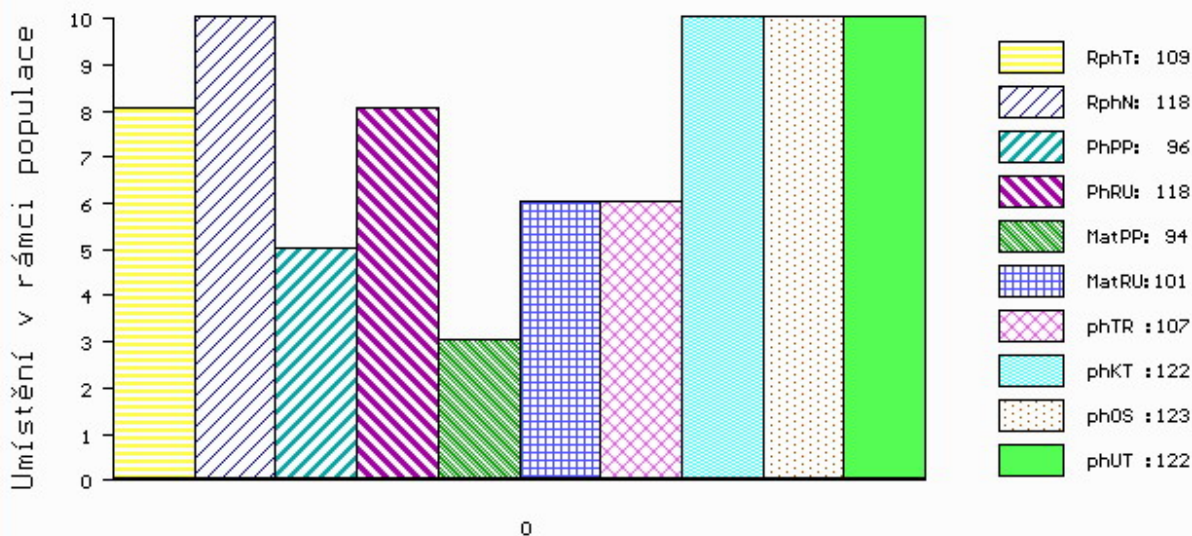

č.kat:42 uš.číslo 000627771 051 CZ

Číslo : 606059 042 CZ ENRICO ZE SV. KATEŘINY Číslo katalogu 43
 Dat.nar. : 17.12.2018 Plemeno : Y100 Limousine
 Chovatel : Loos Adolf, Hora Svaté Kateřiny
 Majitel : Loos Adolf, Hora Svaté Kateřiny

OOO ZLI 246 HYMOUR 1992002007
 OO ZLI 481 PHLOX 1607911599
 MOO 1695111493 FR LIMOUSINE 1695111493

Otec ZLI 686 POKER Z KALIŠTĚ 031000562321053

OMO ZLI 269 HIGHLANDER 1692111209
 MO 16980 953 CZ MAGURA Z KALIŠTĚ 031000016980953
 MMO 8114 517 CZ MAROKO Z KALIŠTĚ 031517008114

OOM 265 620 BAMBINO-MN 8786001669
 OM ZLI 268 IONESCO 3693000206
 MOM 3687001802 FR COQUETTE 3687001802

MA 156779 942 CZ /2 ot DOROTKA ZE SV. KATEŘINY 393000156779942

OMM 271 353 ARTHUR 8728720716
 MM 8700671 287 FR DORURE 8700671287
 MMM 8700670766 FR VANILLE 8700670766

Vl.užit:nar: 49 *** kg ve 120d: 202 kg 210d: 307 kg 365d: 540 kg / kříž: 133 cm
 Přírustek v testu : 1650 g / 112 přírustek od narození: 1334 g / 113 šourek 37 cm
 Věk při ZV 429 dní aktuálně k 25.01.20 hmotnost: 588 kg výška v kříži: 136 cm

PLEMENNÉ HODNOTY										LINEARNÍ HODNOCENÍ						
	pp	ru	pp	ru	TR	KT	OS	UT		Hmot	kříž	TR	KT	OS	UT	CE
BÝK	PE	90	114	ME	104	93	101	107	108	107						
MATKA	PE	81	117	ME	100	96	111	116	117	117	826 /	146	27	23	24	8 82
Otec	PE	93	114	ME	109	88	98	115	118	115	740 /	137	23	24	26	8 81

HODNOCEN: TR 7 / / 9 KT / / OS / / UT Výsledek:

ÚROVEŇ PLEMENNÝCH HODNOT

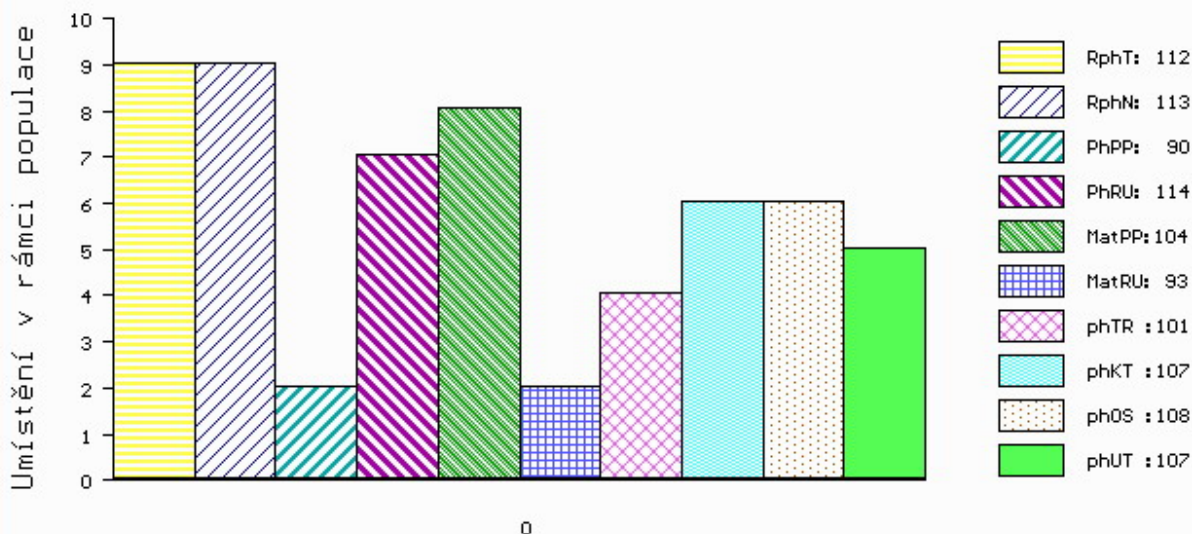

č.kat:43 uš.číslo 000606059 042 CZ

Číslo : 598784 042 CZ EDI Z BYNOVCE Číslo katalogu 44
 Dat.nar. : 20.12.2018 Plemeno : Y100 Limousine
 Chovatel : Němec Eduard, Bynovec
 Majitel : Němec Eduard, Bynovec

OOO 288 142 ANANAS 1932043726
 OO 288 141 ECLAIR 1933422694
 MOO 1931919094 FR VALISE 1931919094

OTEC ZLM 982 HUSSAC 1934900096
 OMO 288 143 MIMOSA 1996005972
 MO 1930738710 FR PIVOINE 1930738710
 MMO 1995002587 FR LOIRE 1995002587

OOM ZLI 325 KOLJA VFU 007764119005
 OM ZLI 450 NOVÁČEK VFU 007000106441081
 MOM 113294 704 CZ ITAKA VFU 007000113294704

MA 225860 932 CZ /6 ot 189000225860932
 OMM ZLI 343 JASNÝ VFU 007764119002
 MM 99285 932 CZ 189000099285932
 MMM 2946 517 CZ 189517002946

Vl.užit:nar: 42 *** kg ve 120d: 189 kg 210d: 277 kg 365d: 524 kg / kříž: 134 cm
 Přírustek v testu : 1925 g / 115 přírustek od narození: 1367 g / 111 šourek 37 cm
 Věk při ZV 426 dní aktuálně k 25.01.20 hmotnost: 590 kg výška v kříži: 138 cm

PLEMENNÉ HODNOTY										LINEARNÍ HODNOCENÍ							
	pp	ru	pp	ru	TR	KT	OS	UT		Hmot	kříž	TR	KT	OS	UT	CE	
BÝK	PE	105	101	ME	101	95	105	99	96	99							
MATKA	PE	96	101	ME	109	99	107	106	104	106	750	145	24	19	18	6	67
OTEC	PE	106	97	ME	99	94	102	96	96	97	0	0	0	0	0	0	0

HODNOCEN: TR 8 / / 9 KT / / OS / / UT Výsledek:

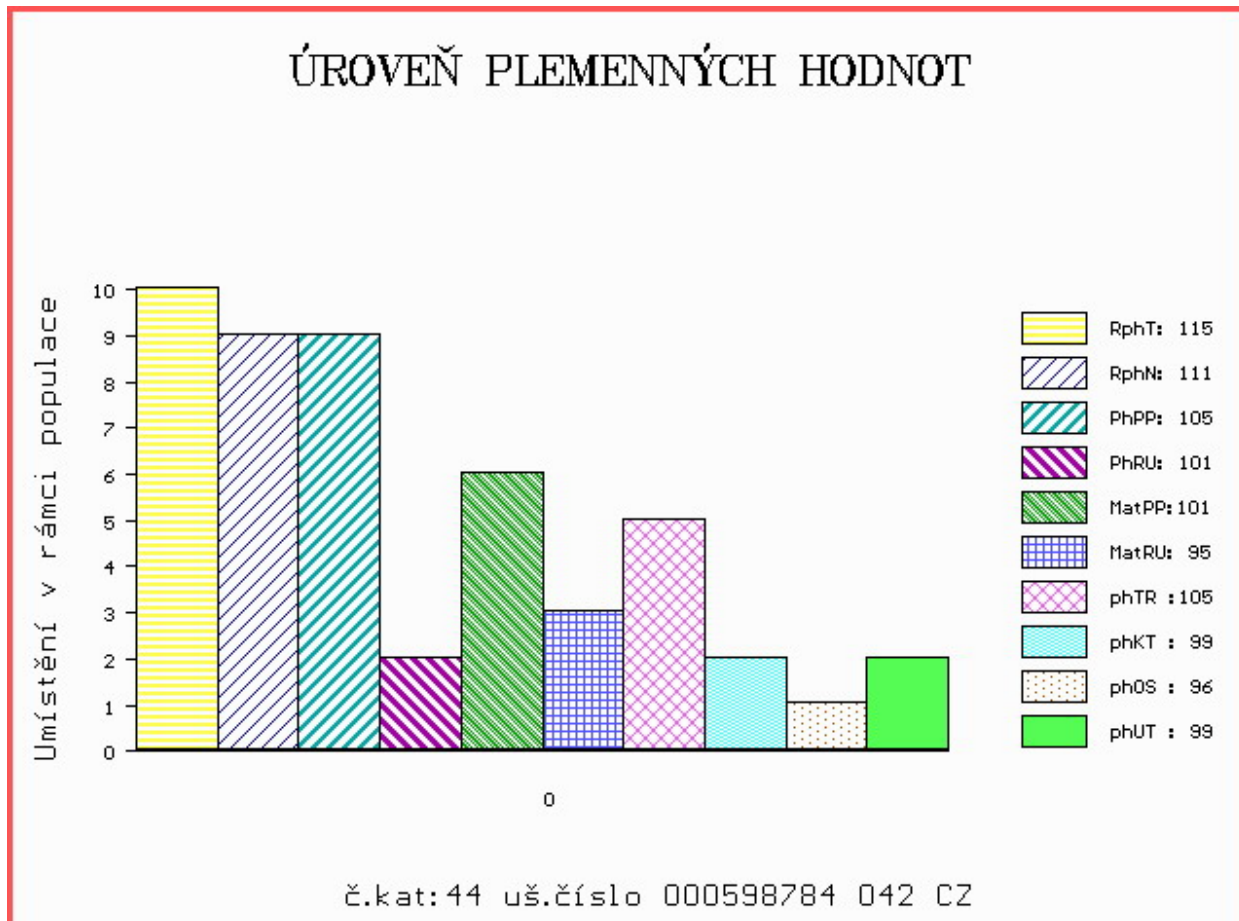

Číslo : 601436 042 CZ EDVIN Z LUDVÍKOVIC Číslo katalogu 45
 Dat.nar. : 23.12.2018 Plemeno : Y100 Limousine
 Chovatel : Kopsa Milan, Ludvíkovice
 Majitel : Kopsa Milan, Ludvíkovice

OOO 271 267 IDEAL 2393045394
 OO ZLI 801 GOLDIES TERENCE GS02-489
 MOO 1989010238 FR EMUE 1989010238

OTEC ZLM 051 UOMO NOVOKOSTELCKÝ P 394000746025031
 OMO ZLI 320 ZIRCI ZAKÓ RIDGES P 30024.2677.3
 MO 230588 931 CZ KAČENKA NOVOKOSTELECKÁ P 394000230588931
 MMO 30796 932 CZ 093000030796932

OOM ZLI 490 REMIX 1717626948
 OM ZLI 873 TEZE Z LAŽIŠTĚ 408000701970031
 MOM 4807043727 FR BERTILLE 4807043727

MA 158788 942 CZ /4 ot VANDA Z BYNOVCE 159000158788942
 OMM ZLI 343 JASNÝ VFU 007764119002
 MM 197638 932 CZ 189000197638932
 MMM 2946 517 CZ 189517002946

Vl.užit:nar: 39 *** kg ve 120d: 199 kg 210d: 287 kg 365d: 487 kg / kříž: 136 cm
 Přírustek v testu : 1608 g / 108 přírustek od narození: 1289 g / 104 šourek 37 cm
 Věk při ZV 423 dní aktuálně k 25.01.20 hmotnost: 552 kg výška v kříži: 138 cm

PLEMENNÉ HODNOTY										LINEARNÍ HODNOCENÍ							
	pp	ru	pp	ru	TR	KT	OS	UT	Hmot	kříž	TR	KT	OS	UT	CE		
BÝK	PE	107	96	ME	99	113	105	91	88	92							
MATKA	PE	105	89	ME	103	112	97	90	90	91	769 /	148	26	19	18	7	70
OTEC	PE	94	106	ME	103	111	96	99	100	99	588 /	136	25	21	21	7	74

HODNOCEN: TR 8 / / 7 KT / / OS / / UT Výsledek:

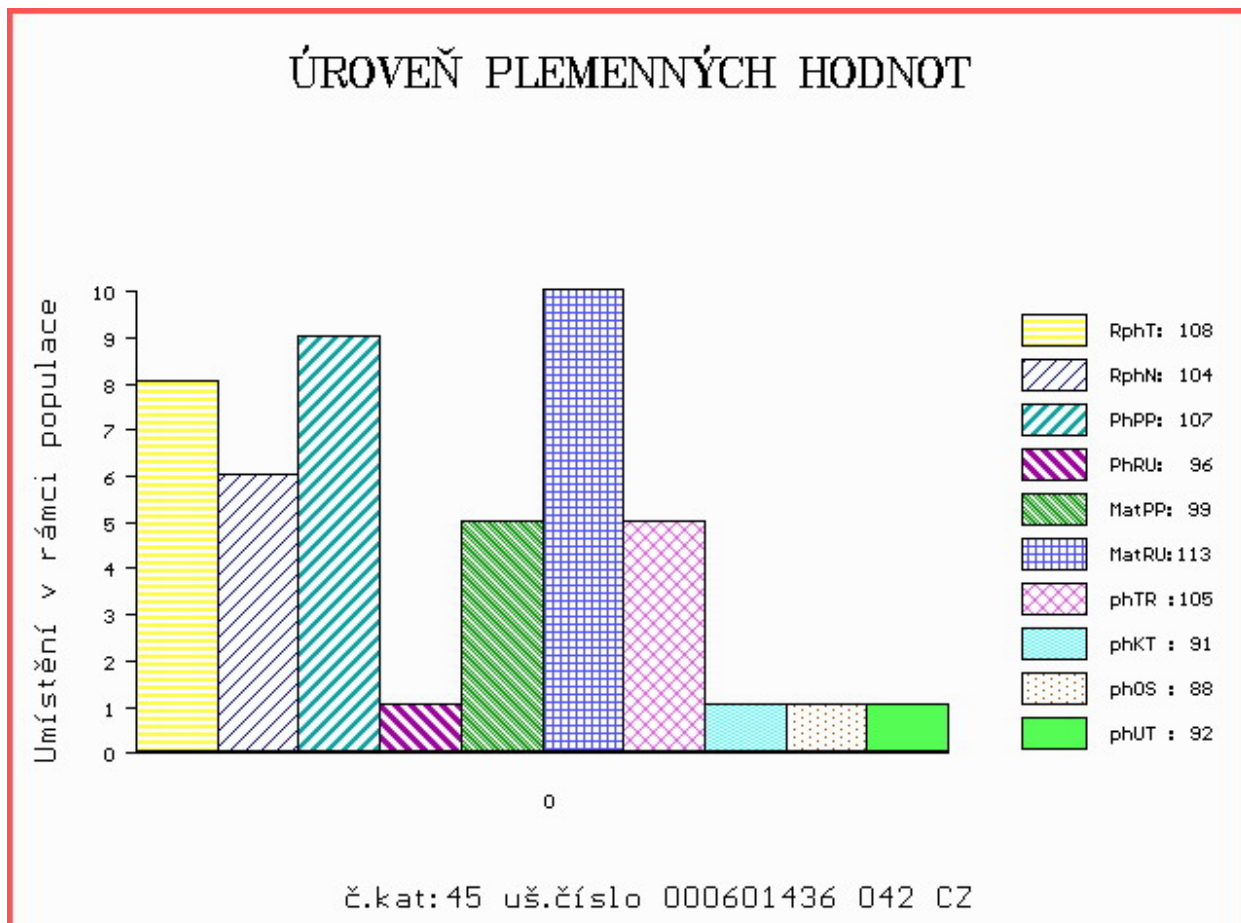

Číslo : 977358 031 CZ **EXTRÉMISTA** Číslo katalogu 46
 Dat.nar. : 24.12.2018 Plemeno : Y100 Limousine
 Chovatel : Vitů Jaroslav, Mohuřice
 Majitel : Vitů Jaroslav, Mohuřice

OOO 270 815 INDECIS 2293004195
 OO ZLI 560 ON-DIT 3615069746
 MOO 3690006248 FR FRANCHON 3690006248

O TEC ZLM 057 BAVARDAGE 2257773618
 OMO ZLI 230 DAUPHIN 1988004715
 MO 2257773207 FR RIDELLE 2257773207
 MMO 2296004352 FR MANDARINE 2296004352

OOM 271 242 SCOTCH 8700670465
 OM ZLI 662 CESAR.B 8607277374
 MOM 8603133866 FR USAS.B 8603133866

MA 317611 921 CZ /4 ot VANDA MOF 391000317611921
 OMM 270 317 OBIWAN 4899032237
 MM 3615068 302 FR CARESSE 3615068302
 MMM 3615055949 FR VIENNE 3615055949

Vl.užit:nar: 49 *** kg ve 120d: 214 kg 210d: 304 kg 365d: 542 kg / kříž: 135 cm
 Přírustek v testu : 1400 g / 99 přírustek od narození: 1302 g / 101 šourek 37 cm
 Věk při ZV 422 dní aktuálně k 25.01.20 hmotnost: 566 kg výška v kříži: 138 cm

PLEMENNÉ HODNOTY										LINEARNÍ HODNOCENÍ						
	pp	ru	pp	ru	TR	KT	OS	UT		Hmot	kříž	TR	KT	OS	UT	CE
BÝK	PE	102	110	ME	88	105	102	103	101	101						
MATKA	PE	106	97	ME	95	104	102	102	98	98	808	142	24	20	20	7 71
O TEC	PE	98	118	ME	79	110	106	113	115	113	0	0	0	0	0	0

HODNOCEN: TR 8 / / 8 KT / / OS / / UT Výsledek:

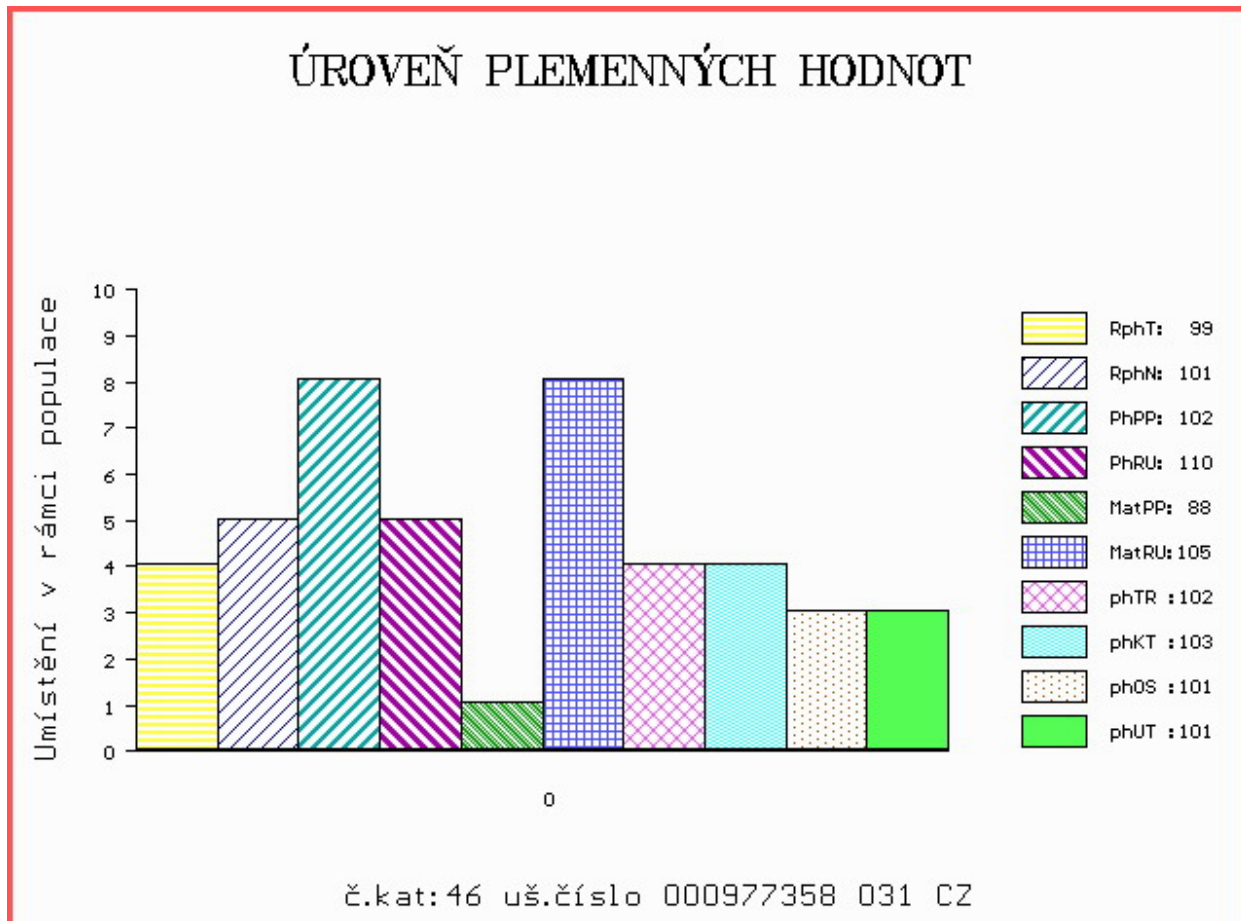

Číslo : 598788 042 CZ EMIL Z BYNOVCE Číslo katalogu 47
 Dat.nar. : 25.12.2018 Plemeno : Y100 Limousine
 Chovatel : Němec Eduard, Bynovec
 Majitel : Němec Eduard, Bynovec

OOO 267 694 CASSIS 4088028055
 OO ZLI 490 REMIX 1717626948
 MOO 1797002235 FR NOUGATINE 1797002235

OPEC ZLI 873 TEZE Z LAŽIŠTĚ 408000701970031
 OMO 270 334 TARZAN 4802022945
 MO 4807043727 FR BERTILLE 4807043727
 MMO 4803023372 FR TIGRESSE 4803023372

OOM 277 961 OBJAT 1930299413
 OM ZLM 058 CHAUMEIL 1932967173
 MOM 1931849766 FR UTILE 1931849766

MA 168454 942 CZ /3 ot ZLATKA Z BYNOVCE 458000168454942
 OMM ZLI 600 OZZY Z CUNKOVA 253000552873031
 MM 431946 931 CZ ULTRA 409000431946931
 MMM 4807026018 FR BERLINE 4807026018

Vl.užit:nar: 48 *** kg ve 120d: 181 kg 210d: 318 kg 365d: 510 kg / kříž: 129 cm
 Přírustek v testu : 1491 g / 102 přírustek od narození: 1230 g / 100 šourek 36 cm
 Věk při ZV 421 dní aktuálně k 25.01.20 hmotnost: 535 kg výška v kříži: 132 cm

PLEMENNÉ HODNOTY										LINEARNÍ HODNOCENÍ								
	pp	ru	pp	ru	TR	KT	OS	UT		Hmot	kříž	TR	KT	OS	UT	CE		
BÝK	PE	97	106	ME	102	109	98	109	113	110								
MATKA	PE	101	98	ME	107	105	88	98	101	97	688	/	142	21	20	19	7	67
OPEC	PE	104	102	ME	93	112	99	97	99	99	608	/	136	21	21	21	7	70

HODNOCEN: TR 5 / / 6 KT / / OS / / UT Výsledek:

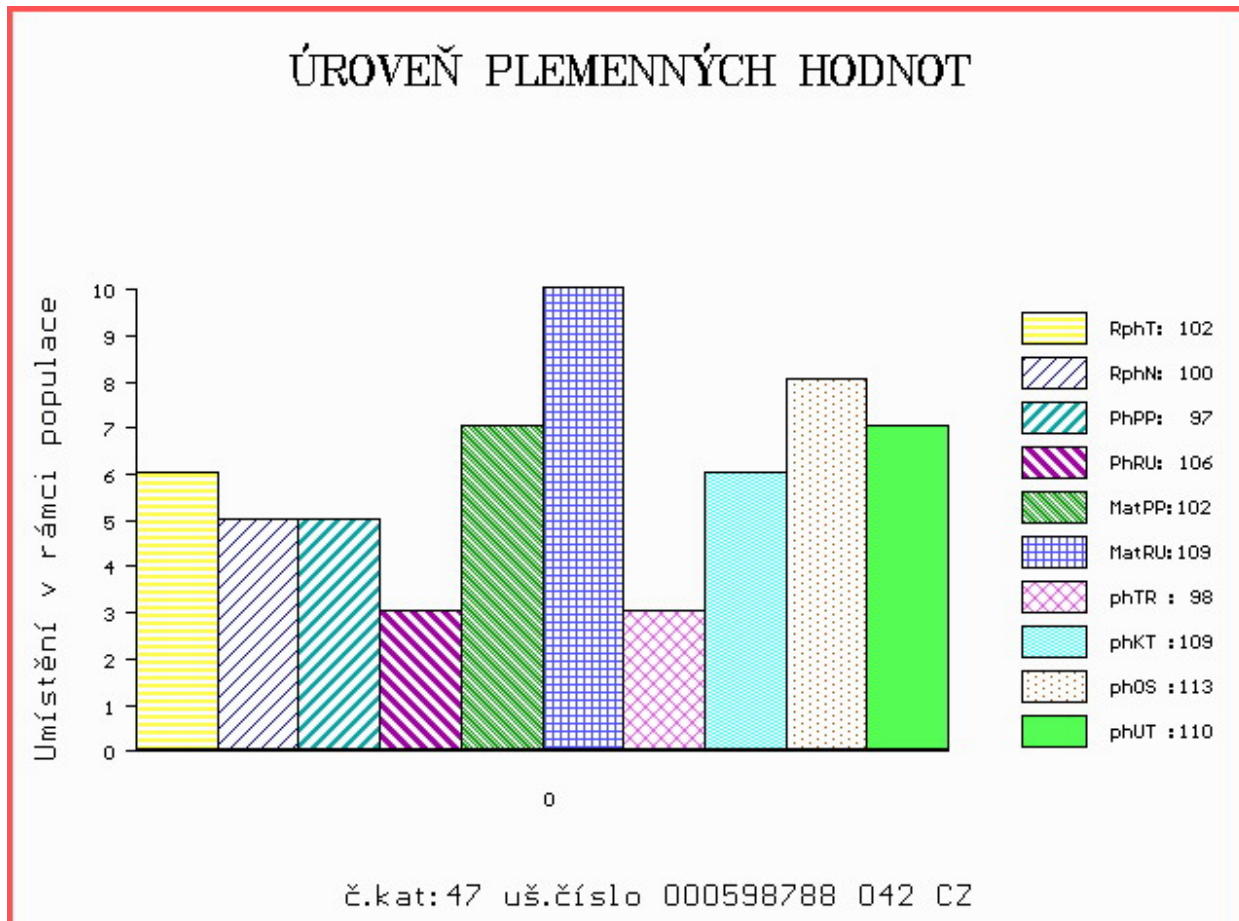

Číslo : 747992 081 CZ EVŽEN VFU Číslo katalogu 48
 Dat.nar. : 31.12.2018 Plemeno : Y100 Limousine
 Chovatel : VFU Brno ŠZP Nový Jičín
 Majitel : VFU Brno ŠZP Nový Jičín

OOO 262 862 SEREIN 8700670417
 OO 284 663 ALF 1932045114
 MOO 1996018230 FR MADELEINE 1996018230

OTEC ZLM 655 DAY 1932945444
 OMO 284 664 OUF 8798009788
 MO 1931319022 FR TARGETTE 1931319022
 MMO 1930368537 FR PANAMA 1930368537

OOM ZLI 229 ELEAZAR 1989009820
 OM ZLI 325 KOLJA VFU 007764119005
 MOM 6960 517 CZ ELECTRICITE 8789013608

MA 163752 981 CZ /7 ot TVIGI VFU 007000163752981
 OMM ZLI 402 NENUPHAR 8797011143
 MM 122226 981 CZ POMSTA VFU 00700012226981
 MMM 113288 704 CZ IGORA VFU 007000113288704

Vl.užit:nar: 51 *** kg ve 120d: 207 kg 210d: 333 kg 365d: 526 kg / kříž: 135 cm
 Přírustek v testu : 1458 g / 107 přírustek od narození: 1351 g / 104 šourek 36 cm
 Věk při ZV 415 dní aktuálně k 25.01.20 hmotnost: 578 kg výška v kříži: 139 cm

PLEMENNÉ HODNOTY										LINEARNÍ HODNOCENÍ							
	pp	ru	pp	ru	TR	KT	OS	UT		Hmot	kříž	TR	KT	OS	UT	CE	
BÝK	PE	94	108	ME	101	100	107	107	107	107							
MATKA	PE	95	99	ME	100	114	106	102	101	103	798	147	25	20	17	6	68
OTEC	PE	92	113	ME	104	87	105	112	112	110	0	0	0	0	0	0	0

HODNOCEN: TR 9 / / 9 KT / / OS / / UT Výsledek:

