

KATALOG ZÁKLADNÍHO VÝBĚRU
dne 20.2. 2020
Valenta Petr, Budyně
Začátek 09,00 hod.

Č. k.	Číslo býčka	Otec st.reg.	Datum NAROZENÍ	Plem. PLEM	HM. kg	Kř. cm	Přír. g	od nar. RPH	CHOVATEL
1	85952 034 CZ	ZMS 281	10.10.18	S100	716	145	1435 g	111	Valenta Petr, Budyně
2	85953 034 CZ	ZMS 602	15.10.18	S100	714	145	1447 g	111	Valenta Petr, Budyně
3	85960 034 CZ	ZMS 107	28.10.18	S100	806	146	1695 g	127	Valenta Petr, Budyně
4	85962 034 CZ	ZMS 865	30.10.18	S100	685	142	1441 g	108	Valenta Petr, Budyně
5	85977 034 CZ	ZMS 927	28.12.18	S100	667	143	1613 g	112	Valenta Petr, Budyně
6	85978 034 CZ	ZMS 446	29.12.18	S100	636	138	1534 g	115	Valenta Petr, Budyně

Plemenné hodnoty uvedené v katalogu jsou spočítány k 31.12.2019



Vysvětlivky ke zkratkám ve jménech v katalogu :

ET	- býček narozen po embryotrasferu
RED	- zbarvení red angus
P,V	- bezrohý / volný roh (* - testováno testem DNA)
PP	- bezrohý – homozygot (stanoveno testem DNA)
R	- rohatý (* - testováno testem DNA)
+/+ ,WT/WT	- nepřenáší alelu způsobujícími dvojí osvalení (GS, AA)
MH/+	- heterozygot s jednou alelou podmiňující dvojí osvalení (GS)
MH/MH	- homozygot - obě alely podmiňující dvojí osvalení (GS – oddíl „B“ PK)
Porodní hmot (nar)	- u plemene AA,BA,HE,CH,MS,LI způsob zjišťování porodní hmotnosti v chovu * * * - váženo při narození , * * - odhadováno , * - nesledováno

U matek plemene BA

Třída	Výška kříž (cm)	Hmotnost (kg)	RPH přímý efekt	RPH mat. efekt	RPH osvalení
SE	147 a více	800 a více	105 a vic	103 a vic	103 a vic
EC	147 a více	800 a více	105 a vic	pod 103	103 a vic
EM	147 a více	800 a více	pod 105	103 a vic	pod 103
CM	pod 147	pod 800	105 a vic	103 a vic	103 a vic
C1	pod 147	pod 800	105 a vic	pod 103	103 a vic
M1	pod 147	pod 800	pod 105	103 a vic	pod 103

Popisky grafu úrovně plemenných hodnot

Jednotlivé plemenné hodnoty jsou rozděleny do pásem na základě výpočtu kvantilu normálního rozložení, které udávají, jak si konkrétní jedinec stojí v porovnání s průměrem populace plemenných býčků odchovaných v období 2014 – 2019.

pásma	Pozice býka v rámci populace	zkratka	Popis údaje v grafu
10	býk patří hodnotou RPH do 10 % nejlepších býků v daném ukazateli	<i>RphT</i>	RPH pro přírůstek v testu
9	býk patří hodnotou RPH do 20 % nejlepších býků v daném ukazateli	<i>RphN</i>	RPH pro životní přírůstek
8	býk patří hodnotou RPH do 30 % nejlepších býků v daném ukazateli	<i>RpPP</i>	RPH pro přímý efekt porody
7	býk patří hodnotou RPH do 40 % nejlepších býků v daném ukazateli	<i>RpRU</i>	RPH pro přímý efekt růst
6	býk patří hodnotou RPH do 50 % nejlepších býků v daném ukazateli	<i>MatPP</i>	RPH pro maternální efekt porody
5	býk patří hodnotou RPH do průměru býků v daném ukazateli	<i>MatRU</i>	RPH pro maternální efekt růst
4	býk patří hodnotou RPH do 60 % nejlepších býků v daném ukazateli	<i>phTR</i>	RPH pro lineární hodnocení těl. rámec
3	býk patří hodnotou RPH do 70 % nejlepších býků v daném ukazateli	<i>phKT</i>	RPH pro lineární hodnocení kap. těla
2	býk patří hodnotou RPH do 80 % nejlepších býků v daném ukazateli	<i>phOS</i>	RPH pro lineární hodnocení osvalení
1	býk patří hodnotou RPH do 90 % nejlepších býků v daném ukazateli	<i>phUT</i>	RPH pro lineární hodnocení užit. typ

Hlavní selekční kritéria pro výběr do plemenitby na OPB a odchovu u chovatele

Hlavním selekčním kritériem bude pouze lineární hodnocení při základním výběru.

Důvody vyřazení před základním výběrem

- hodnocení tělesného rámce (1,2,3 body dle parametrů daného plemene)
- hodnocení bodů za hmotnost v 365 dnech (1,2,3 body dle parametrů daného plemene)
- nepředvedení býka k základnímu výběru na ohlávce nebo na vodící tyči
- na základě rozhodnutí majitele býka o jeho vyřazení
- zdravotní důvody (displazie varlat, apod.)

Důvody vyřazení při základním výběrem

- hodnocení délky těla (1,2,3 body dle parametrů daného plemene)
- hodnocení ukazatelů kapacity těla (1,2,3 body dle parametrů daného plemene)
- hodnocení ukazatelů osvalení (1,2,3 body dle parametrů daného plemene)
- hodnocení užitkového typu (1,2,3 body dle parametrů daného plemene)
- závažné vady exteriéru při základním výběru
- neodpovídající funkčnost končetin při základním výběru
- zdravotní důvody (displazie varlat, apod.)

Reklamační řád pro základní výběry býků

Majitel odchovávaného býčka má právo podat reklamaci proti rozhodnutí výběrové komise (ČSCHMS). Tato reklamační může mít písemnou nebo ústní formu. Předmětem reklamační může být pouze konečný výsledek výběru (vybrán, odročen, vyřazen), nikoliv nesouhlas s bodovým hodnocením daného býka. Po skončení základního výběru býků vyzve předseda výběrové komise, nebo příslušný inspektor k podání případných protestů (reklamací). Reklamační se podává písemně (emilem) nejpozději následující den po provedení výběru a to řediteli svazu, řediteli PK a členům výběrové komise (bonitérovi), která hodnocení provedla. Jménem majitele býka může jednat také zástupce odchovny plemenných býků (OPB). V případě neshody mezi verdiktem výběrové komise a majitelem býka je býk odročen a bude proveden nový základní výběr. Provedení nového základního výběru je podmíněno složením kauce 5000 Kč za každého reklamovaného býka. Kauce se skládá na účet ČSCHMS nejpozději do 10-ti kalendářních dnů ode dne provedení základního výběru. V případě, že nebudou peníze připsány na účet v daném termínu, platí původní verdikt výběrové komise a reklamační se dále neřeší. Nový základní výběr se uskuteční do 30-ti dnů od sporného výběru na místě, kde byla podána reklamační, pokud se obě strany nedohodnou jinak. Většinové složení komise nesmí být totožné se složením komise, která vynesla sporný verdikt. O složení nové komise rozhoduje Rada PK daného plemene po dohodě s ČSCHMS. O závěru nového základního výběru je sepsán nový výběrový protokol. Proti tomuto rozhodnutí se již nelze dále odvolat. V případě, že je potvrzeno původní rozhodnutí výběrové komise, propadá kauce ve prospěch ČSCHMS, v opačném případě se vrací majiteli býka do 10-ti kalendářních dnů od provedení nového základního výběru. Náklady spojené s novým základním výběrem (zejména cestovné členů výběrové komise, případně oprávněné nároky spojené s odměnou za odvedenou práci) nese strana, která při svém rozhodnutí či jednání nebyla v právu. Tyto náklady jsou zúčtovány na základě vystavené faktury zaslané druhé straně nejpozději do 14 dnů od provedení opakovaného základního výběru. V každém případě se o reklamační vede písemný zápis. Rozhodnutí výběrové komise se váže ke konkrétnímu zvířeti v konkrétním čase a není možno se na něj odvolávat v případných následných sporech.

Schváleno výborem ČSCHMS dne 21.3.2006 v Hradištku pod Medníkem, změny schváleny 24.7.2019 Grémiem předsedů rad plemenných knih v Hradištku pod Medníkem. Vstupuje v platnost dnem schválení.



<u>Sekretariát:</u> ČSCHMS Praha Těšnov 17 11705 Praha 1 Mobil : +420 724 007 860 Telefon : +420 221 812 865 E-mail : info@cschms.cz	<u>Ředitel PK</u> <i>Kopecký Jan</i> Osík 201 569 67 Osík u Litomyšle Mobil : +420 724 007 862 Telefon : +420 461 612 809 E-mail : kopeccky@cschms.cz	<u>Adresa PK</u> <i>Honová Nina</i> Osvoboditelů 35/9 410 02 Lovosice Mobil : +420 724 073 641 E-mail : honova@cschms.cz
--	---	---

Číslo : **85952 034 CZ** **EBRON BUDYŇSKÝ P*** Číslo katalogu 1
 Dat.nar. : 10.10.2018 Plemeno : S100 Masný simentál
 Chovatel : Valenta Petr, Budyně
 Majitel : Valenta Petr, Budyně

OOO ZSI 713 VINGEGAARD COLUMBUS PP 41524-01197
 OO 281 851 VINGEGAARD GERONINO PP 41524-01403
 MOO 4152401084 DK VINGEGAARD AIDA ET P 41524-01084

Otec ZMS 281 VINGEGAARD IRON PP 41524-01469
 OMO ZSI 955 CELTIC ROCK ET R 221152690291
 MO 4152401245 DK VINGEGAARD EMILIE ET P 41524-01245
 MMO 4152401189 DK VINGEGAARD BEAUTY ET P 41524-01189

OOM ZSI 949 CURAHEEN VIO ET R 171059860169
 OM ZMS 104 VINGEGAARD HERMINATOR ET P 41524-01439
 MOM 4152401244 DK VINGEGAARD EPOKE ET P 41524-01244

MA 566238 931 CZ /2 ot P 420000566238931
 OMM ZSI 580 DERROUGH SAMUAL R 272020210063
 MM 386443 931 CZ UŽOVKA BUDYŇSKÁ ET R 420000386443931
 MMM 315618 961 CZ ARTEMIS AGROCHYT ET P 392000315618961

Vl.užit:nar: **50 ***** kg ve 120d: **206** kg 210d: **318** kg 365d: **524** kg / kříž: **132** cm
 Přírustek od narození: **1435 g / 111** šourek **39** cm
 Věk při ZV **498** dní aktuálně k 17.01.20 hmotnost: **716** kg výška v kříži: **145** cm

PLEMENNÉ HODNOTY										LINEARNÍ HODNOCENÍ						
	pp	ru	pp	ru	TR	KT	OS	UT		Hmot	kříž	TR	KT	OS	UT	CE
BÝK	PE	81	123	ME	113	90	112	120	122	121						
MATKA	PE	92	123	ME	126	83	110	112	112	113	820	/ 150	27	21	20	7 75
Otec	PE	70	118	ME	95	99	112	119	120	120	740	/ 146	28	21	21	8 78

HODNOCEN: TR 8 / /10 KT / / OS / / UT Výsledek:

ÚROVEŇ PLEMENNÝCH HODNOT

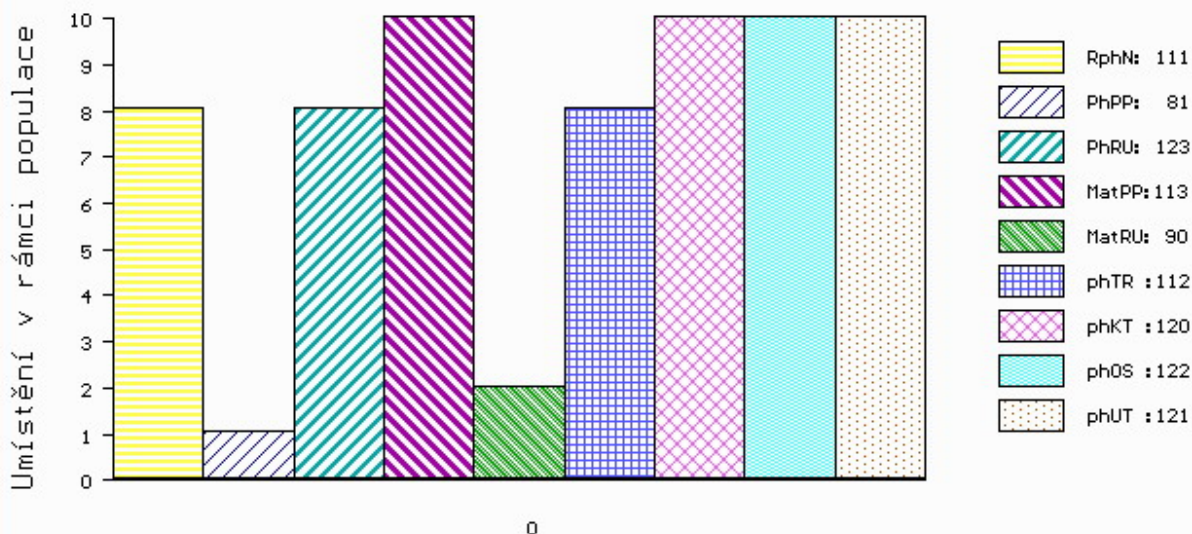

č.kat:01 uš.číslo 000085952 034 CZ

Číslo : 85953 034 CZ EITHNÉ BUDYŇSKÝ P* Číslo katalogu 2
 Dat.nar. : 15.10.2018 Plemeno : S100 Masný simentál
 Chovatel : Valenta Petr, Budyně
 Majitel : Valenta Petr, Budyně

OOO 269 782 OMORGA PRINCE R M060676
 OO 272 039 LYKKE BASSE P 41344-00371
 MOO 4134400326 DK LYKKE VANESSA P 41344-00326

OTEC ZMS 602 LYKKE LE MANS PP 41344-00538
 OMO ZSI 829 LANGO AUGUST/ATOS PP 17701-00844
 MO 4134400413 DK LYKKE DIDLINA PP 41344-00413
 MMO 4134400294 DK LYKKE ULUPULU P 41344-00294

OOM 262 692 HILLCREST CHAMPION PMMC017
 OM ZSI 807 CURAHEEN TYSON ET R 171059840126
 MOM 151420930180 IE RACEVIEW MERLE-BEAUTY BATM031

MA 528062 931 CZ /8 ot ANETA BUDYŇSKÁ P 420000528062931
 OMM ZSI 495 HEDETOFT VITO PP 51546-02044
 MM 386425 931 CZ ET P 420000386425931
 MMM 117541 942 CZ PAVLA Z PODLEŠÍ PP 061000117541942

Vl.užit:nar: 50 *** kg ve 120d: 195 kg 210d: 321 kg 365d: 528 kg / kříž: 136 cm
 Přírustek od narození: 1447 g / 111 šourek 41 cm
 Věk při ZV 493 dní aktuálně k 17.01.20 hmotnost: 714 kg výška v kříži: 145 cm

PLEMENNÉ HODNOTY

LINEARNÍ HODNOCENÍ

	pp	ru	ME	pp	ru	TR	KT	OS	UT	Hmot	kříž	TR	KT	OS	UT	CE
BÝK	PE	78	126	100	96	120	123	124	125							
MATKA	PE	78	133	83	102	114	118	119	119	766 /	146	27	22	20	8	77
OTEC	PE	69	129	105	81	114	114	113	116	915 /	152	29	25	25	9	88

HODNOCEN: TR 8 / /10 KT / / OS / / UT Výsledek:

ÚROVEŇ PLEMENNÝCH HODNOT

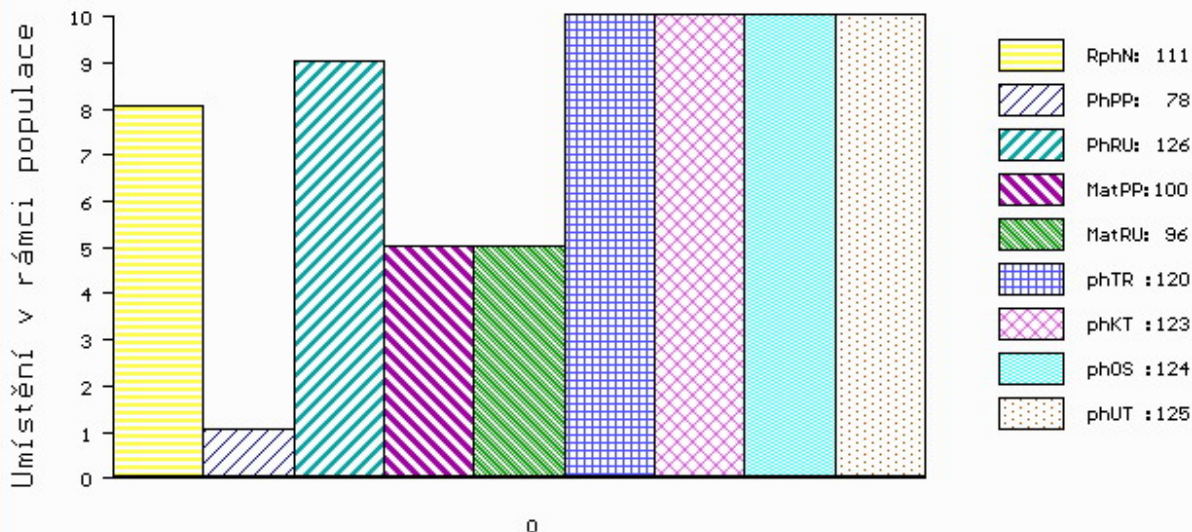

č.kat:02 uš.číslo 000085953 034 CZ

Číslo : **85960 034 CZ** **ELOTH BUDYŇSKÝ R*** Číslo katalogu 3
 Dat.nar. : 28.10.2018 Plemeno : S100 Masný simentál
 Chovatel : Valenta Petr, Budyně
 Majitel : Valenta Petr, Budyně

OOO 280 542 BLACKFORD HARVESTER M049570
 OO 280 541 HOCKENHULL WATERLOO M072160
 MOO 160873500016 UK HOCKENHULL GIRLIE 13TH ET T002348

Otec ZMS 107 BEL DHU CAPERCAILLIE 11 R M079624

OMO 280 543 KILBRIDE FARM STRABANE M065449
 MO 500948700461 UK BLACKFORD WAGTAIL F089615
 MMO 500948700272 UK BLACKFORD SAFFRON F078792

OOM 281 851 VINGEGAARD GERONINO PP 41524-01403
 OM ZMS 281 VINGEGAARD IRON PP 41524-01469
 MOM 4152401245 DK VINGEGAARD EMILIE ET P 41524-01245

MA 622407 931 CZ /1 ot BRENDA BUDYŇSKÁ P* 420000622407931

OMM ZSI 807 CURAHEEN TYSON ET R 171059840126
 MM 528062 931 CZ ANETA BUDYŇSKÁ P 420000528062931
 MMM 386425 931 CZ ET P 420000386425931

Vl.užit:nar: **50 ***** kg ve 120d: **245** kg 210d: **376** kg 365d: **666** kg / kříž: **137** cm
 Přírustek od narození: **1695 g / 127** šourek **39** cm
 Věk při ZV **480** dní aktuálně k 17.01.20 hmotnost: **806** kg výška v kříži: **146** cm

PLEMENNÉ HODNOTY

LINEARNÍ HODNOCENÍ

	pp	ru	ME	pp	ru	TR	KT	OS	UT	Hmot	kříž	TR	KT	OS	UT	CE		
BÝK	PE	73	141	ME	92	92	128	133	133	135								
MATKA	PE	70	135	ME	86	102	115	122	124	124	689	/	141	22	19	19	7	67
Otec	PE	86	131	ME	101	91	118	118	118	120	0	/	0	0	0	0	0	0

HODNOCEN: TR 9 / /10 KT / / OS / / UT Výsledek:

ÚROVEŇ PLEMENNÝCH HODNOT

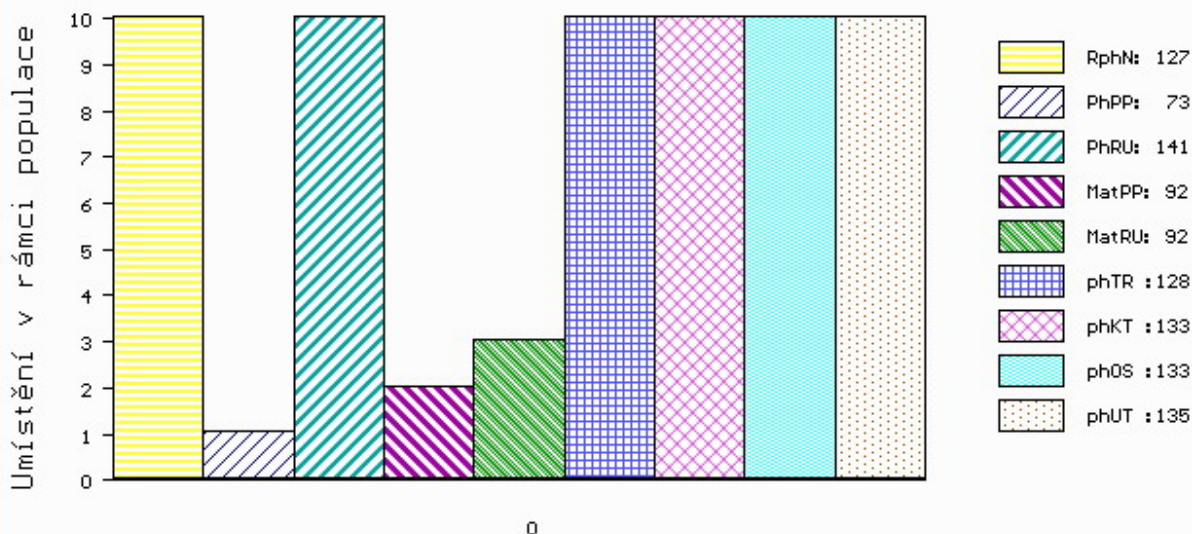

č.kat:03 uš.číslo 000085960 034 CZ

Číslo : **85962 034 CZ** **ETHUME BUDYŇSKÝ PP** Číslo katalogu 4
 Dat.nar. : 30.10.2018 Plemeno : S100 Masný simentál
 Chovatel : Valenta Petr, Budyně
 Majitel : Valenta Petr, Budyně

OOO 288 641 DIMENSION P 09.379 96145
 OO 288 369 BW DICK P 08.928 01728
 MOO 891196458 DE BW ANEELIESSE P 08.911 96458

Otec ZMS 865 BW DIAMANT PP 08.930 13240
 OMO 272 176 KOMO P 08.911 96412
 MO 892337918 DE BW ROSE P 08.923 37918
 MMO 891416887 DE BW ROSWITA P 08.914 16887

OOM 281 851 VINGEGAARD GERONINO PP 41524-01403
 OM ZMS 281 VINGEGAARD IRON PP 41524-01469
 MOM 4152401245 DK VINGEGAARD EMILIE ET P 41524-01245

MA 622408 931 CZ /1 ot ET P 420000622408931
 OMM ZSI 807 CURAHEEN TYSON ET R 171059840126
 MM 528062 931 CZ ANETA BUDYŇSKÁ P 420000528062931
 MMM 386425 931 CZ ET P 420000386425931

Vl.užit:nar: **45** *** kg ve 120d: **206** kg 210d: **333** kg 365d: **546** kg / kříž: **130** cm
 Přírustek od narození: **1441 g / 108** šourek **42** cm
 Věk při ZV **478** dní aktuálně k 17.01.20 hmotnost: **685** kg výška v kříži: **142** cm

PLEMENNÉ HODNOTY

LINEARNÍ HODNOCENÍ

	pp	ru	ME	pp	ru	TR	KT	OS	UT	Hmot	kříž	TR	KT	OS	UT	CE
BÝK PE	81	124	80	89	116	129	130	130								
MATKA PE	67	121	82	105	103	113	117	114		720 /	143	24	19	19	7	69
Otec PE	97	122	87	74	116	126	125	126		1300 /	151	28	24	22	8	82

HODNOCEN: TR 7 / / 9 KT / / OS / / UT Výsledek:

ÚROVEŇ PLEMENNÝCH HODNOT

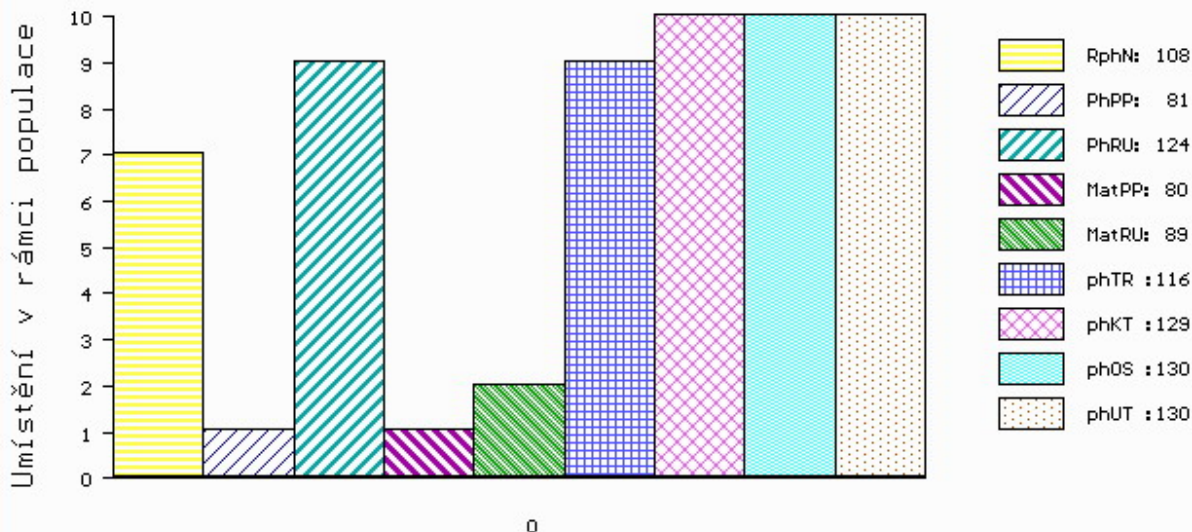

č.kat:04 uš.číslo 000085962 034 CZ

Číslo : **85977 034 CZ** ENIAS BUDYŇSKÝ PP Číslo katalogu 5
 Dat.nar. : 28.12.2018 Plemeno : S100 Masný simentál
 Chovatel : Valenta Petr, Budyně
 Majitel : Valenta Petr, Budyně

OOO ZSI 279 LANGO UNESCO P 17701-00760
 OO ZSI 829 LANGO AUGUST/ATOS PP 17701-00844
 MOO 1770100654 DK LANGO SONJA P 17701-00654

Otec ZMS 927 KIRSTINESMINDES MASCOT P 45444-01011
 OMO 281 850 STENBAKKEN'S FUNDUS P 75658-00150
 MO 4544400974 DK KIRSTIENMINDE'S IDA 45444-00974
 MMO 8016400203 DK SNEUMGAARD DUFFY P 80164-00203

OOM 269 046 DIRNANEAN JACOB R M050979
 OM ZMS 132 NORGÁRD CHARLIE P 42245-00814
 MOM 4224500779 DK NORGÁRD VIBEKE P 42245-00779

MA 622394 931 CZ /2 ot ET P 42000622394931
 OMM ZSI 807 CURAHEEN TYSON ET R 171059840126
 MM 533894 931 CZ ZETKA AGF P 444000533894931
 MMM 241089 953 CZ TIFANY BOVET P 069000241089953

Vl.užit:nar: **46** *** kg ve 120d: **213** kg 210d: **333** kg 365d: **626** kg / kříž: **143** cm
 Přírustek od narození: **1613 g / 112** šourek **40** cm
 Věk při ZV **419** dní aktuálně k 17.01.20 hmotnost: **667** kg výška v kříži: **143** cm

PLEMENNÉ HODNOTY										LINEARNÍ HODNOCENÍ						
	pp	ru	pp	ru	TR	KT	OS	UT		Hmot	kříž	TR	KT	OS	UT	CE
BÝK	PE	95	134	ME	116	76	116	122	123							
MATKA	PE	89	125	ME	117	80	107	113	114	669	/ 140	21	19	19	6	65
Otec	PE	94	131	ME	111	80	119	119	121	914	/ 152	28	23	24	8	83

HODNOCEN: TR 9 / /10 KT / / OS / / UT Výsledek:

ÚROVEŇ PLEMENNÝCH HODNOT

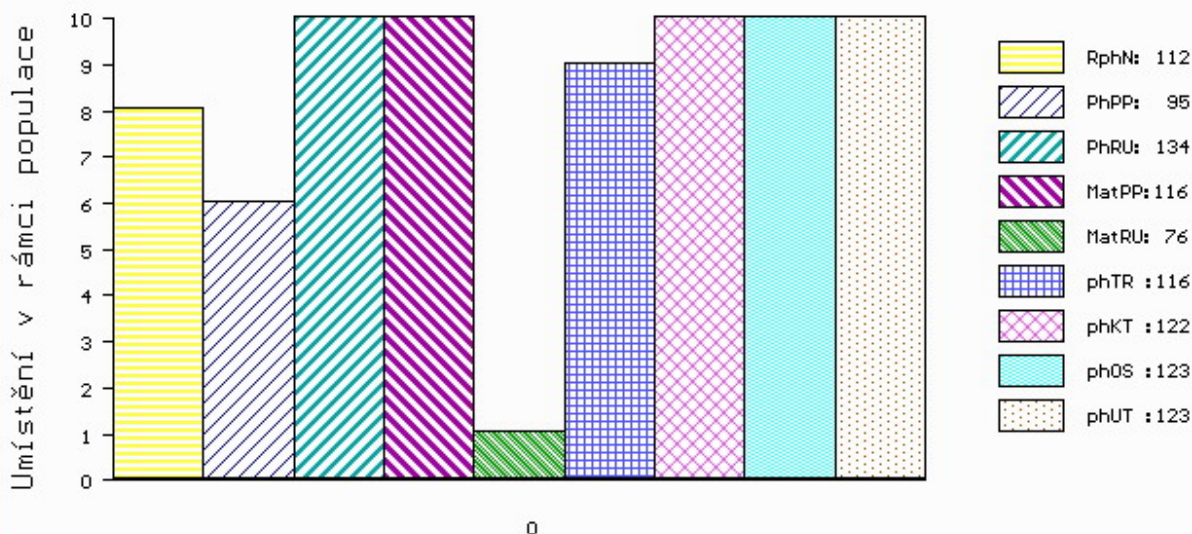

č.kat:05 uš.číslo 000085977 034 CZ

Číslo : 85978 034 CZ ENEDIKTAL BUDYŇSKÝ R* Číslo katalogu 6
 Dat.nar. : 29.12.2018 Plemeno : S100 Masný simentál
 Chovatel : Valenta Petr, Budyně
 Majitel : Valenta Petr, Budyně

OOO 270 515 RACEVIEW KING BATK019
 OO 285 106 CRUGMELYN BRENIN 10 M076493
 MOO 0 CRUGMELYN LLEUCU LLWYD F066157

OTEC ZMS 446 KILBRIDE FARM DRAGOON 12 R M082207
 OMO 279 346 CAIRNVIEW SNAZZY M066099
 MO 906234427067 UK KILBRIDE FARM DORA 41B F094333
 MMO 90623442463 UK KILBRIDE FARM DORA 21T F082958

OOM ZSI 369 LYKKE ANDERS P 41344-00335
 OM ZSI 669 SIMON Z LEŽNICE P 340000528232041
 MOM 1302603473 DE EMPORE P 13.026 03473

MA 566213 931 CZ /5 ot P 420000566213931
 OMM ZSI 580 DERROUGH SAMUAL R 272020210063
 MM 424109 931 CZ ET P 420000424109931
 MMM 315618 961 CZ ARTEMIS AGROCHYT ET P 392000315618961

Vl.užit:nar: 47 *** kg ve 120d: 226 kg 210d: 342 kg 365d: 601 kg / kříž: 138 cm
 Přírustek od narození: 1534 g / 115 šourek 39 cm
 Věk při ZV 418 dní aktuálně k 17.01.20 hmotnost: 636 kg výška v kříži: 138 cm

PLEMENNÉ HODNOTY										LINEARNÍ HODNOCENÍ							
	pp	ru	ME	pp	ru	TR	KT	OS	UT	Hmot	kříž	TR	KT	OS	UT	CE	
BÝK	PE	94	129	ME	97	80	119	130	130	131							
MATKA	PE	96	117	ME	113	93	106	111	111	112	710	142	24	20	19	7	70
OTEC	PE	85	134	ME	78	72	122	133	134	134	0	0	0	0	0	0	0

HODNOCEN: TR 7 / /10 KT / / OS / / UT Výsledek:

ÚROVEŇ PLEMENNÝCH HODNOT

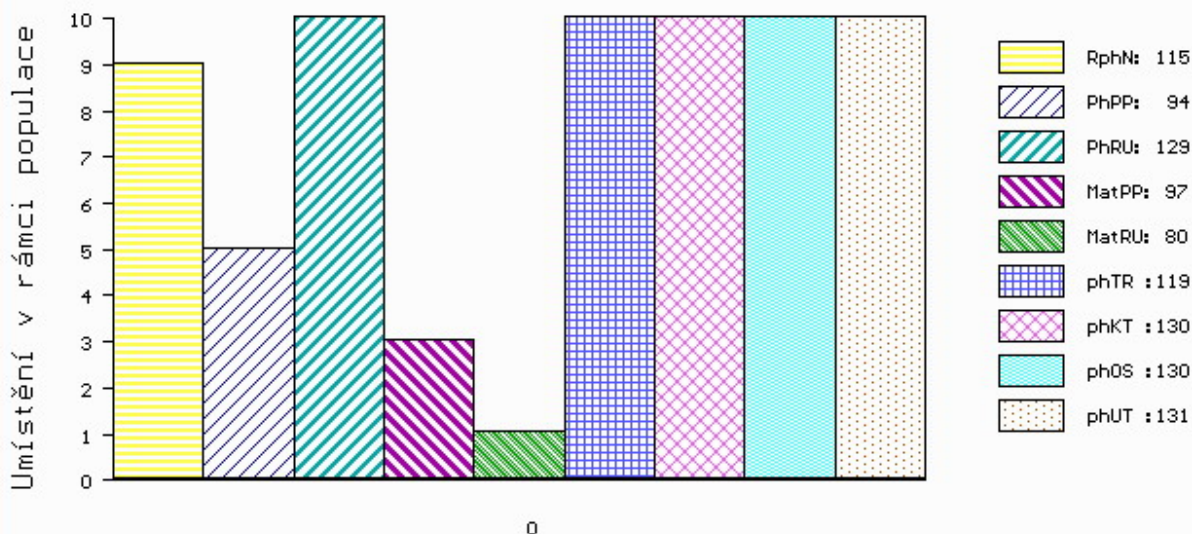

č.kat:06 uš.číslo 000085978 034 CZ