

KATALOG ZÁKLADNÍHO VÝBĚRU
dne 24.2.2020
OPB Janovice u Rýmařova
Začátek 9,00 hod.

Č. k.	Číslo býčka	OTEC st.reg.	DATUM NAROZENÍ	PLEM.	PŘÍRUSTEK (g) test RPH živ.RPH				CH O V A T E L
1	750721	081 CZ ZMS 285	02.12.18	S100	1750	96	1371	99	Hořák Jan, SHR, Janovice u R.
2	750725	081 CZ ZMS 845	04.12.18	S100	1766	104	1421	106	Hořák Jan, SHR, Janovice u R.
3	750727	081 CZ ZMS 845	04.12.18	S100	1975	99	1465	102	Hořák Jan, SHR, Janovice u R.
4	750733	081 CZ ZSI 778	06.12.18	S100	1933	110	1577	115	Hořák Jan, SHR, Janovice u R.
5	750735	081 CZ ZMS 865	06.12.18	S100	1616	92	1482	97	Hořák Jan, SHR, Janovice u R.
6	750743	081 CZ ZMS 845	11.12.18	S100	1925	107	1431	107	Hořák Jan, SHR, Janovice u R.
7	750746	081 CZ ZMS 844	13.12.18	S100	1258	86	1342	98	Hořák Jan, SHR, Janovice u R.
8	750747	081 CZ ZSI 778	14.12.18	S100	1700	102	1429	105	Hořák Jan, SHR, Janovice u R.
9	750752	081 CZ ZMS 865	16.12.18	S100	1866	103	1623	109	Hořák Jan, SHR, Janovice u R.
10	750762	081 CZ ZMS 865	23.12.18	S100	1833	98	1449	102	Hořák Jan, SHR, Janovice u R.
11	741106	081 CZ HRF 384	16.11.18	U100	1541	93	1262	99	Hořák Jan, SHR, Janovice u R.
12	741108	081 CZ HRF 280	16.11.18	U100	1900	121	1369	119	Hořák Jan, SHR, Janovice u R.
13	741115	081 CZ HRF 280	19.11.18	U100	1950	114	1360	115	Hořák Jan, SHR, Janovice u R.
14	750713	081 CZ HRF 477	26.11.18	U100	1783	112	1276	112	Hořák Jan, SHR, Janovice u R.
15	750737	081 CZ HRF 477	09.12.18	U100	1616	107	1230	104	Hořák Jan, SHR, Janovice u R.
16	750708	081 CZ ZAI 167	22.11.18	G100	1708	109	1313	115	Hořák Jan, SHR, Janovice u R.
17	750741	081 CZ ZAI 167	10.12.18	G100	1750	111	1324	111	Hořák Jan, SHR, Janovice u R.
18	750749	081 CZ ZAI 167	15.12.18	G100	1575	100	1361	105	Hořák Jan, SHR, Janovice u R.
19	750716	081 CZ ICH 099	27.11.18	T100	1916	110	1398	108	Hořák Jan, SHR, Janovice u R.

Býci vyřazení před základním výběrem

Č. k.	Číslo býčka	OTEC st.reg.	Datum narození	PLEM.	Body VT HM		CHOVATEL	Důvod vyřazení
20	741109	081 CZ ZTI 202	16.11.18	T100	7	6	Hořák Jan, SHR, Janovice u R.	před ZV-hm.365d
21	750702	081 CZ ZIT 339	21.11.18	T100	7	3	Hořák Jan, SHR, Janovice u R.	před ZV-hm.365d
22	741107	081 CZ HRF 384	16.11.18	U100	7	5	Hořák Jan, SHR, Janovice u R.	před ZV-hm.365d
23	750724	081 CZ ZAI 167	04.12.18	G100	7	9	Hořák Jan, SHR, Janovice u R.	před ZV-chovatel
24	750712	081 CZ ZMS 845	26.11.18	S100	6	2	Hořák Jan, SHR, Janovice u R.	před ZV-hm.365d

Plemenné hodnoty uvedené v katalogu jsou spočítány k 31.12.2019



Termíny základních výběrů a dražeb v roce 2020

I. turnus - Býci narození 1.10.2018 - 31.12.2018

Den	Datum	Začátek *	OPB	Ks**	Plemena	Dražba
Pondělí	17.2.2020	9,00	OPB Benešov	51	CH,MS,LI,UC,PI	hodinu po skončení ZV
		9,00	Minaříková Hana,Hluk	2	BA	x
		9,00	Družstvo vlastníků Libeň - Vtelno	7	CH,LI	x
		12,00	Loos Adolf,Hora Svaté Kateřiny	6	LI	x
Úterý	18.2.2020	9,00	OPB Osík	44	CH	hodinu po skončení ZV
		9,00	Bystrianská Jana,Melč	1	LI	x
		9,00	Bystrianský Jan,Melč	1	LI	x
		10,00	Poruba Jan, Šenov u N./J.	1	LI	x
		12,00	Niemiec Czeslaw,Dolní Žukov	4	LI	x
Středa	19.2.2020	9,00	OPB Cunkov	48	LI	hodinu po skončení ZV
		16,00	Farma Karel Dvořák s.r.o.	1	LI	x
Čtvrtek	20.2.2020	9,00	OPB Cunkov	51	CH,AA,MS,UU,PI,PP,SA	hodinu po skončení ZV
		9,00	Valenta Petr,Budyně	6	MS	x
		11,00	Krejcar David,Těšínov	4	SA	x
		12,00	Černěveský Háj s.r.o.	2	LI	x
Pátek	21.2.2020	9,00	OPB Měcholupy	27	MS,CH,AA	hodinu po skončení ZV
		15,00	Dražovický AGROPOL s.r.o.,Dražovice	1	LI	x
		15,00	Chlupáčková Hana,Ing.,Ležnice	4	MS	x
Sobota	22.2.2020	9,00	Lainka Bernard,SZ,farma Zdoňov	5	MS	
		11,00	Zuzánek J.,ing,Bernartice	1	MS	
		13,00	Mimra Michal,Slatina	2	CH	
		14,00	Novotný Milan,Mezihoří	2	PP	
Neděle	23.2.2020	x	x	x	x	x
Pondělí	24.2.2020	9,00	OPB Janovice	24	MS,HE,AA,CH	hodinu po skončení ZV
Úterý	25.2.2020	9,00	OPB Osík	30	LI,MS,AA,BA,PP	hodinu po skončení ZV
Středa	26.2.2020	9,00	OPB Todně - Březí	14	LI	hodinu po skončení ZV
		13,00	K+K Břilice	3	CH	x
		13,00	Tájek Jaroslav,Zvíkov	3	CH,LI	x
		14,00	Klusáček Stanislav, Suchdol nad Lužnicí	2	LI	x
Čtvrtek	27.2.2020	9,00	Horáček Čeněk, Bořetice	1	MS	x
		11,30	Šeda J.,Helvíkovice	5	LI	
		13,00	VETLABFARM s.r.o.Jakubovice	5	AA	
		14,30	Fišar Filip,Lhotka	11	LI	
Pátek	28.2.2020	9,00	Polák Jiří,Dolní Libochová	2	MS	
		12,00	Šašek Vladimír,ing.,Rantířov	1	AA	x

372

* začátky ZV u chovatelů jsou orientační

** počty býků na začátku odchovu



Vysvětlivky ke zkratkám ve jménech v katalogu :

ET	- býček narozen po embryotrasferu
RED	- zbarvení red angus
P,V	- bezrohý / volný roh (* - testováno testem DNA)
PP	- bezrohý – homozygot (stanoveno testem DNA)
R	- rohatý (* - testováno testem DNA)
+/+ ,WT/WT	- nepřenáší alelu způsobujícími dvojí osvalení (GS, AA)
MH/+	- heterozygot s jednou alelou podmiňující dvojí osvalení (GS)
MH/MH	- homozygot - obě alely podmiňující dvojí osvalení (GS – oddíl „B“ PK)
Porodní hmot (nar)	- u plemene AA,BA,HE,CH,MS,LI způsob zjišťování porodní hmotnosti v chovu * * * - váženo při narození , * * - odhadováno , * - nesledováno

U matek plemene BA

Třída	Výška kříž (cm)	Hmotnost (kg)	RPH přímý efekt	RPH mat. efekt	RPH osvalení
SE	147 a více	800 a více	105 a vic	103 a vic	103 a vic
EC	147 a více	800 a více	105 a vic	pod 103	103 a vic
EM	147 a více	800 a více	pod 105	103 a vic	pod 103
CM	pod 147	pod 800	105 a vic	103 a vic	103 a vic
C1	pod 147	pod 800	105 a vic	pod 103	103 a vic
M1	pod 147	pod 800	pod 105	103 a vic	pod 103

Popisky grafu úrovně plemenných hodnot

Jednotlivé plemenné hodnoty jsou rozděleny do pásem na základě výpočtu kvantilu normálního rozložení, které udávají, jak si konkrétní jedinec stojí v porovnání s průměrem populace plemenných býčků odchovaných v období 2014 – 2019.

pásma	Pozice býka v rámci populace	zkratka	Popis údaje v grafu
10	býk patří hodnotou RPH do 10 % nejlepších býků v daném ukazateli	<i>RphT</i>	RPH pro přírůstek v testu
9	býk patří hodnotou RPH do 20 % nejlepších býků v daném ukazateli	<i>RphN</i>	RPH pro životní přírůstek
8	býk patří hodnotou RPH do 30 % nejlepších býků v daném ukazateli	<i>RpPP</i>	RPH pro přímý efekt porody
7	býk patří hodnotou RPH do 40 % nejlepších býků v daném ukazateli	<i>RpRU</i>	RPH pro přímý efekt růst
6	býk patří hodnotou RPH do 50 % nejlepších býků v daném ukazateli	<i>MatPP</i>	RPH pro maternální efekt porody
5	býk patří hodnotou RPH do průměru býků v daném ukazateli	<i>MatRU</i>	RPH pro maternální efekt růst
4	býk patří hodnotou RPH do 60 % nejlepších býků v daném ukazateli	<i>phTR</i>	RPH pro lineární hodnocení těl. rámec
3	býk patří hodnotou RPH do 70 % nejlepších býků v daném ukazateli	<i>phKT</i>	RPH pro lineární hodnocení kap. těla
2	býk patří hodnotou RPH do 80 % nejlepších býků v daném ukazateli	<i>phOS</i>	RPH pro lineární hodnocení osvalení
1	býk patří hodnotou RPH do 90 % nejlepších býků v daném ukazateli	<i>phUT</i>	RPH pro lineární hodnocení užit. typ

Hlavní selekční kritéria pro výběr do plemenitby na OPB a odchovu u chovatele

Hlavním selekčním kritériem bude pouze lineární hodnocení při základním výběru.

Důvody vyřazení před základním výběrem

- hodnocení tělesného rámce (1,2,3 body dle parametrů daného plemene)
- hodnocení bodů za hmotnost (1,2,3 body dle parametrů daného plemene)
- nepředvedení býka k základnímu výběru na ohlávce nebo na vodící tyči
- na základě rozhodnutí majitele býka o jeho vyřazení
- zdravotní důvody (displazie varlat, apod.)

Důvody vyřazení při základním výběrem

- hodnocení délky těla (1,2,3 body dle parametrů daného plemene)
- hodnocení ukazatelů kapacity těla (1,2,3 body dle parametrů daného plemene)
- hodnocení ukazatelů osvalení (1,2,3 body dle parametrů daného plemene)
- hodnocení užitkového typu (1,2,3 body dle parametrů daného plemene)
- závažné vady exteriéru při základním výběru
- neodpovídající funkčnost končetin při základním výběru
- zdravotní důvody (displazie varlat, apod.)

Reklamační řád pro základní výběry býků

Majitel odchovávaného býčka má právo podat reklamaci proti rozhodnutí výběrové komise (ČSCHMS). Tato reklamační může mít písemnou nebo ústní formu. Předmětem reklamační může být pouze konečný výsledek výběru (vybrán, odročen, vyřazen), nikoliv nesouhlas s bodovým hodnocením daného býka. Po skončení základního výběru býků vyzve předseda výběrové komise, nebo příslušný inspektor k podání případných protestů (reklamací). Reklamační se podává písemně (emilem) nejpozději následující den po provedení výběru a to řediteli svazu, řediteli PK a členům výběrové komise (bonitérovi), která hodnocení provedla. Jménem majitele býka může jednat také zástupce odchovny plemenných býků (OPB). V případě neshody mezi verdiktem výběrové komise a majitelem býka je býk odročen a bude proveden nový základní výběr. Provedení nového základního výběru je podmíněno složením kauce 5000 Kč za každého reklamovaného býka. Kauce se skládá na účet ČSCHMS nejpozději do 10-ti kalendářních dnů ode dne provedení základního výběru. V případě, že nebudou peníze připsány na účet v daném termínu, platí původní verdikt výběrové komise a reklamační se dále neřeší. Nový základní výběr se uskuteční do 30-ti dnů od sporného výběru na místě, kde byla podána reklamační, pokud se obě strany nedohodnou jinak. Většinové složení komise nesmí být totožné se složením komise, která vynesla sporný verdikt. O složení nové komise rozhoduje Rada PK daného plemene po dohodě s ČSCHMS. O závěru nového základního výběru je sepsán nový výběrový protokol. Proti tomuto rozhodnutí se již nelze dále odvolat. V případě, že je potvrzeno původní rozhodnutí výběrové komise, propadá kauce ve prospěch ČSCHMS, v opačném případě se vrací majiteli býka do 10-ti kalendářních dnů od provedení nového základního výběru. Náklady spojené s novým základním výběrem (zejména cestovné členů výběrové komise, případně oprávněné nároky spojené s odměnou za odvedenou práci) nese strana, která při svém rozhodnutí či jednání nebyla v právu. Tyto náklady jsou zúčtovány na základě vystavené faktury zaslané druhé straně nejpozději do 14 dnů od provedení opakovaného základního výběru. V každém případě se o reklamační vede písemný zápis. Rozhodnutí výběrové komise se váže ke konkrétnímu zvířeti v konkrétním čase a není možno se na něj odvolávat v případných následných sporech.

Schváleno výborem ČSCHMS dne 21.3.2006 v Hradištku pod Medníkem, změny schváleny 24.7.2019 Grémiem předsedů rad plemenných knih v Hradištku pod Medníkem. Vstupuje v platnost dnem schválení.



<u>Sekretariát:</u> ČSCHMS Praha Těšnov 17 11705 Praha 1 Mobil : +420 724 007 860 Telefon : +420 221 812 865 E-mail : info@cschms.cz	<u>Ředitel PK</u> <i>Kopecký Jan</i> Osík 201 569 67 Osík u Litomyšle Mobil : +420 724 007 862 Telefon : +420 461 612 809 E-mail : kopeckv@cschms.cz	<u>Adresa PK</u> <i>Honová Nina</i> Osvoboditelů 35/9 410 02 Lovosice Mobil : +420 724 073 641 E-mail : honova@cschms.cz
--	---	---

Číslo : 750721 081 CZ ERBAN Z JANOVIC PP Číslo katalogu 1
 Dat.nar. : 02.12.2018 Plemeno : S100 Masný simentál
 Chovatel : Hořák Jan,SHR,Janovice u R.
 Majitel : Hořák Jan,SHR,Janovice u R.

OOO 272 862 ROGANT R 262974
 OO ZSI 824 PHS POLLED WORLDWIDE 14W P 717966
 MOO 652172 CA ROLLING ACRES RED FERN P 652172

OTEC **ZMS 285 AUROCH DEUTER PP 171059830414**

OMO 279 455 DIRNANEAN TELSTAR 1 P M067072
 MO 171059810247 IE AUROCH ABSOLUTE ET PP 171059810247
 MMO 151420980177 IE RACEVIEW MISTY JADE 151420980177

OOM ZSI 485 HESTEHAVEN BALTER V 107267-00048
 OM ZSI 731 SVŮDNÍK P 409000587129081
 MOM 3547 981 CZ P 251000003547981

MA 316267 981 CZ /1 ot P 107000316267981

OMM POP 001 POPPER P 5945173
 MM 98795 981 CZ P 107000098795981
 MMM 210397206 SK P 721206210397

Vl.užit:nar: 42 *** kg ve 120d: 188 kg 210d: 317 kg 365d: 527 kg / kříž: 133 cm
 Přírustek v testu : 1750 g / 96 přírustek od narození: 1371 g / 99 šourek 39 cm
 Věk při ZV 449 dní aktuálně k 21.01.20 hmotnost: 611 kg výška v kříži: 138 cm

PLEMENNÉ HODNOTY

LINEARNÍ HODNOCENÍ

	pp	ru	pp	ru	TR	KT	OS	UT	Hmot	kříž	TR	KT	OS	UT	CE		
BÝK	PE	113	116	ME	103	91	100	117	123	117							
MATKA	PE	102	112	ME	116	94	116	127	127	127	752	145	20	18	17	6	61
OTEC	PE	109	112	ME	96	94	92	109	116	109	0	0	0	0	0	0	0

HODNOCEN: TR 6 / / 8 KT / / OS / / UT Výsledek:

ÚROVEŇ PLEMENNÝCH HODNOT

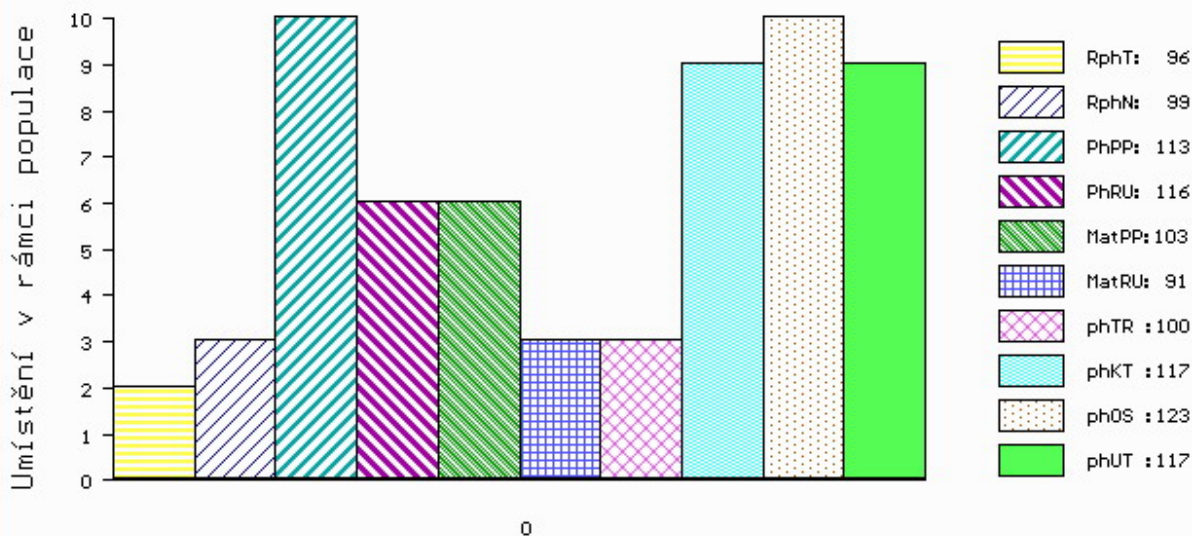

č.kat:01 uš.číslo 000750721 081 CZ

Číslo : 750725 081 CZ ESTONEC Z JANOVI PP Číslo katalogu 2
 Dat.nar. : 04.12.2018 Plemeno : S100 Masný simentál
 Chovatel : Hořák Jan,SHR,Janovice u R.
 Majitel : Hořák Jan,SHR,Janovice u R.

OOO 288 369 BW DICK P 08.928 01728
 OO ZMS 865 BW DIAMANT PP 08.930 13240
 MOO 892337918 DE BW ROSE P 08.923 37918

OTEC ZMS 845 BW DOORMAN PP 08.934 06896
 OMO 288 370 BW ROSEVELT P 08.928 01805
 MO 893136928 DE BW ANGORA P 08.931 36928
 MMO 892031300 DE BW ANNEGRET P 08.920 31300

OOM ZSI 279 LANGO UNESCO P 17701-00760
 OM ZSI 829 LANGO AUGUST/ATOS PP 17701-00844
 MOM 1770100654 DK LANGO SONJA P 17701-00654

MA 296075 981 CZ /2 ot P 107000296075981
 OMM ZSI 245 SWAY HARVEST M049975
 MM 240660 981 CZ P 107000240660981
 MMM 203650 981 CZ P 107000203650981

Vl.užit:nar: 43 *** kg ve 120d: 185 kg 210d: 319 kg 365d: 547 kg / kříž: 135 cm
 Přírustek v testu : 1766 g / 104 přírustek od narození: 1421 g / 106 šourek 43 cm
 Věk při ZV 447 dní aktuálně k 21.01.20 hmotnost: 630 kg výška v kříži: 141 cm

PLEMENNÉ HODNOTY										LINEARNÍ HODNOCENÍ							
	pp	ru	pp	ru	TR	KT	OS	UT		Hmot	kříž	TR	KT	OS	UT	CE	
BÝK	PE	116	118	ME	94	83	107	116	117	115							
MATKA	PE	100	117	ME	100	94	119	120	119	120	863	148	24	21	18	7	70
OTEC	PE	119	116	ME	90	76	114	119	117	117	718	144	27	22	20	7	76

HODNOCEN: TR 7 / / 9 KT / / OS / / UT Výsledek:

ÚROVEŇ PLEMENNÝCH HODNOT

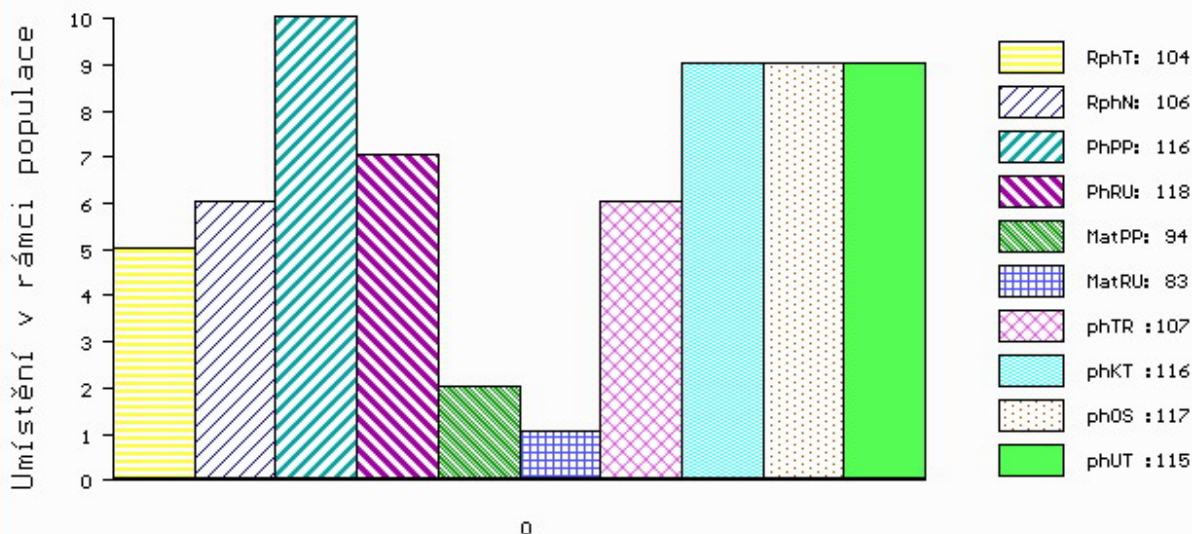

č.kat:02 uš.číslo 000750725 081 CZ

Číslo : 750727 081 CZ EDDA Z JANOVIC PP Číslo katalogu 3
 Dat.nar. : 04.12.2018 Plemeno : S100 Masný simentál
 Chovatel : Hořák Jan,SHR,Janovice u R.
 Majitel : Hořák Jan,SHR,Janovice u R.

OOO 288 369 BW DICK P 08.928 01728
 OO ZMS 865 BW DIAMANT PP 08.930 13240
 MOO 892337918 DE BW ROSE P 08.923 37918

OTEC ZMS 845 BW DOORMAN PP 08.934 06896
 OMO 288 370 BW ROSEVELT P 08.928 01805
 MO 893136928 DE BW ANGORA P 08.931 36928
 MMO 892031300 DE BW ANNEGRET P 08.920 31300

OOM 265 989 RICHWOOD BRUNO 809G P391601
 OM ZSI 387 ELIT AV HÄLLINGE P 92246
 MOM 76800 SE 767 AGNES V 76800

MA 176346 981 CZ /9 ot P 107000176346981
 OMM ZSI 270 LUCKY P 232761113210
 MM 98788 981 CZ P 107000098788981
 MMM 2204859 SK P 721206002204

Vl.užit:nar: 47 *** kg ve 120d: 195 kg 210d: 319 kg 365d: 571 kg / kříž: 132 cm
 Přírustek v testu : 1975 g / 99 přírustek od narození: 1465 g / 102 šourek 41 cm
 Věk při ZV 447 dní aktuálně k 21.01.20 hmotnost: 652 kg výška v kříži: 140 cm

PLEMENNÉ HODNOTY										LINEARNÍ HODNOCENÍ							
	pp	ru	pp	ru	TR	KT	OS	UT		Hmot	kříž	TR	KT	OS	UT	CE	
BÝK	PE	114	112	ME	86	90	109	106	103	104							
MATKA	PE	99	107	ME	87	107	112	95	91	95	622	146	23	19	16	6	64
OTEC	PE	119	116	ME	90	76	114	119	117	117	718	144	27	22	20	7	76

HODNOCEN: TR 7 / /10 KT / / OS / / UT Výsledek:

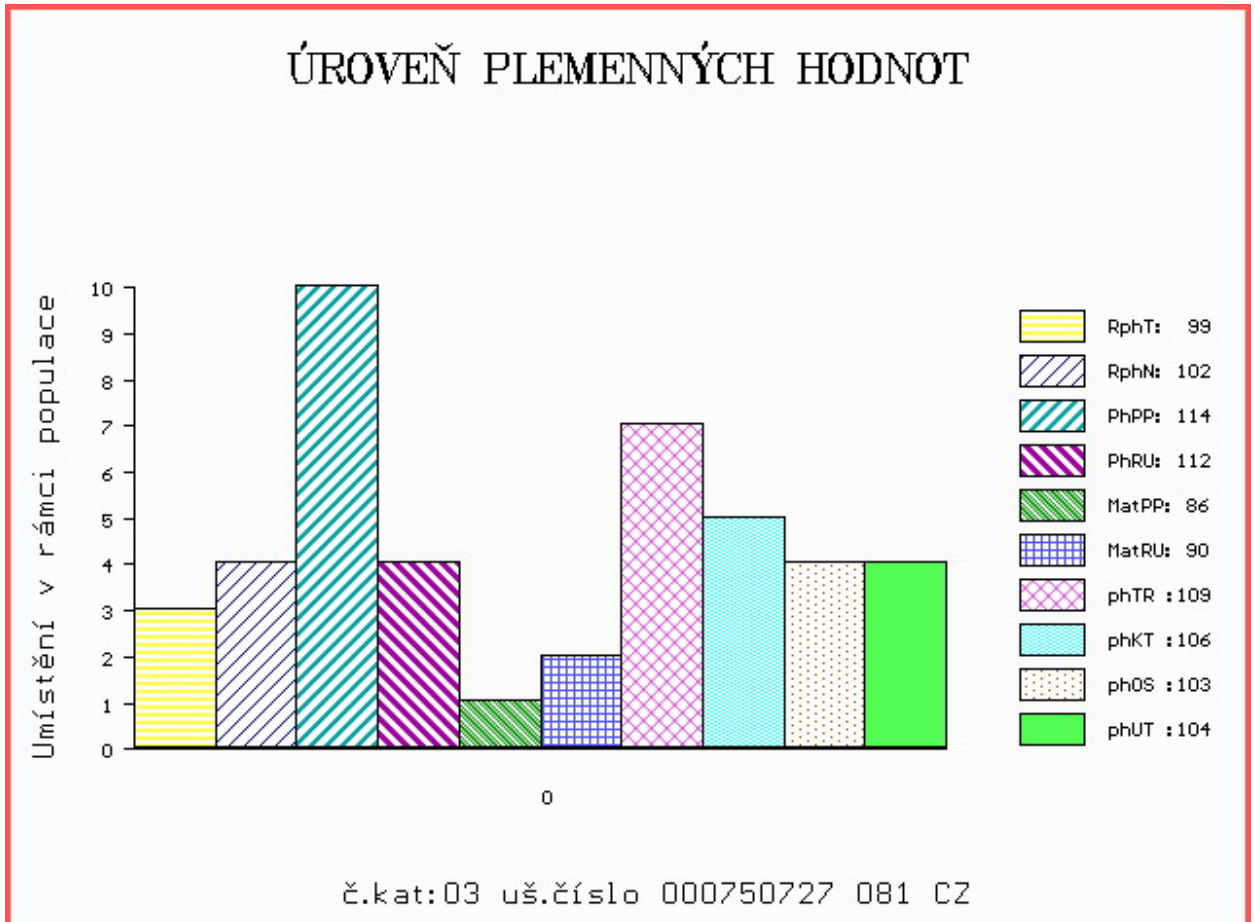

Číslo : 750733 081 CZ EDUARD Z JANOVIC P* Číslo katalogu 4
 Dat.nar. : 06.12.2018 Plemeno : S100 Masný simentál
 Chovatel : Hořák Jan, SHR, Janovice u R.
 Majitel : Hořák Jan, SHR, Janovice u R.

OOO 268 240 SERUP REGENT P 41318-00491
 OO ZSI 495 HEDETOFT VITO PP 51546-02044
 MOO 5154601685 DK VIKINGHOLM PIA 51546-01685

OTEC ZSI 778 TEMPLÁŘ Z NOVÉ VODY PP 429000602034071
 OMO SIP 379 LUNA AGRO V 060072013407
 MO 155892 972 CZ RENATA AGRO PP 060000155892972
 MMO 116643 611 CZ P 060000116643611

OOM ZSI 287 SKOVLY UN POCO P 83204-00131
 OM ZSI 636 ROMUSS P 090000800950903
 MOM 800186268 SK AGSK MISS SKALICA 186268 P 721206186268

MA 240513 981 CZ /5 ot P 107000240513981
 OMM ZSI 189 JANUS ŠUMAVSKÝ P 158384133388
 MM 20757 981 CZ P 175000020757981
 MMM 8522 617 CZ P 28 5063734

Vl.užit:nar: 49 *** kg ve 120d: 213 kg 210d: 369 kg 365d: 611 kg / kříž: 141 cm
 Přírustek v testu : 1933 g / 110 přírustek od narození: 1577 g / 115 šourek 40 cm
 Věk při ZV 445 dní aktuálně k 21.01.20 hmotnost: 697 kg výška v kříži: 146 cm

PLEMENNÉ HODNOTY										LINEARNÍ HODNOCENÍ							
	pp	ru	pp	ru	TR	KT	OS	UT		Hmot	kříž	TR	KT	OS	UT	CE	
BÝK	PE	93	122	ME	106	98	116	120	117	120							
MATKA	PE	94	103	ME	96	111	109	114	113	115	720	149	24	20	15	6	65
OTEC	PE	84	123	ME	116	94	111	115	113	114	696	143	28	22	20	7	77

HODNOCEN: TR 10 / /10 KT / / OS / / UT Výsledek:

ÚROVEŇ PLEMENNÝCH HODNOT

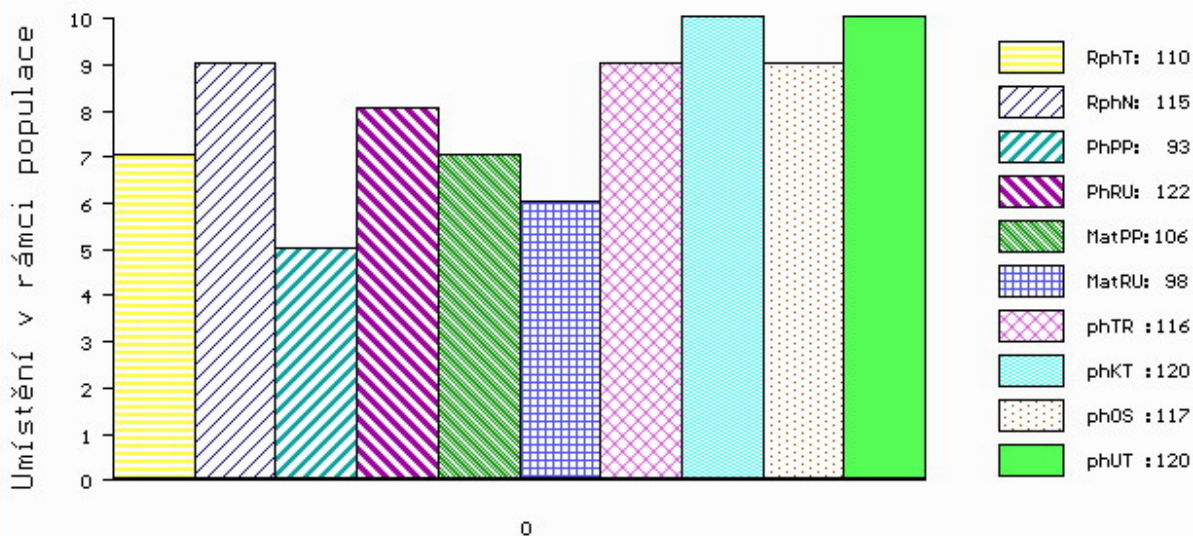

č.kat:04 uš.číslo 000750733 081 CZ

Číslo : 750735 081 CZ EBOLA Z JANOVIC P* Číslo katalogu 5
 Dat.nar. : 06.12.2018 Plemeno : S100 Masný simentál
 Chovatel : Hořák Jan,SHR,Janovice u R.
 Majitel : Hořák Jan,SHR,Janovice u R.

OOO 288 641 DIMENSION P 09.379 96145
 OO 288 369 BW DICK P 08.928 01728
 MOO 891196458 DE BW ANEELIESSE P 08.911 96458

OTEC ZMS 865 BW DIAMANT PP 08.930 13240
 OMO 272 176 KOMO P 08.911 96412
 MO 892337918 DE BW ROSE P 08.923 37918
 MMO 891416887 DE BW ROSWITA P 08.914 16887

OOM 267 856 MARYWOOD POLLED WESTERN 91 J P P542768-KN
 OM ZSI 382 VINGEGAARD VENEZIA P 41524-01064
 MOM 4152400936 DK VINGEGAARD TINA ET 41524-00936

MA 240602 981 CZ /4 ot P 107000240602981
 OMM ZSI 330 MLEJNEK V 342000106610072
 MM 170569 981 CZ P 107000170569981
 MMM 124893 207 CZ R 145207124893

Vl.užit:nar: 45 *** kg ve 120d: 223 kg 210d: 364 kg 365d: 592 kg / kříž: 135 cm
 Přírustek v testu : 1616 g / 92 přírustek od narození: 1482 g / 97 šourek 42 cm
 Věk při ZV 445 dní aktuálně k 21.01.20 hmotnost: 654 kg výška v kříži: 139 cm

PLEMENNÉ HODNOTY										LINEARNÍ HODNOCENÍ							
	pp	ru	pp	ru	TR	KT	OS	UT	Hmot	kříž	TR	KT	OS	UT	CE		
BÝK	PE	107	122	ME	94	87	112	122	121	121							
MATKA	PE	107	109	ME	103	108	104	110	109	109	698	142	22	18	17	6	63
OTEC	PE	97	122	ME	87	74	116	126	125	126	1300	151	28	24	22	8	82

HODNOCEN: TR 7 / /10 KT / / OS / / UT Výsledek:

ÚROVEŇ PLEMENNÝCH HODNOT

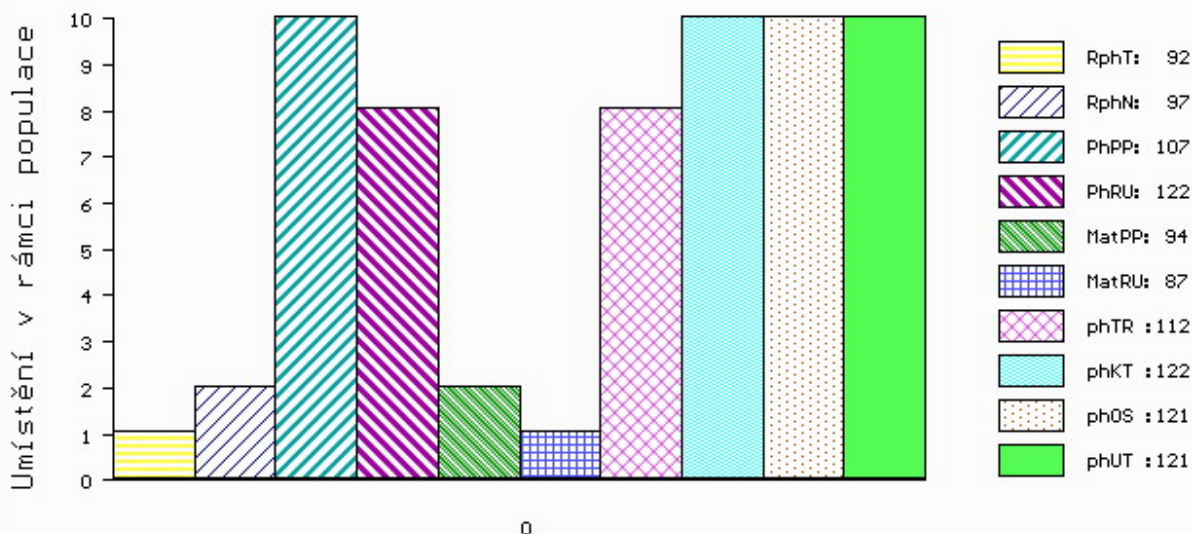

č.kat:05 uš.číslo 000750735 081 CZ

Číslo : 750743 081 CZ EXTRA Z JANOVIC PP Číslo katalogu 6
 Dat.nar. : 11.12.2018 Plemeno : S100 Masný simentál
 Chovatel : Hořák Jan, SHR, Janovice u R.
 Majitel : Hořák Jan, SHR, Janovice u R.

OOO 288 369 BW DICK P 08.928 01728
 OO ZMS 865 BW DIAMANT PP 08.930 13240
 MOO 892337918 DE BW ROSE P 08.923 37918

OTEC ZMS 845 BW DOORMAN PP 08.934 06896
 OMO 288 370 BW ROSEVELT P 08.928 01805
 MO 893136928 DE BW ANGORA P 08.931 36928
 MMO 892031300 DE BW ANNEGRET P 08.920 31300

OOM 267 856 MARYWOOD POLLED WESTERN 91 J P P542768-KN
 OM ZSI 382 VINGEGAARD VENEZIA P 41524-01064
 MOM 4152400936 DK VINGEGAARD TINA ET 41524-00936

MA 192537 981 CZ /7 ot P 107000192537981
 OMM ZSI 279 LANGO UNESCO P 17701-00760
 MM 156049 981 CZ P 107000156049981
 MMM 108072 971 CZ P 243000108072971

Vl.užit:nar: 51 *** kg ve 120d: 177 kg 210d: 319 kg 365d: 543 kg / kříž: 136 cm
 Přírustek v testu : 1925 g / 107 přírustek od narození: 1431 g / 107 šourek 41 cm
 Věk při ZV 440 dní aktuálně k 21.01.20 hmotnost: 632 kg výška v kříži: 141 cm

PLEMENNÉ HODNOTY

LINEARNÍ HODNOCENÍ

	pp	ru	pp	ru	TR	KT	OS	UT	Hmot	kříž	TR	KT	OS	UT	CE		
BÝK	PE	105	110	ME	93	90	105	106	105	105							
MATKA	PE	97	110	ME	86	100	100	100	101	100	630	146	23	19	18	7	67
OTEC	PE	119	116	ME	90	76	114	119	117	117	718	144	27	22	20	7	76

HODNOCEN: TR 8 / / 9 KT / / OS / / UT Výsledek:

ÚROVEŇ PLEMENNÝCH HODNOT

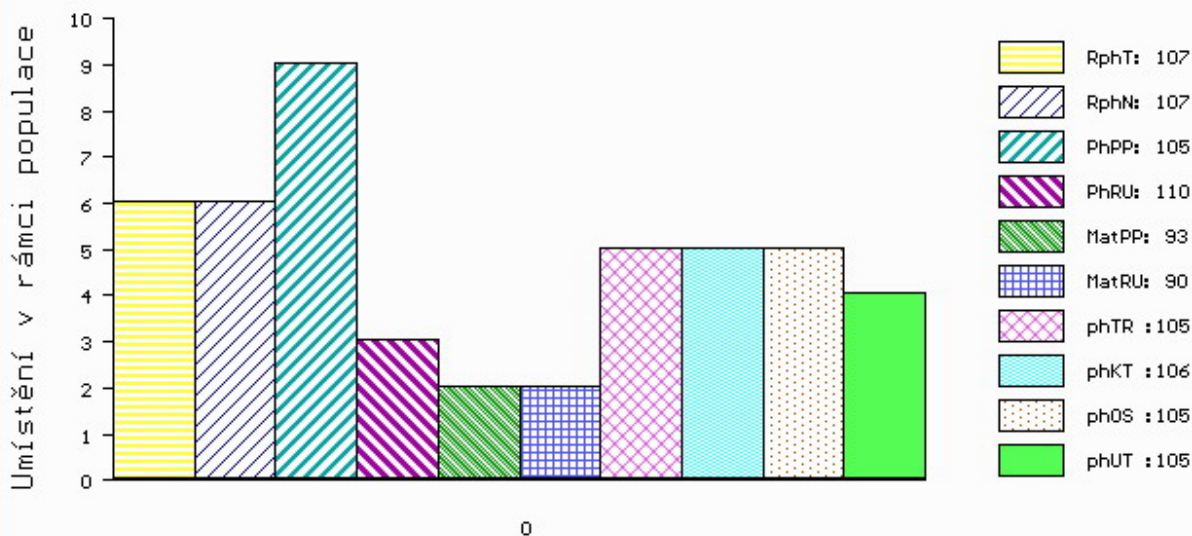

č.kat:06 uš.číslo 000750743 081 CZ

Číslo : 750746 081 CZ EDICE Z JANOVIC PP Číslo katalogu 7
 Dat.nar. : 13.12.2018 Plemeno : S100 Masný simentál
 Chovatel : Hořák Jan,SHR,Janovice u R.
 Majitel : Hořák Jan,SHR,Janovice u R.

OOO 288 369 BW DICK P 08.928 01728
 OO ZMS 865 BW DIAMANT PP 08.930 13240
 MOO 892337918 DE BW ROSE P 08.923 37918

OTEC ZMS 844 BW DION PP 08.932 50517
 OMO 288 371 BW PROMI P 08.923 37882
 MO 893136899 DE BW FRANZISKA P 08.931 36899
 MMO 892766546 DE BW FRANZI P 08.927 66546

OOM ZSI 485 HESTEHAVEN BALTER V 107267-00048
 OM ZSI 731 SVŮDNÍK P 409000587129081
 MOM 3547 981 CZ P 251000003547981

MA 278115 981 CZ /2 ot P 107000278115981
 OMM ZSI 636 ROMUSS P 090000800950903
 MM 223462 981 CZ P 107000223462981
 MMM 181044 931 CZ NOVA VODŇANSKÁ P 145000181044931

Vl.užit:nar: 46 *** kg ve 120d: 196 kg 210d: 353 kg 365d: 557 kg / kříž: 137 cm
 Přírustek v testu : 1258 g / 86 přírustek od narození: 1342 g / 98 šourek 44 cm
 Věk při ZV 438 dní aktuálně k 21.01.20 hmotnost: 588 kg výška v kříži: 138 cm

PLEMENNÉ HODNOTY										LINEARNÍ HODNOCENÍ						
	pp	ru	pp	ru	TR	KT	OS	UT		Hmot	kříž	TR	KT	OS	UT	CE
BÝK	PE	107	115	ME	101	90	116	128	128	128						
MATKA	PE	91	114	ME	120	101	109	118	118	118	620 /	143	21	20	19	7 67
OTEC	PE	117	100	ME	83	84	116	127	127	127	666 /	143	24	20	21	7 72

HODNOCEN: TR 6 / / 7 KT / / OS / / UT Výsledek:

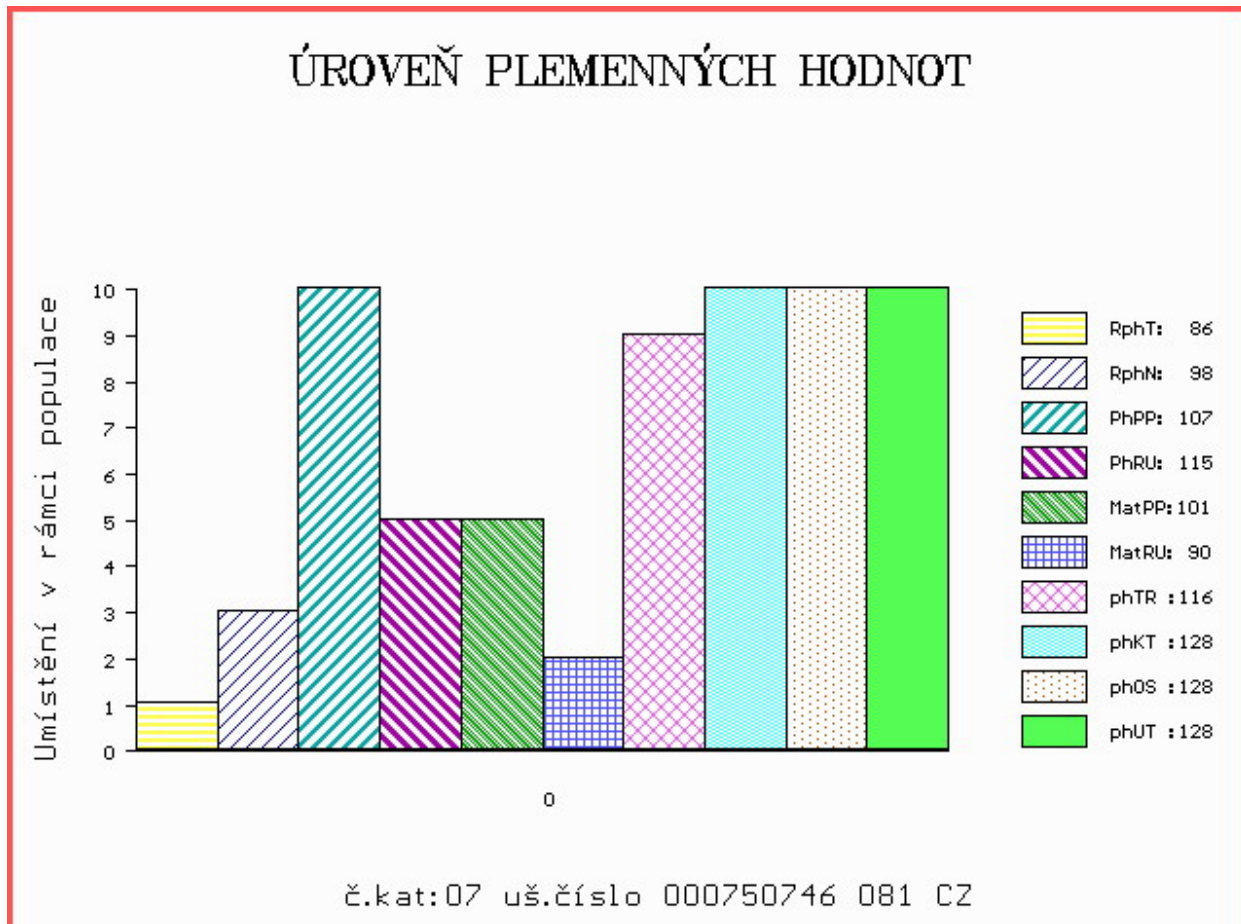

Číslo : 750747 081 CZ EBERLE Z JANOVIC P* Číslo katalogu 8
 Dat.nar. : 14.12.2018 Plemeno : S100 Masný simentál
 Chovatel : Hořák Jan, SHR, Janovice u R.
 Majitel : Hořák Jan, SHR, Janovice u R.

OOO 268 240 SERUP REGENT P 41318-00491
 OO ZSI 495 HEDETOFT VITO PP 51546-02044
 MOO 5154601685 DK VIKINGHOLM PIA 51546-01685

Otec ZSI 778 TEMPLÁŘ Z NOVÉ VODY PP 429000602034071

OMO SIP 379 LUNA AGRO V 060072013407
 MO 155892 972 CZ RENATA AGRO PP 060000155892972
 MMO 116643 611 CZ P 060000116643611

OOM SIP 468 MOGUL POLFIN P 339000019021072
 OM PMS 062 SEVERIN P 372000660450031
 MOM 31247 931 CZ R 067000031247931

MA 260015 981 CZ /4 ot P 107000260015981

OMM POP 001 POPPER P 5945173
 MM 98795 981 CZ P 107000098795981
 MMM 210397206 SK P 721206210397

Vl.užit:nar: 47 *** kg ve 120d: 192 kg 210d: 335 kg 365d: 578 kg / kříž: 138 cm
 Přírustek v testu : 1700 g / 102 přírustek od narození: 1429 g / 105 šourek 42 cm
 Věk při ZV 437 dní aktuálně k 21.01.20 hmotnost: 623 kg výška v kříži: 139 cm

PLEMENNÉ HODNOTY

LINEARNÍ HODNOCENÍ

	pp	ru	pp	ru	TR	KT	OS	UT	Hmot	kříž	TR	KT	OS	UT	CE		
BÝK	PE	95	115	ME	118	93	107	111	110	110							
MATKA	PE	97	103	ME	124	94	108	106	105	106	700	143	23	20	18	6	67
Otec	PE	84	123	ME	116	94	111	115	113	114	696	143	28	22	20	7	77

HODNOCEN: TR 7 / / 9 KT / / OS / / UT Výsledek:

ÚROVEŇ PLEMENNÝCH HODNOT

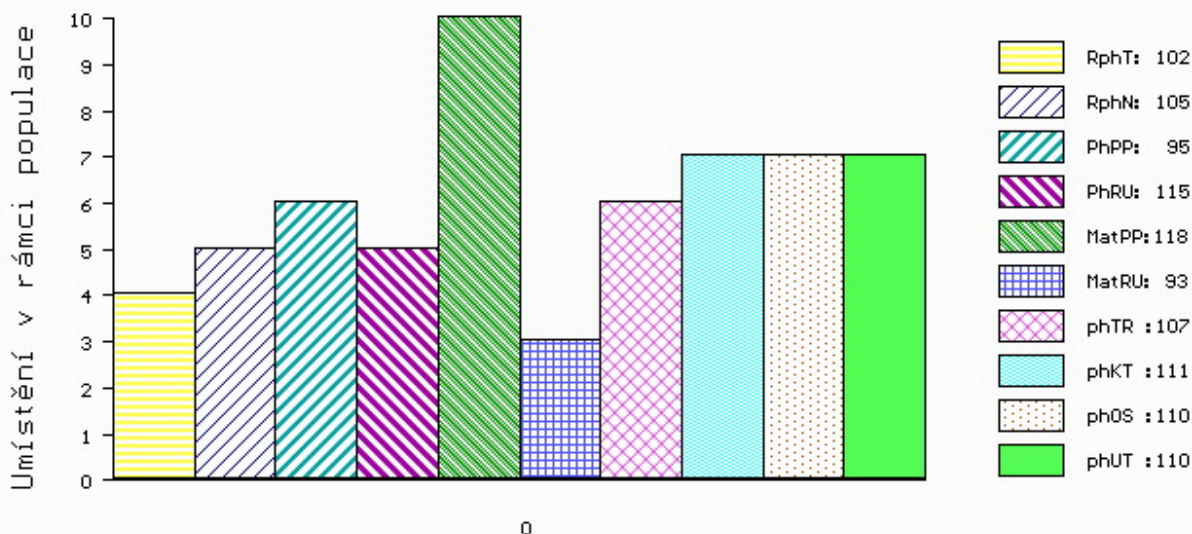

č.kat:08 uš.číslo 000750747 081 CZ

Číslo : 750752 081 CZ **ERB Z JANOVIC P*** Číslo katalogu 9
 Dat.nar. : 16.12.2018 Plemeno : S100 Masný simentál
 Chovatel : Hořák Jan,SHR,Janovice u R.
 Majitel : Hořák Jan,SHR,Janovice u R.

OOO 288 641 DIMENSION P 09.379 96145
 OO 288 369 BW DICK P 08.928 01728
 MOO 891196458 DE BW ANEELIESSE P 08.911 96458

Otec ZMS 865 BW DIAMANT PP 08.930 13240
 OMO 272 176 KOMO P 08.911 96412
 MO 892337918 DE BW ROSE P 08.923 37918
 MMO 891416887 DE BW ROSWITA P 08.914 16887

OOM 269 502 SLIEVENAGH FANTASTIC M042510
 OM ZSI 390 LYKKE ATLANTIS P 41344-00347
 MOM 4134400294 DK LYKKE ULUPULU P 41344-00294

MA 223424 981 CZ /5 ot R 107000223424981
 OMM ZSI 454 TITANIC P 14.028 43064
 MM 192505 981 CZ R 107000192505981
 MMM 2952 981 CZ P 391000002952981

Vl.užit:nar: 49 *** kg ve 120d: 228 kg 210d: 385 kg 365d: 638 kg / kříž: 142 cm
 Přírustek v testu : 1866 g / 103 přírustek od narození: 1623 g / 109 šourek 48 cm
 Věk při ZV 435 dní aktuálně k 21.01.20 hmotnost: 700 kg výška v kříži: 144 cm

PLEMENNÉ HODNOTY										LINEARNÍ HODNOCENÍ							
	pp	ru	pp	ru	TR	KT	OS	UT		Hmot	kříž	TR	KT	OS	UT	CE	
BÝK	PE	97	129	ME	108	77	120	119	117	119							
MATKA	PE	98	110	ME	125	93	104	105	104	105	700	147	27	18	17	6	68
Otec	PE	97	122	ME	87	74	116	126	125	126	1300	151	28	24	22	8	82

HODNOCEN: TR 9 / /10 KT / / OS / / UT Výsledek:

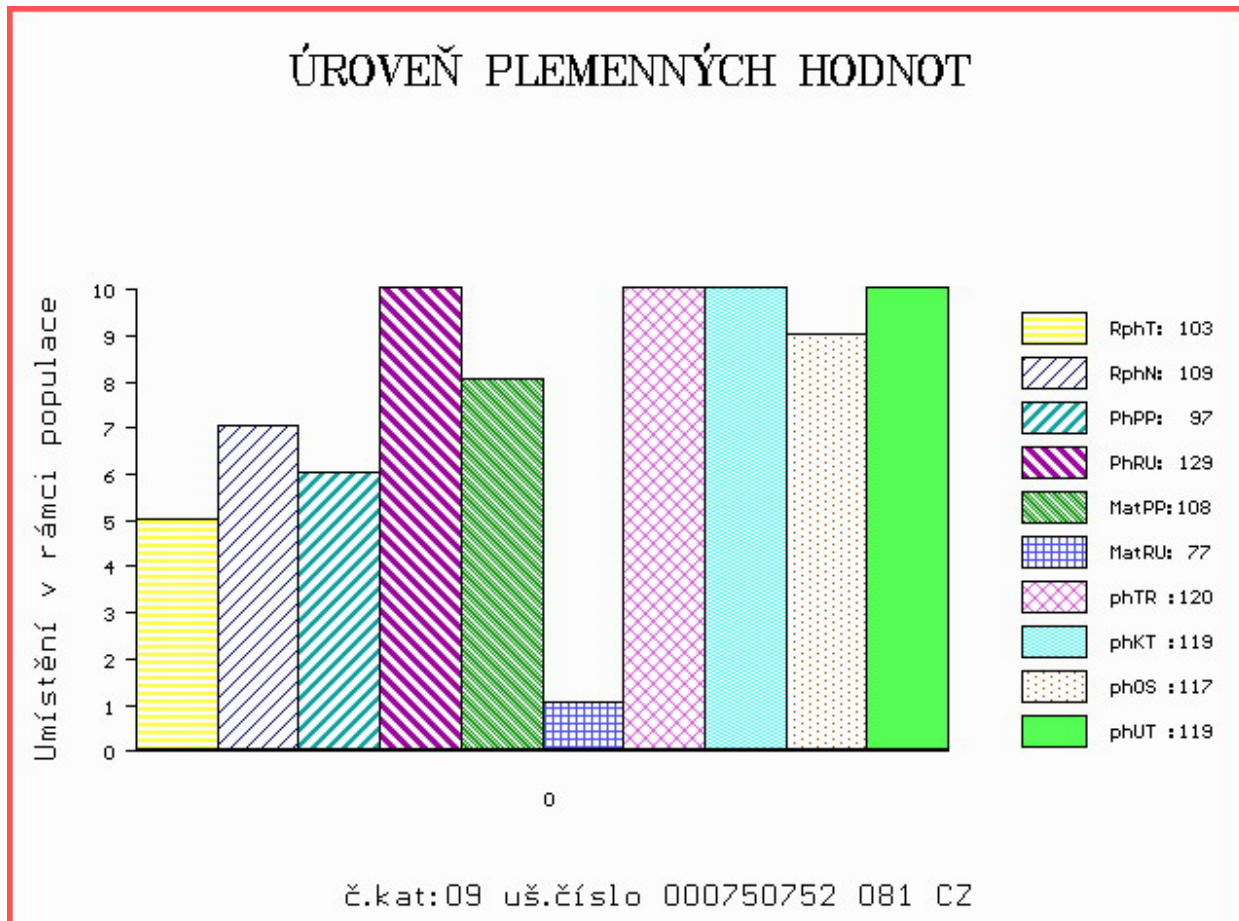

Číslo : 750762 081 CZ **ESKALÁTOR Z JANOVIC P*** Číslo katalogu 10
 Dat.nar. : 23.12.2018 Plemeno : S100 Masný simentál
 Chovatel : Hořák Jan,SHR,Janovice u R.
 Majitel : Hořák Jan,SHR,Janovice u R.

OOO 288 641 DIMENSION P 09.379 96145
 OO 288 369 BW DICK P 08.928 01728
 MOO 891196458 DE BW ANEELIESSE P 08.911 96458

O TEC ZMS 865 BW DIAMANT PP 08.930 13240
 OMO 272 176 KOMO P 08.911 96412
 MO 892337918 DE BW ROSE P 08.923 37918
 MMO 891416887 DE BW ROSWITA P 08.914 16887

OOM SIP 468 MOGUL POLFIN P 339000019021072
 OM PMS 062 SEVERIN P 372000660450031
 MOM 31247 931 CZ R 067000031247931

MA 260008 981 CZ /4 ot R 107000260008981
 OMM ZSI 635 GRINALTA'S EXCEL 8N P 603351
 MM 208806 981 CZ P 107000208806981
 MMM 41087 931 CZ P 107931041087

Vl.užit:nar: 49 *** kg ve 120d: 193 kg 210d: 323 kg 365d: 568 kg / kříž: 138 cm
 Přírustek v testu : 1833 g / 98 přírustek od narození: 1449 g / 102 šourek 41 cm
 Věk při ZV 428 dní aktuálně k 21.01.20 hmotnost: 620 kg výška v kříži: 140 cm

PLEMENNÉ HODNOTY										LINEARNÍ HODNOCENÍ							
	pp	ru	pp	ru	TR	KT	OS	UT	Hmot	kříž	TR	KT	OS	UT	CE		
BÝK	PE	96	115	ME	113	84	109	117	117	115							
MATKA	PE	100	112	ME	135	93	103	112	114	110	882	148	25	21	18	7	71
O TEC	PE	97	122	ME	87	74	116	126	125	126	1300	151	28	24	22	8	82

HODNOCEN: TR 8 / / 9 KT / / OS / / UT Výsledek:

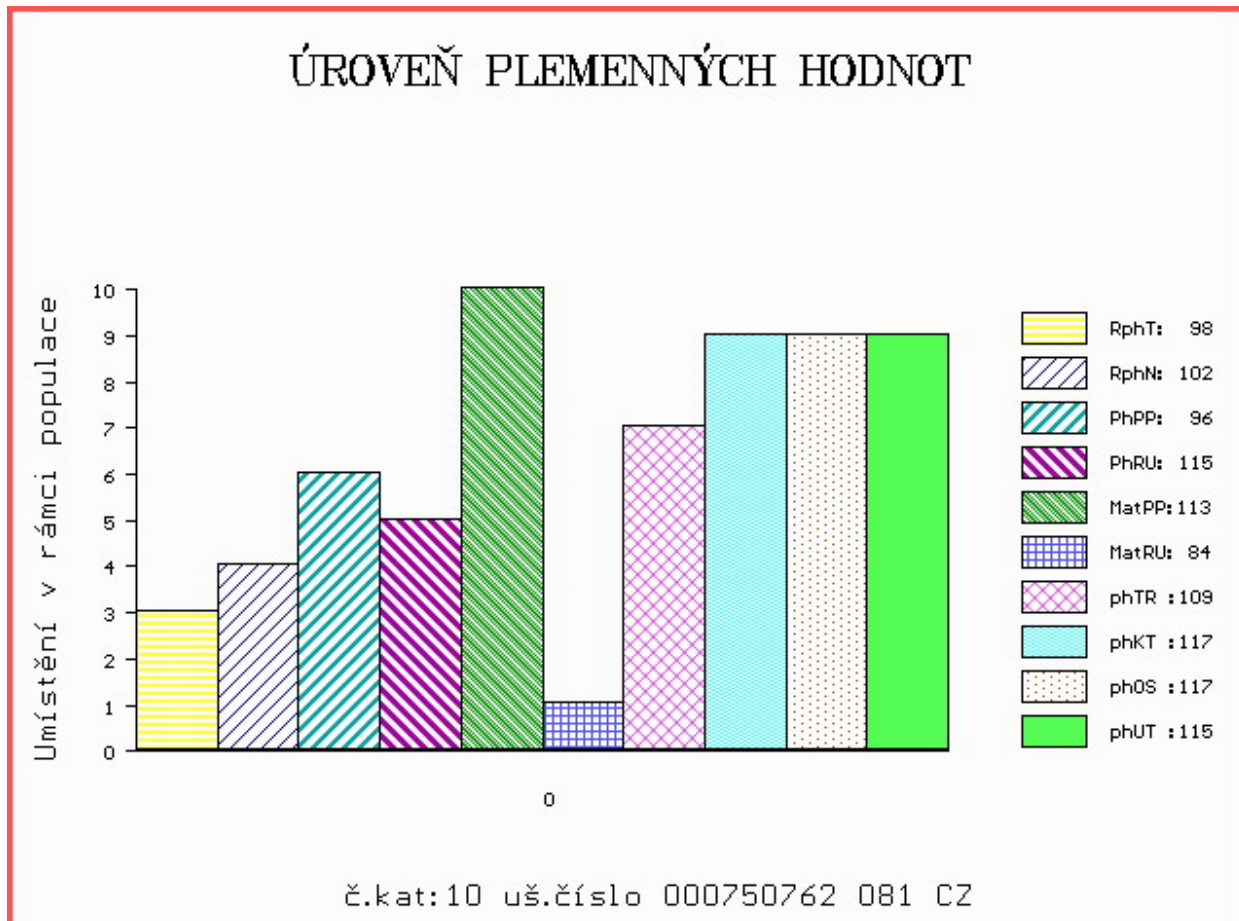

Číslo : **741106 081 CZ** **ESTON Z JANOVIC PP** Číslo katalogu 11
 Dat.nar. : 16.11.2018 Plemeno : U100 Hereford
 Chovatel : Hořák Jan,SHR,Janovice u R.
 Majitel : Hořák Jan,SHR,Janovice u R.

OOO 270 853 CS BOOMER 29F PC02749227
 OO 268 876 STAR SS THUNDER LT 62J PC02768535
 MOO 23855453 US SS TOOTS 136E PA23855453

OTEC HRF 384 STAR TOHON 25M ET PC02834760
 OMO 268 877 MARGFREDPARK DYNASTY K 58 PA23745438
 MO 23758459 US JR K58 QUEEN D12 PA23758459
 MMO 23615826 US JR P183 QUEEN B117 PA23615826

OOM 271 778 ROOST 1 BIBA 49422-00513
 OM HRF 393 ROOST 1 EROLD 49422-00539
 MOM 4942200519 DK ROOST 1 CATHRINE 49422-00519

MA 240488 981 CZ /4 ot 107000240488981
 OMM HRF 386 JSF 60 MARSHALL 28M PC02816723
 MM 208810 981 CZ 107000208810981
 MMM 156112 981 CZ 107000156112981

Vl.užit:nar: **49 ***** kg ve 120d: **178** kg 210d: **278** kg 365d: **487** kg / kříž: **128** cm
 Přírustek v testu : **1541 g / 93** přírustek od narození: **1262 g / 99** šourek **40** cm
 Věk při ZV **465** dní aktuálně k 21.01.20 hmotnost: **593** kg výška v kříži: **134** cm

PLEMENNÉ HODNOTY										LINEARNÍ HODNOCENÍ							
	pp	ru	pp	ru	TR	KT	OS	UT		Hmot	kříž	TR	KT	OS	UT	CE	
BÝK	PE	84	119	ME	125	93	99	103	105	105							
MATKA	PE	78	107	ME	101	115	97	104	107	106	761	/ 143	24	22	19	7	72
OTEC	PE	85	124	ME	135	75	101	100	100	102	0	/ 0	0	0	0	0	0

HODNOCEN: TR 7 / /10 KT / / OS / / UT Výsledek:

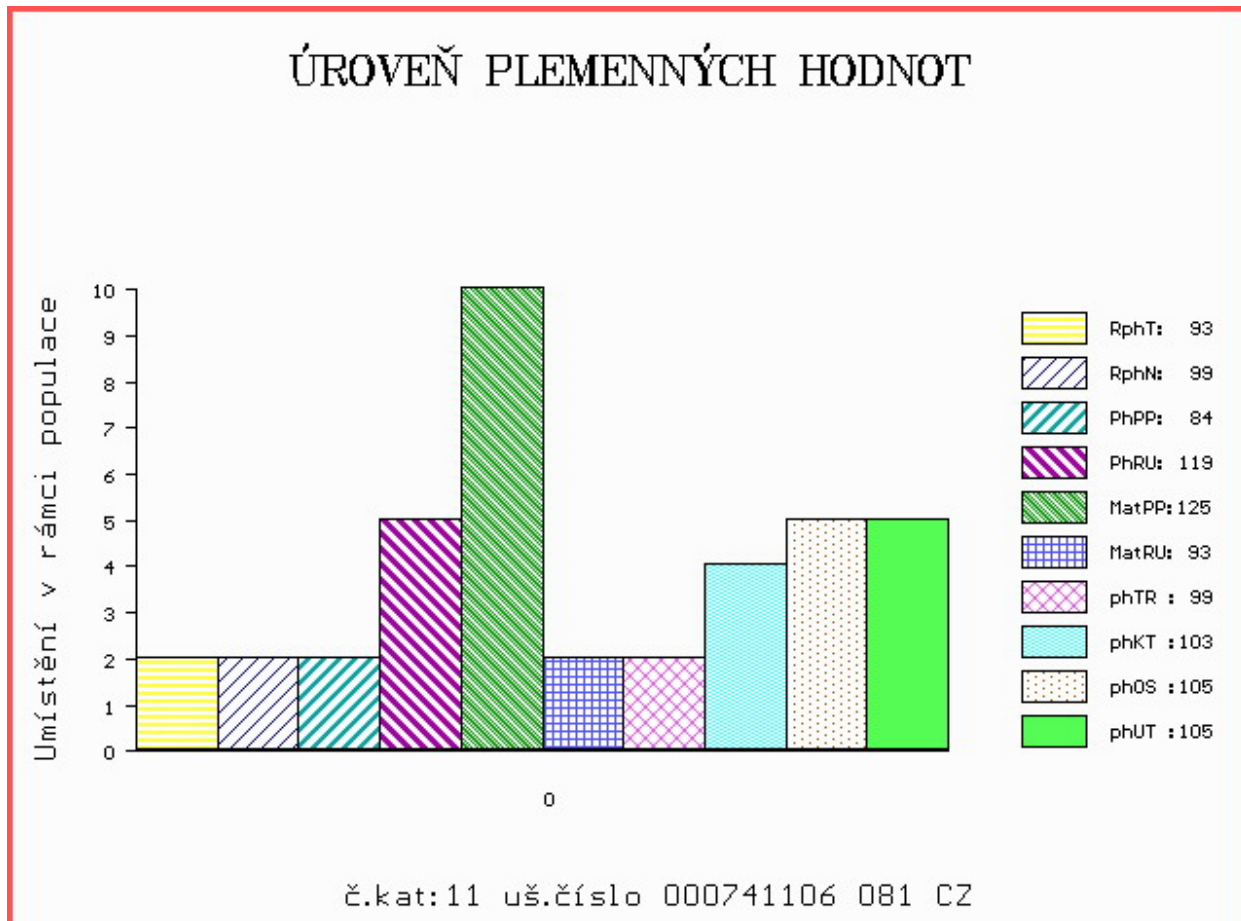

Číslo : 741108 081 CZ ENKOR Z JANOVIC PP Číslo katalogu 12
 Dat.nar. : 16.11.2018 Plemeno : U100 Hereford
 Chovatel : Hořák Jan,SHR,Janovice u R.
 Majitel : Hořák Jan,SHR,Janovice u R.

OOO 000 TOP MSU KNIGHT RYDER X22980696
 OO 265 076 QUAESTUB MACBETH ET 21355-00561
 MOO 0 SURLAP 241P PINU 64W P2352858

OTEC HRF 280 ROSENKAER PRESIDENT 25311-00150
 OMO 266 654 MOESKAER YURI 435-ET 69957-00435
 MO 8188400088 DK STENSHOJ LIOBA YURI 81884-00088
 MMO 8188400064 DK STENSHOJ ISABEL 35Z 81884-00064

OOM HRF 304 MEWIC 34G PP P830599
 OM HRP 490 MATYS Z JANOVIC 107000100137081
 MOM 129086 304 CZ 045304129086

MA 156068 981 CZ /10 ot 107000156068981
 OMM HRP 451 JAN Z JANOVIC 107761110004
 MM 98891 981 CZ 107000098891981
 MMM 129053 304 CZ 045304129053

Vl.užit:nar: 53 *** kg ve 120d: 192 kg 210d: 322 kg 365d: 531 kg / kříž: 139 cm
 Přírustek v testu : 1900 g / 121 přírustek od narození: 1369 g / 119 šourek 35 cm
 Věk při ZV 465 dní aktuálně k 21.01.20 hmotnost: 643 kg výška v kříži: 145 cm

PLEMENNÉ HODNOTY										LINEARNÍ HODNOCENÍ						
	pp	ru	pp	ru	TR	KT	OS	UT		Hmot	kříž	TR	KT	OS	UT	CE
BÝK	PE	76	128	ME	95	105	118	104	99	104						
MATKA	PE	101	113	ME	89	117	100	96	95	94	650 /	138	24	17	18	6 65
OTEC	PE	82	134	ME	108	98	125	111	105	112	0 /	0	0	0	0	0

HODNOCEN: TR 10 / /10 KT / / OS / / UT Výsledek:

ÚROVEŇ PLEMENNÝCH HODNOT

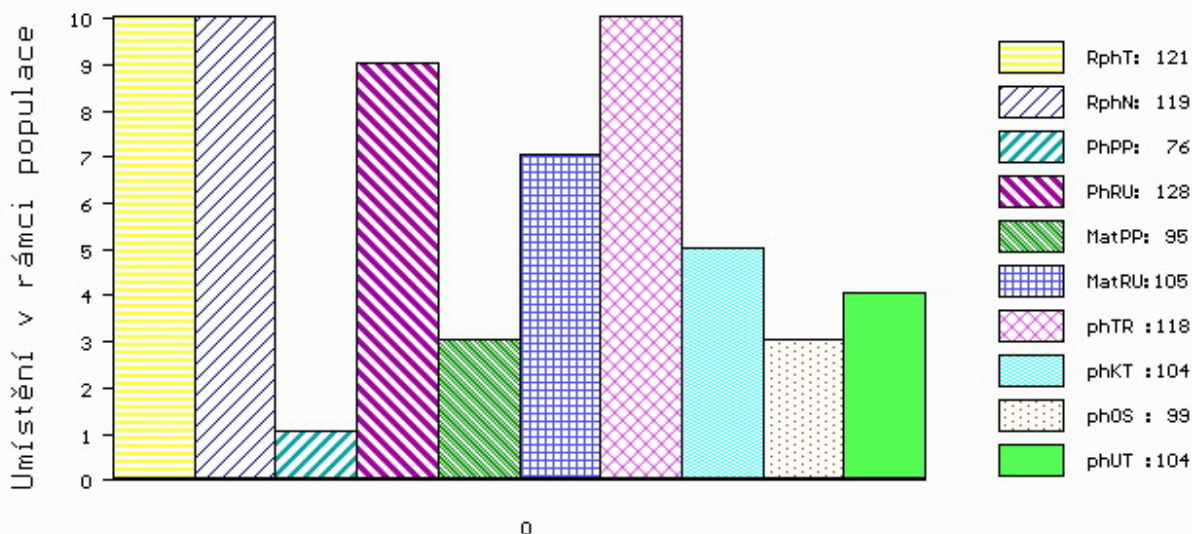

č.kat:12 uš.číslo 000741108 081 CZ

Číslo : 741115 081 CZ ELITA Z JANOVIC P* Číslo katalogu 13
 Dat.nar. : 19.11.2018 Plemeno : U100 Hereford
 Chovatel : Hořák Jan, SHR, Janovice u R.
 Majitel : Hořák Jan, SHR, Janovice u R.

OOO 000 TOP MSU KNIGHT RYDER X22980696
 OO 265 076 QUAESTUB MACBETH ET 21355-00561
 MOO 0 SURLAP 241P PINU 64W P2352858

OTEC HRF 280 ROSENKAER PRESIDENT 25311-00150
 OMO 266 654 MOESKAER YURI 435-ET 69957-00435
 MO 8188400088 DK STENSHOJ LIOBA YURI 81884-00088
 MMO 8188400064 DK STENSHOJ ISABEL 35Z 81884-00064

OOM 267 738 SHF PROGRESS P20 P42481042
 OM HRF 383 HUTH PROGRESSION S019 P42725290
 MOM 0 HUTH MS GENA P002 P42513368

MA 240603 981 CZ /5 ot 107000240603981
 OMM HRP 538 PÁV Z JANOVIC V 107000551604081
 MM 208763 981 CZ 107000208763981
 MMM 2960 981 CZ 107000002960981

Vl.užit:nar: 50 *** kg ve 120d: 173 kg 210d: 277 kg 365d: 508 kg / kříž: 140 cm
 Přírustek v testu : 1950 g / 114 přírustek od narození: 1360 g / 115 šourek 41 cm
 Věk při ZV 462 dní aktuálně k 21.01.20 hmotnost: 632 kg výška v kříži: 144 cm

PLEMENNÉ HODNOTY										LINEARNÍ HODNOCENÍ							
	pp	ru	ME	pp	ru	TR	KT	OS	UT	Hmot	kříž	TR	KT	OS	UT	CE	
BÝK	PE	76	121	ME	99	106	106	95	91	95							
MATKA	PE	96	111	ME	99	113	92	92	94	93	774	143	24	20	19	7	70
OTEC	PE	82	134	ME	108	98	125	111	105	112	0	0	0	0	0	0	0

HODNOCEN: TR 10 / /10 KT / / OS / / UT Výsledek:

ÚROVEŇ PLEMENNÝCH HODNOT

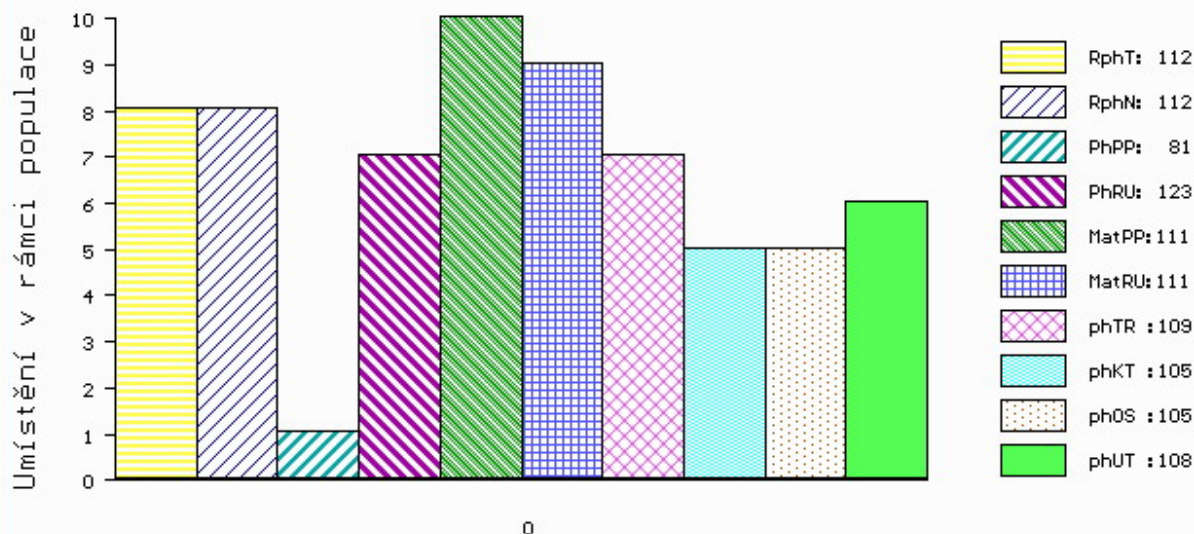

č.kat:14 uš.číslo 000750713 081 CZ

Číslo : 750713 081 CZ ELIAS Z JANOVIC PP Číslo katalogu 14
 Dat.nar. : 26.11.2018 Plemeno : U100 Hereford
 Chovatel : Hořák Jan,SHR,Janovice u R.
 Majitel : Hořák Jan,SHR,Janovice u R.

OOO 000 GBN 41Y 1983 BAM BAM 16B P C02523465
 OO HRF 177 GBN VIG 16B DR PEPPER 4D C02602239
 MOO 0 GBN VIG 1983 AMADEUS 41A P C02476050

O TEC HRF 477 ALI Z JANOVIC 107000661839081
 OMO HRF 347 MW EUREKA 421E ET 19527849
 MO 203629 981 CZ 107000203629981
 MMO 156112 981 CZ 107000156112981

OOM 271 778 ROOST 1 BIBA 49422-00513
 OM HRF 393 ROOST 1 EROLD 49422-00539
 MOM 4942200519 DK ROOST 1 CATHRINE 49422-00519

MA 296044 981 CZ /2 ot 107000296044981
 OMM HRF 325 HUTH ENHANCER 2D X23801448
 MM 98797 981 CZ 107000098797981
 MMM 50699 748 CZ 005748050699

Vl.užit:nar: 50 *** kg ve 120d: 175 kg 210d: 281 kg 365d: 479 kg / kříž: 131 cm
 Přírustek v testu : 1783 g / 112 přírustek od narození: 1276 g / 112 šourek 39 cm
 Věk při ZV 455 dní aktuálně k 21.01.20 hmotnost: 587 kg výška v kříži: 138 cm

PLEMENNÉ HODNOTY										LINEARNÍ HODNOCENÍ							
	pp	ru	pp	ru	TR	KT	OS	UT	Hmot	kříž	TR	KT	OS	UT	CE		
BÝK	PE	81	123	ME	111	111	109	105	105	108							
MATKA	PE	85	124	ME	117	106	98	102	104	105	680	142	26	19	17	6	68
O TEC	PE	76	122	ME	101	117	120	113	111	115	744	147	29	21	20	8	78

HODNOCEN: TR 10 / /10 KT / / OS / / UT Výsledek:

ÚROVEŇ PLEMENNÝCH HODNOT

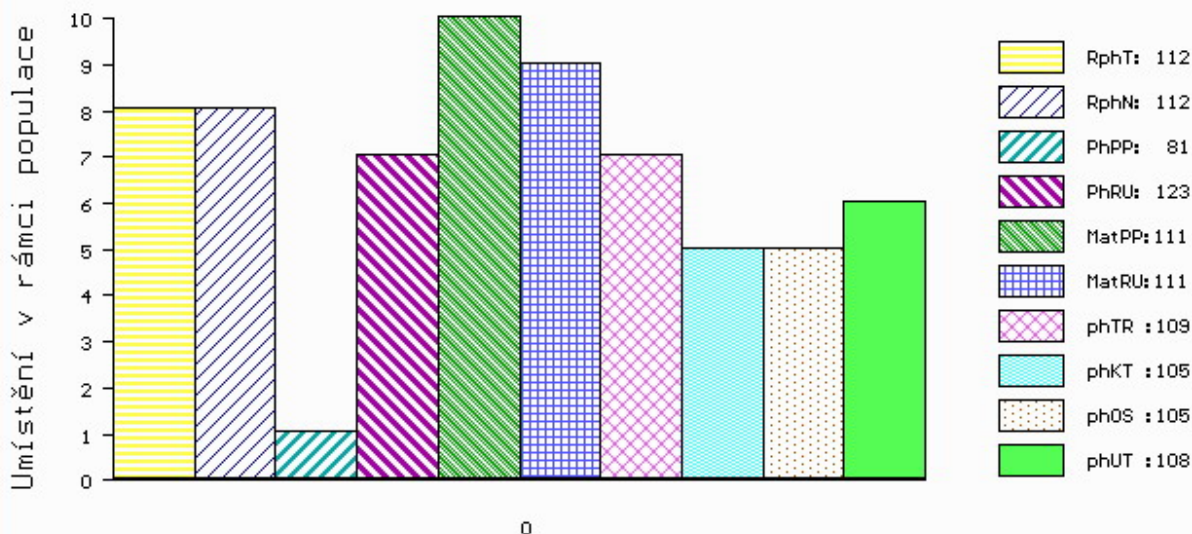

č.kat:14 uš.číslo 000750713 081 CZ

Číslo : 750737 081 CZ ENZO Z JANOVIC PP Číslo katalogu 15
 Dat.nar. : 09.12.2018 Plemeno : U100 Hereford
 Chovatel : Hořák Jan, SHR, Janovice u R.
 Majitel : Hořák Jan, SHR, Janovice u R.

OOO 000 GBN 41Y 1983 BAM BAM 16B P C02523465
 OO HRF 177 GBN VIG 16B DR PEPPER 4D C02602239
 MOO 0 GBN VIG 1983 AMADEUS 41A P C02476050

OTEC HRF 477 ALI Z JANOVIC 107000661839081
 OMO HRF 347 MW EUREKA 421E ET 19527849
 MO 203629 981 CZ 107000203629981
 MMO 156112 981 CZ 107000156112981

OOM HRF 348 JSF 271 DICE ET 10M PC02816755
 OM HRP 643 ZEUS Z DOUBRAVKY 367000768589032
 MOM 360961 931 CZ 360000360961931

MA 316238 981 CZ /2 ot 107000316238981
 OMM HRF 386 JSF 60 MARSHALL 28M PC02816723
 MM 223452 981 CZ 107000223452981
 MMM 145687 981 CZ 107000145687981

Vl.užit:nar: 48 *** kg ve 120d: 168 kg 210d: 270 kg 365d: 485 kg / kříž: 131 cm
 Přírustek v testu : 1616 g / 107 přírustek od narození: 1230 g / 104 šourek 39 cm
 Věk při ZV 442 dní aktuálně k 21.01.20 hmotnost: 550 kg výška v kříži: 138 cm

PLEMENNÉ HODNOTY										LINEARNÍ HODNOCENÍ							
	pp	ru	pp	ru	TR	KT	OS	UT	Hmot	kříž	TR	KT	OS	UT	CE		
BÝK	PE	73	122	ME	91	111	105	102	101	103							
MATKA	PE	81	124	ME	90	105	108	110	110	110	621	141	26	19	17	6	68
OTEC	PE	76	122	ME	101	117	120	113	111	115	744	147	29	21	20	8	78

HODNOCEN: TR 10 / / 9 KT / / OS / / UT Výsledek:

ÚROVEŇ PLEMENNÝCH HODNOT

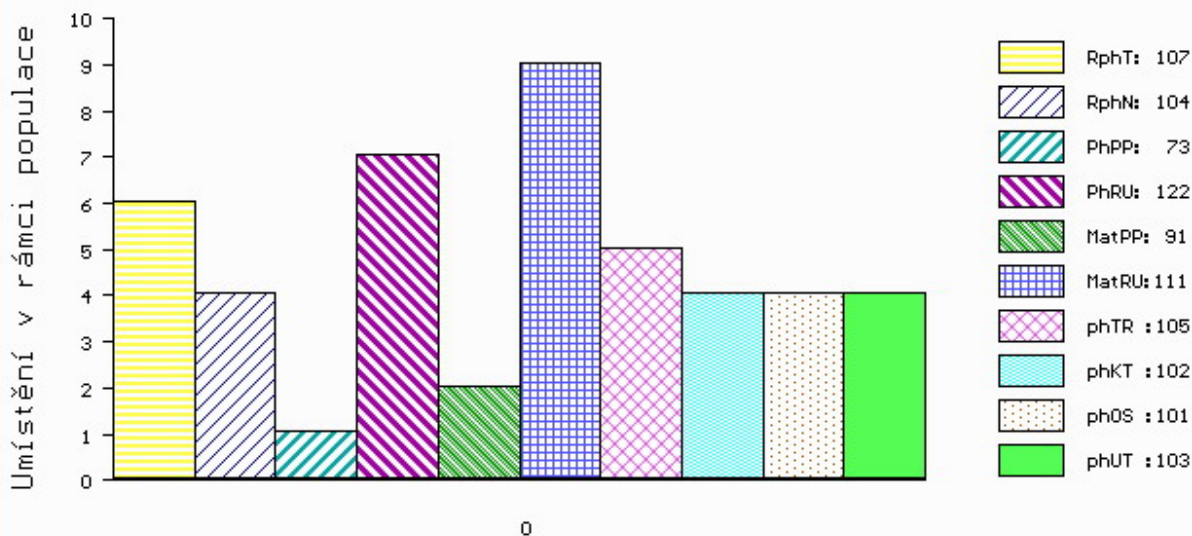

č.kat:15 uš.číslo 000750737 081 CZ

Číslo : 750708 081 CZ ESKORT RED Z JANOVIC Číslo katalogu 16
 Dat.nar. : 22.11.2018 Plemeno : G100 Aberdeen Angus
 Chovatel : Hořák Jan, SHR, Janovice u R.
 Majitel : Hořák Jan, SHR, Janovice u R.

OOO 271 879 RED HR ELWAY 48G 882515
 OO ZAA 907 UZEL RED ET 398000729831031
 MOO 823036 CA RED BRYLOR CATERINA 81E 823036

OTEC ZAI 167 ZÁZRAK RED ZDB 035000831879031
 OMO ZAA 630 OLŠE RED POLFIN 339000521333072
 MO 360852 931 CZ RED 035000360852931
 MMO 230897 931 CZ RED 035000230897931

OOM ZAA 411 RED SSS HIGH MARK 272D 805674
 OM ZAA 667 OK RED Z JANOVIC 107000525615081
 MOM 2870 981 CZ 107000002870981

MA 260113 981 CZ /4 ot 107000260113981
 OMM ZAA 466 KLABÍK RED 268281117343
 MM 145739 981 CZ 107000145739981
 MMM 123418 701 CZ 107000123418701

Vl.užit:nar: 50 *** kg ve 120d: 194 kg 210d: 305 kg 365d: 512 kg / kříž: 136 cm
 Přírustek v testu : 1708 g / 109 přírustek od narození: 1313 g / 115 šourek 39 cm
 Věk při ZV 459 dní aktuálně k 21.01.20 hmotnost: 608 kg výška v kříži: 145 cm

PLEMENNÉ HODNOTY										LINEARNÍ HODNOCENÍ							
	pp	ru	pp	ru	TR	KT	OS	UT	Hmot	kříž	TR	KT	OS	UT	CE		
BÝK	PE	106	119	ME	104	104	113	104	101	104							
MATKA	PE	117	106	ME	86	109	100	104	107	106	678	142	21	19	17	6	63
OTEC	PE	101	129	ME	119	103	127	114	107	112	780	143	29	21	19	6	75

HODNOCEN: TR 10 / / 9 KT / / OS / / UT Výsledek:

ÚROVEŇ PLEMENNÝCH HODNOT

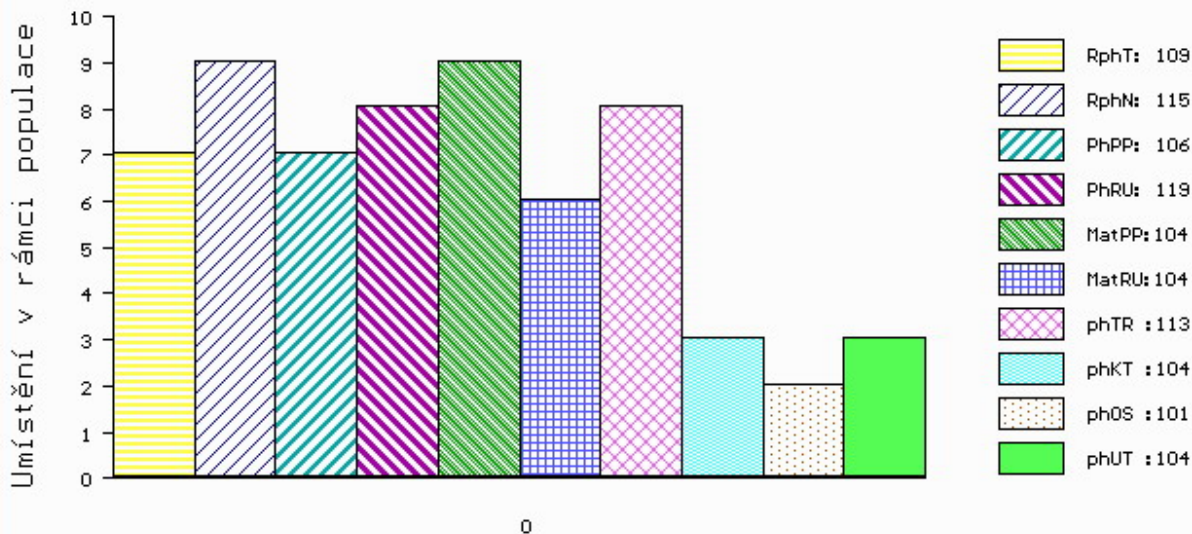

č.kat:16 uš.číslo 000750708 081 CZ

Číslo : 750741 081 CZ ESO RED Z JANOVIC Číslo katalogu 17
 Dat.nar. : 10.12.2018 Plemeno : G100 Aberdeen Angus
 Chovatel : Hořák Jan, SHR, Janovice u R.
 Majitel : Hořák Jan, SHR, Janovice u R.

OOO 271 879 RED HR ELWAY 48G 882515
 OO ZAA 907 UZEL RED ET 398000729831031
 MOO 823036 CA RED BRYLOR CATERINA 81E 823036

O TEC ZAI 167 ZÁZRAK RED ZDB 035000831879031
 OMO ZAA 630 OLŠE RED POLFIN 339000521333072
 MO 360852 931 CZ RED 035000360852931
 MMO 230897 931 CZ RED 035000230897931

OOM 265 400 RED BHC STRYKER 778117
 OM ZAA 572 RED RIIS STRYKER 394 ET 85569-00394
 MOM 833006 CA RED FINE LINE CONTENDER 54E 833006

MA 223347 981 CZ /6 ot RED 107000223347981
 OMM ZAA 573 NORIS RED POLMER 281000502040072
 MM 176391 981 CZ 107000176391981
 MMM 2985 981 CZ 371000002985981

Vl.užit:nar: 47 *** kg ve 120d: 191 kg 210d: 297 kg 365d: 502 kg / kříž: 132 cm
 Přírustek v testu : 1750 g / 111 přírustek od narození: 1324 g / 111 šourek 36 cm
 Věk při ZV 441 dní aktuálně k 21.01.20 hmotnost: 586 kg výška v kříži: 141 cm

PLEMENNÉ HODNOTY										LINEARNÍ HODNOCENÍ							
	pp	ru	pp	ru	TR	KT	OS	UT		Hmot	kříž	TR	KT	OS	UT	CE	
BÝK	PE	106	123	ME	107	97	107	103	99	101							
MATKA	PE	108	108	ME	97	98	95	99	99	98	720	144	27	20	18	6	71
O TEC	PE	101	129	ME	119	103	127	114	107	112	780	143	29	21	19	6	75

HODNOCEN: TR 9 / / 9 KT / / OS / / UT Výsledek:

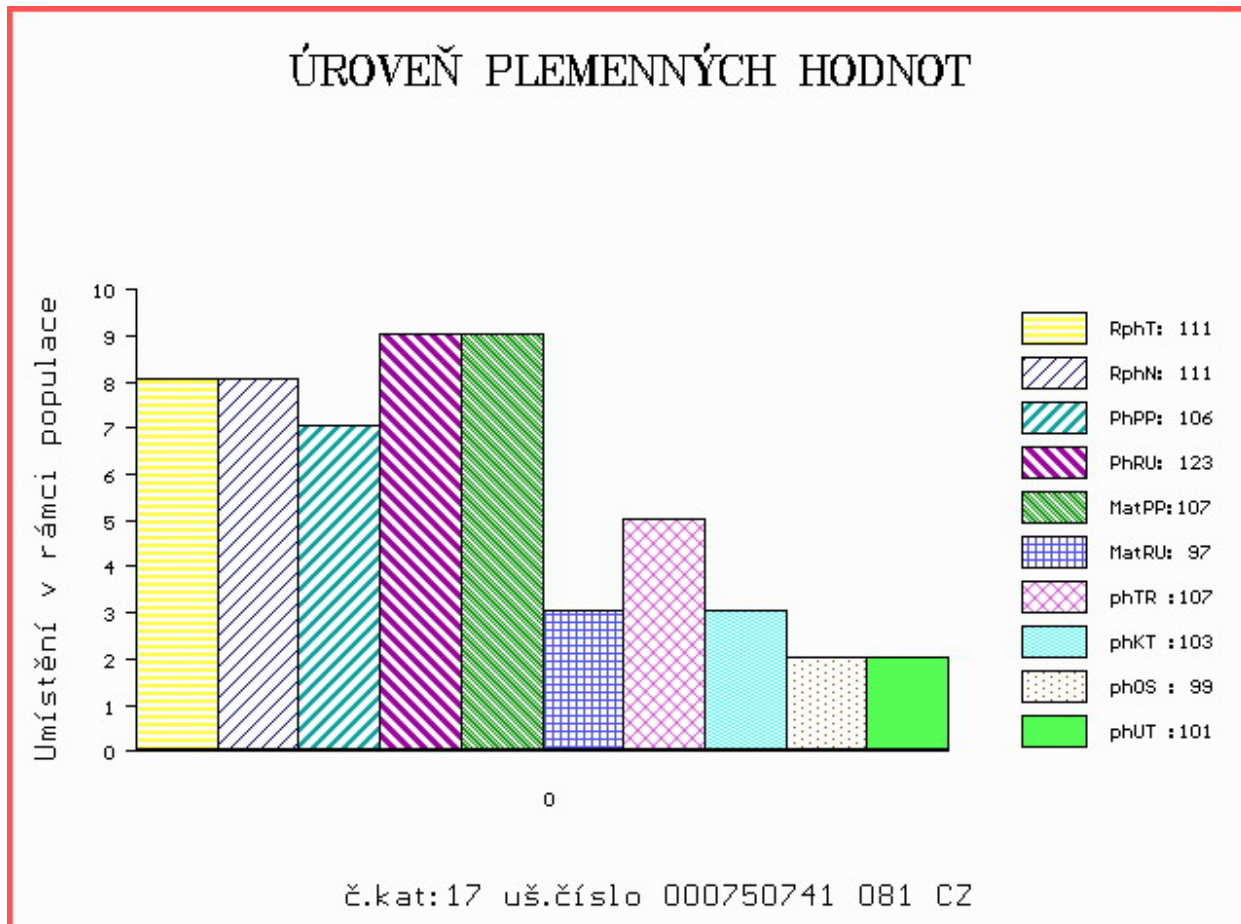

Číslo : 750749 081 CZ ESKULA RED Z JANOVIC Číslo katalogu 18
 Dat.nar. : 15.12.2018 Plemeno : G100 Aberdeen Angus
 Chovatel : Hořák Jan,SHR,Janovice u R.
 Majitel : Hořák Jan,SHR,Janovice u R.

OOO 271 879 RED HR ELWAY 48G 882515
 OO ZAA 907 UZEL RED ET 398000729831031
 MOO 823036 CA RED BRYLOR CATERINA 81E 823036

OTEC ZAI 167 ZÁZRAK RED ZDB 035000831879031
 OMO ZAA 630 OLŠE RED POLFIN 339000521333072
 MO 360852 931 CZ RED 035000360852931
 MMO 230897 931 CZ RED 035000230897931

OOM 270 272 MONLINE RED HEAVERLY ET 83848-00412
 OM ZAA 685 MONLINE RED HEAVENLY 937C 83848-00937
 MOM 8384800715 DK MONLINE RED 7U 715 83848-00715

MA 208751 981 CZ /7 ot RED 107000208751981
 OMM AAP 190 MEWIL JR 2J 045281105102
 MM 119507 708 CZ 005000119507708
 MMM 4402 117 CZ HERMÍNA 005117004402

Vl.užit:nar: 46 *** kg ve 120d: 181 kg 210d: 308 kg 365d: 544 kg / kříž: 133 cm
 Přírůstek v testu : 1575 g / 100 přírůstek od narození: 1361 g / 105 šourek 36 cm
 Věk při ZV 436 dní aktuálně k 21.01.20 hmotnost: 593 kg výška v kříži: 139 cm

PLEMENNÉ HODNOTY										LINEARNÍ HODNOCENÍ						
	pp	ru	pp	ru	TR	KT	OS	UT		Hmot	kříž	TR	KT	OS	UT	CE
BÝK	PE	99	111	ME	106	106	117	103	98	102						
MATKA	PE	88	95	ME	91	107	99	93	94	94	660 /	136	20	19	18	6 63
OTEC	PE	101	129	ME	119	103	127	114	107	112	780 /	143	29	21	19	6 75

HODNOCEN: TR 9 / / 9 KT / / OS / / UT Výsledek:

ÚROVEŇ PLEMENNÝCH HODNOT

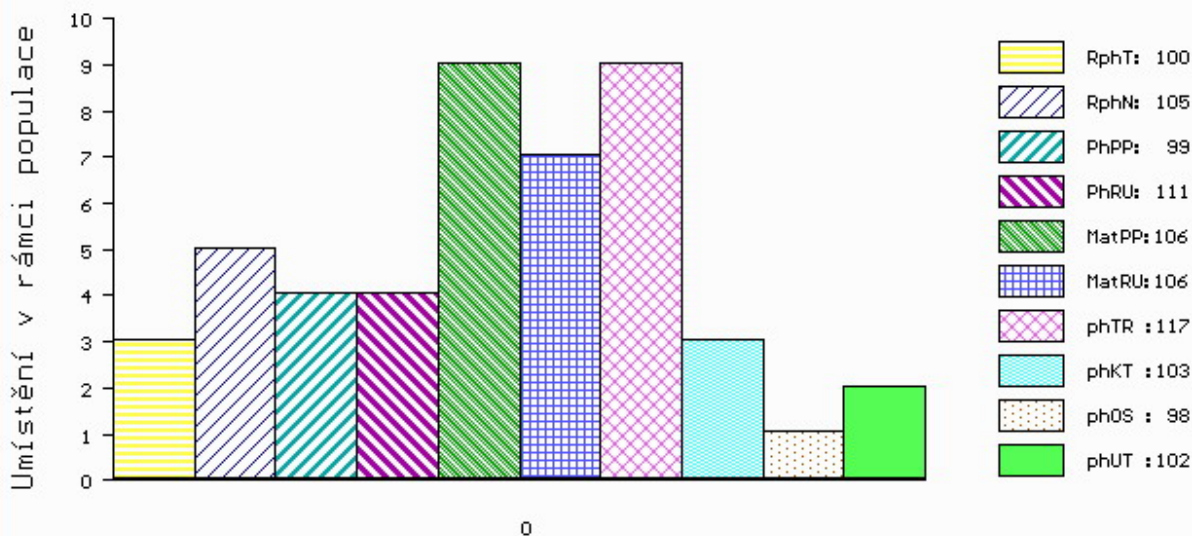

č.kat:18 uš.číslo 000750749 081 CZ

Číslo : 750716 081 CZ ELÉV Z JANOVIC Číslo katalogu 19
 Dat.nar. : 27.11.2018 Plemeno : T100 Charolais
 Chovatel : Hořák Jan, SHR, Janovice u R.
 Majitel : Hořák Jan, SHR, Janovice u R.

OOO ZCH 809 PINAY 8552394134
 OO ZIT 524 BALTRAP 4241203929
 MOO 4240703151 FR TOPIE 4240703151

OTEC ICH 099 BULDOG Z MOKRÝŠOVA P 405000738928053
 OMO ZTI 092 TIGER AV SKALLTORP P 54899
 MO 256233 953 CZ URANIA Z MOKRÝŠOVA P 405000256233953
 MMO 123703 953 CZ 405000123703953

OOM ZTI 085 VIRGIL SC P 4240983344
 OM ZTI 558 CARNOT SC P 2148228331
 MOM 2148223038 FR ULNA 2148223038

MA 260070 981 CZ /3 ot 409000260070981
 OMM ZCH 424 HARLEY ET P 164417006663
 MM 145110 921 CZ P 310000145110921
 MMM 101142 112 CZ R 015112101142

Vl.užit:nar: 47 *** kg ve 120d: 188 kg 210d: 311 kg 365d: 515 kg / kříž: 132 cm
 Přírustek v testu : 1916 g / 110 přírustek od narození: 1398 g / 108 šourek 42 cm
 Věk při ZV 454 dní aktuálně k 21.01.20 hmotnost: 634 kg výška v kříži: 141 cm

PLEMENNÉ HODNOTY										LINEARNÍ HODNOCENÍ							
	pp	ru	pp	ru	TR	KT	OS	UT		Hmot	kříž	TR	KT	OS	UT	CE	
BÝK	PE	103	108	ME	114	108	99	97	99								
MATKA	PE	92	107	ME	111	110	115	105	101	104	710	143	21	20	18	6	65
OTEC	PE	105	105	ME	120	109	108	99	97	100	678	145	27	20	18	7	72

HODNOCEN: TR 9 / / 9 KT / / OS / / UT Výsledek:

ÚROVEŇ PLEMENNÝCH HODNOT

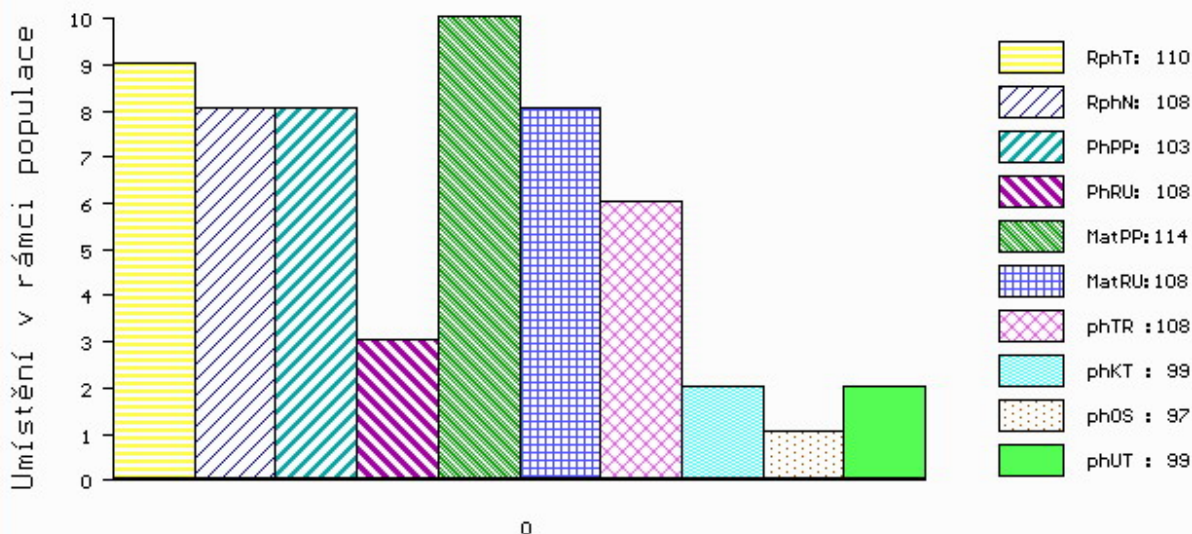

č.kat:19 uš.číslo 000750716 081 CZ

Býci vyřazení před základním výběrem

Číslo : **741109 081 CZ** **EKIM Z JANOVIC V** Číslo katalogu 20
 Dat.nar. : 16.11.2018 Plemeno : T100 Charolais
 Chovatel : Hořák Jan,SHR,Janovice u R.
 Majitel : Hořák Jan,SHR,Janovice u R.

OOO 270 255 PEUGEOT ET P 151338
 OO 270 254 ORKAN AV TOSTAR ET V 88251-30295
 MOO 165114 CA KAY-R MISS 172A P 165114

O TEC ZTI 202 UVEJR AV STRÖMSNÄS P 20323-0749
 OMO 270 256 FVC BACARDI 6B P 139959
 MO 845451538 SE J.ECUYER P 08454-51358
 MMO 845450850 SE F.ECUYER 08454-50850

OOM ZTI 567 TAMILLY 7957090255
 OM ZIT 193 VERDEL ZE SIRÉ P 434000663599032
 MOM 225756 932 CZ MADLA ZE SIRÉ P 434000225756932

MA 316196 981 CZ /1 ot 409000316196981
 OMM 270 391 URANIUM 5816403403
 MM 156123 981 CZ P 409000156123981
 MMM 312045030 FR ALLIANCE 0312045030

Vl.užit:nar: **55** *** kg ve 120d: **188** kg 210d: **310** kg 365d: **481** kg / kříž: **133** cm
 Přírustek v testu : **1583 g / 94** přírustek od narození: **1265 g / 97** šourek **0** cm
 Věk při ZV **465** dní aktuálně k 21.01.20 hmotnost: **600** kg výška v kříži: **138** cm

PLEMENNÉ HODNOTY										LINEARNÍ HODNOCENÍ							
	pp	ru	pp	ru	TR	KT	OS	UT		Hmot	kříž	TR	KT	OS	UT	CE	
BÝK	PE	94	110	ME	90	101	107	100	97	100							
MATKA	PE	102	110	ME	75	110	102	105	106	107	766	146	19	19	18	6	62
O TEC	PE	104	105	ME	105	94	103	86	79	83	0	0	0	0	0	0	0

HODNOCEN: TR 7 / / 6 KT / / OS / / UT Výsledek: **před ZV-hm.365d**

ÚROVEŇ PLEMENNÝCH HODNOT

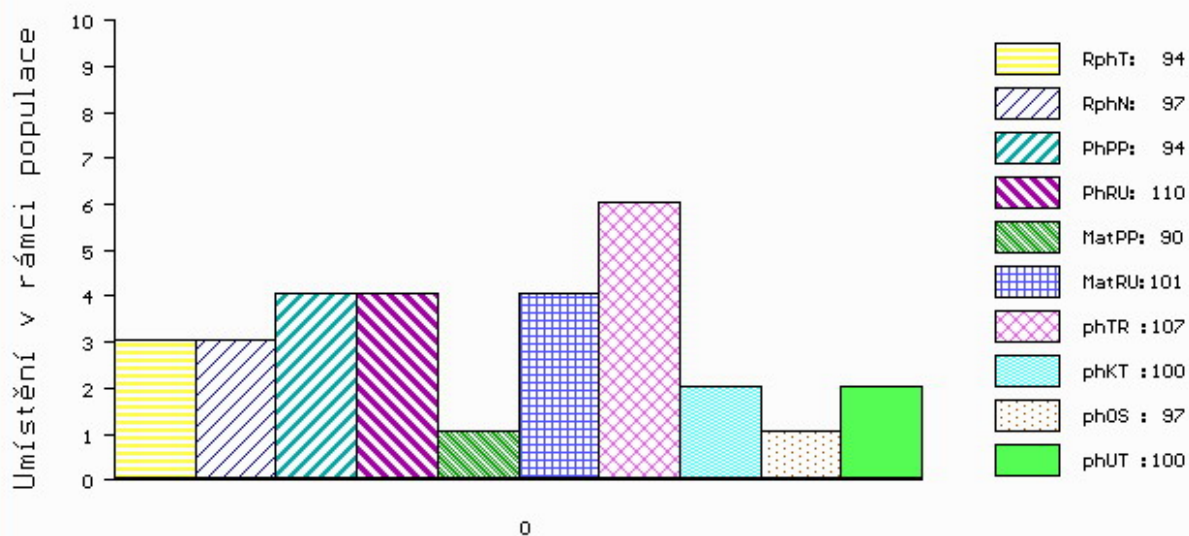

č.kat:20 uš.číslo 000741109 081 CZ

Číslo : 750702 081 CZ ESTOR Z JANOVIC P* Číslo katalogu 21
 Dat.nar. : 21.11.2018 Plemeno : T100 Charolais
 Chovatel : Hořák Jan, SHR, Janovice u R.
 Majitel : Hořák Jan, SHR, Janovice u R.

OOO 262 916 PICADOR 7121349662
 OO ZTI 904 SESAME 5703388462
 MOO 5797003064 FR NEFLE 5797003064

OTEC ZIT 339 CASTOR 6146791641
 OMO ZCH 516 MAGENTA 4296105603
 MO 6146791345 FR TRAGEDIE 6146791345
 MMO 6105133404 FR OPA 6105133404

OOM ZTI 567 TAMILLY 7957090255
 OM ZIT 208 VION SMILOVSKÝ 128000739030061
 MOM 34240 961 CZ MAMINA SMILOVSKÁ 128000034240961

MA 296086 981 CZ /1 ot P 409000296086981
 OMM ZCH 816 AGSK KAPITÁN P 721206210301
 MM 192445 981 CZ P 409000192445981
 MMM 119863 953 CZ 020000119863953

Vl.užit:nar: 48 *** kg ve 120d: 186 kg 210d: 311 kg 365d: 485 kg / kříž: 133 cm
 Přírustek v testu : 1091 g / 84 přírustek od narození: 1164 g / 88 šourek 0 cm
 Věk při ZV 460 dní aktuálně k 21.01.20 hmotnost: 544 kg výška v kříži: 138 cm

PLEMENNÉ HODNOTY										LINEARNÍ HODNOCENÍ							
	pp	ru	pp	ru	TR	KT	OS	UT		Hmot	kříž	TR	KT	OS	UT	CE	
BÝK	PE	102	114	ME	102	111	110	112	110	112							
MATKA	PE	100	108	ME	106	107	116	107	103	107	783	147	21	19	17	6	63
OTEC	PE	94	115	ME	100	117	103	112	112	113	0	0	0	0	0	0	0

HODNOCEN: TR 7 / / 3 KT / / OS / / UT Výsledek: před ZV-hm.365d

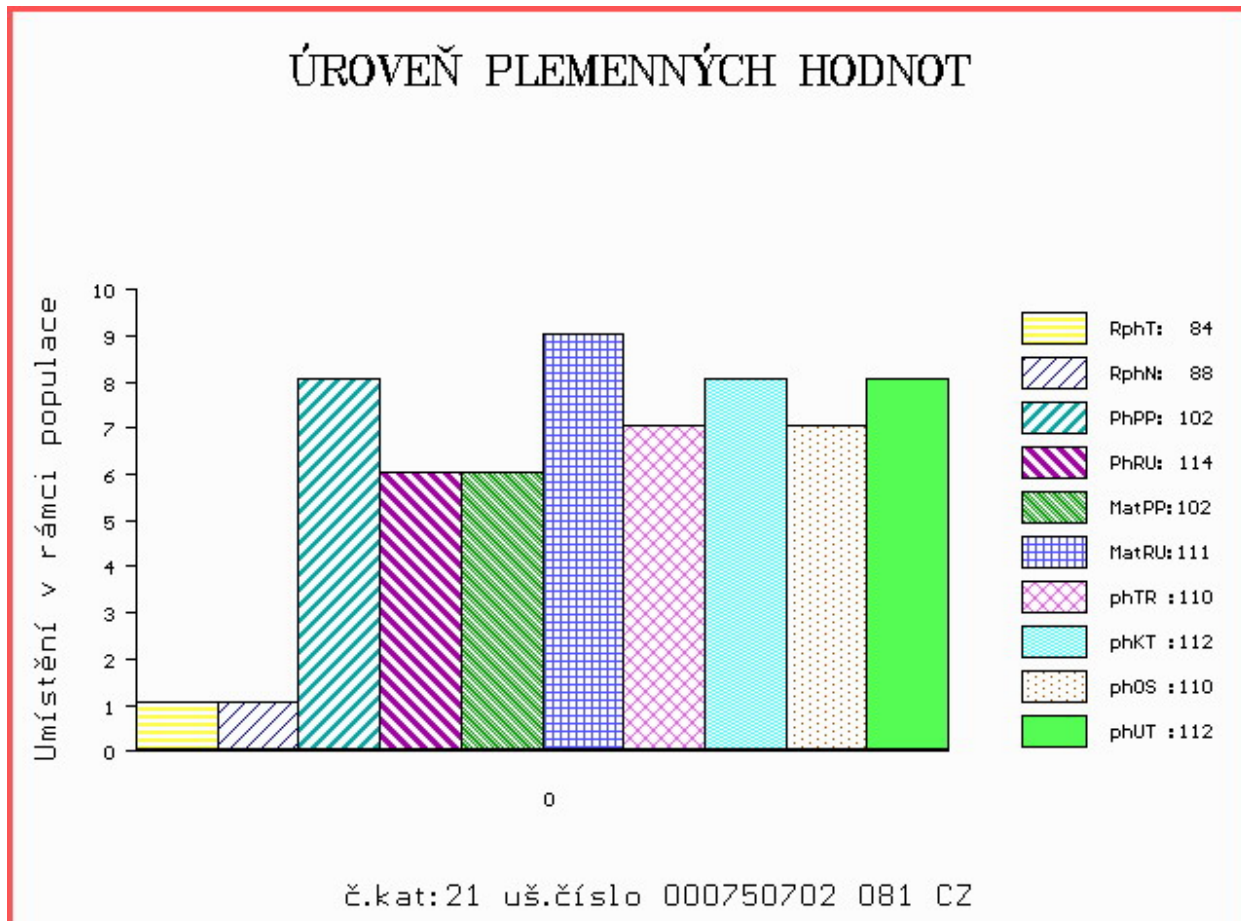

Číslo : 741107 081 CZ EKRASIT Z JANOVIC PP Číslo katalogu 22
 Dat.nar. : 16.11.2018 Plemeno : U100 Hereford
 Chovatel : Hořák Jan, SHR, Janovice u R.
 Majitel : Hořák Jan, SHR, Janovice u R.

OOO 270 853 CS BOOMER 29F PC02749227
 OO 268 876 STAR SS THUNDER LT 62J PC02768535
 MOO 23855453 US SS TOOTS 136E PA23855453

OTEC HRF 384 STAR TOHON 25M ET PC02834760
 OMO 268 877 MARGFREDPARK DYNASTY K 58 PA23745438
 MO 23758459 US JR K58 QUEEN D12 PA23758459
 MMO 23615826 US JR P183 QUEEN B117 PA23615826

OOM 267 738 SHF PROGRESS P20 P42481042
 OM HRF 383 HUTH PROGRESSION S019 P42725290
 MOM 0 HUTH MS GENA P002 P42513368

MA 260072 981 CZ /4 ot 107000260072981
 OMM HRF 368 MILOS POLYGON 4T 045000562141032
 MM 223360 981 CZ 107000223360981
 MMM 176292 981 CZ 107000176292981

Vl.užit:nar: 49 *** kg ve 120d: 183 kg 210d: 278 kg 365d: 442 kg / kříž: 128 cm
 Přírustek v testu : 841 g / 75 přírustek od narození: 1032 g / 82 šourek 0 cm
 Věk při ZV 465 dní aktuálně k 21.01.20 hmotnost: 494 kg výška v kříži: 134 cm

PLEMENNÉ HODNOTY										LINEARNÍ HODNOCENÍ								
	pp	ru	pp	ru	TR	KT	OS	UT		Hmot	kříž	TR	KT	OS	UT	CE		
BÝK	PE	91	119	ME	127	91	100	100	101	101								
MATKA	PE	100	111	ME	108	108	89	102	107	101	612	/	142	20	17	16	6	59
OTEC	PE	85	124	ME	135	75	101	100	100	102	0	/	0	0	0	0	0	0

HODNOCEN: TR 7 / / 5 KT / / OS / / UT Výsledek: před ZV-hm.365d

ÚROVEŇ PLEMENNÝCH HODNOT

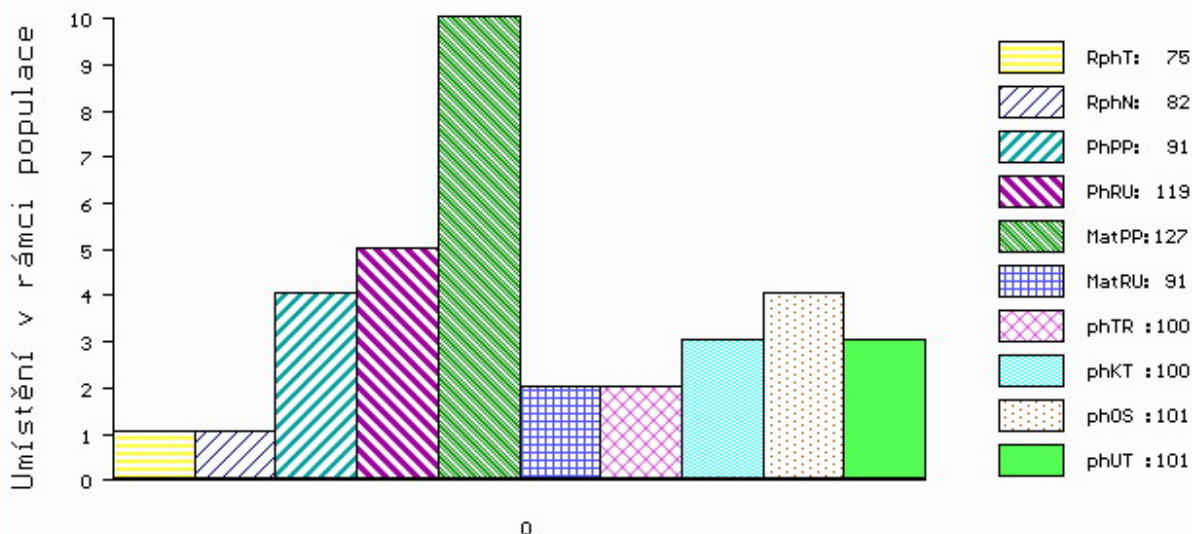

č.kat:22 uš.číslo 000741107 081 CZ

Číslo : 750724 081 CZ EMAN RED Z JANOVIC Číslo katalogu 23
 Dat.nar. : 04.12.2018 Plemeno : G100 Aberdeen Angus
 Chovatel : Hořák Jan, SHR, Janovice u R.
 Majitel : Hořák Jan, SHR, Janovice u R.

OOO 271 879 RED HR ELWAY 48G 882515
 OO ZAA 907 UZEL RED ET 398000729831031
 MOO 823036 CA RED BRYLOR CATERINA 81E 823036

OTEC ZAI 167 ZÁZRAK RED ZDB 035000831879031
 OMO ZAA 630 OLŠE RED POLFIN 339000521333072
 MO 360852 931 CZ RED 035000360852931
 MMO 230897 931 CZ RED 035000230897931

OOM 269 048 RIIS RED VILIAM 85569-00338
 OM ZAA 571 RED RIIS ROD 399 85569-00399
 MOM 8556800277 DK RIIS RED TIGO 77 85569-00277

MA 240622 981 CZ /4 ot 107000240622981
 OMM ZAA 573 NORIS RED POLMER 281000502040072
 MM 176391 981 CZ 107000176391981
 MMM 2985 981 CZ 371000002985981

Vl.užit:nar: 45 *** kg ve 120d: 179 kg 210d: 296 kg 365d: 519 kg / kříž: 131 cm
 Přírustek v testu : 1791 g / 113 přírustek od narození: 1346 g / 115 šourek 0 cm
 Věk při ZV 447 dní aktuálně k 21.01.20 hmotnost: 601 kg výška v kříži: 136 cm

PLEMENNÉ HODNOTY										LINEARNÍ HODNOCENÍ								
	pp	ru	pp	ru	TR	KT	OS	UT		Hmot	kříž	TR	KT	OS	UT	CE		
BÝK	PE	99	118	ME	104	99	107	105	104	106								
MATKA	PE	85	110	ME	86	97	104	108	109	109	790	/	147	28	21	18	7	74
OTEC	PE	101	129	ME	119	103	127	114	107	112	780	/	143	29	21	19	6	75

HODNOCEN: TR 7 / / 9 KT / / OS / / UT Výsledek: před ZV-chovatel

ÚROVEŇ PLEMENNÝCH HODNOT

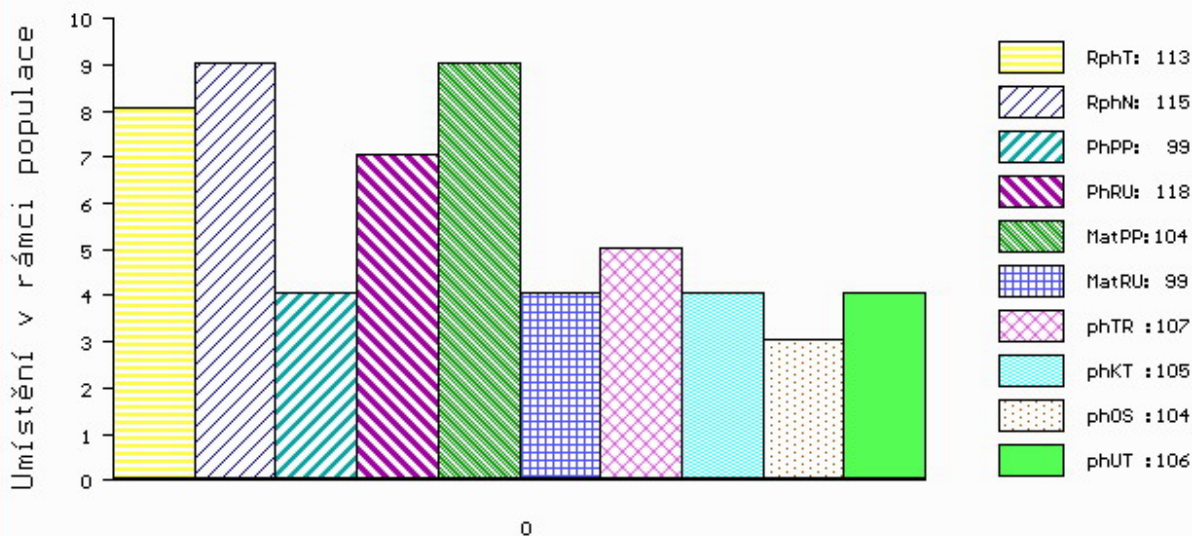

č.kat:23 uš.číslo 000750724 081 CZ

Číslo : 750712 081 CZ EIS Z JANOVIC PP Číslo katalogu 24
 Dat.nar. : 26.11.2018 Plemeno : S100 Masný simentál
 Chovatel : Hořák Jan,SHR,Janovice u R.
 Majitel : Hořák Jan,SHR,Janovice u R.

OOO 288 369 BW DICK P 08.928 01728
 OO ZMS 865 BW DIAMANT PP 08.930 13240
 MOO 892337918 DE BW ROSE P 08.923 37918

OTEC ZMS 845 BW DOORMAN PP 08.934 06896
 OMO 288 370 BW ROSEVELT P 08.928 01805
 MO 893136928 DE BW ANGORA P 08.931 36928
 MMO 892031300 DE BW ANNEGRET P 08.920 31300

OOM ZSI 638 BAR 5 P SA EVOLUTION 418S P 657323
 OM PMS 258 MOVIS SINAJ P 090000801269307
 MOM 210322206 SK AGSK MISS REDPROGRESS 210322 721206210322

MA 296068 981 CZ /2 ot P 107000296068981
 OMM ZSI 636 ROMUSS P 090000800950903
 MM 223463 981 CZ P 107000223463981
 MMM 41087 931 CZ P 107931041087

Vl.užit:nar: 45 *** kg ve 120d: 188 kg 210d: 318 kg 365d: 462 kg / kříž: 132 cm
 Přírustek v testu : 916 g / 76 přírustek od narození: 1171 g / 87 šourek 0 cm
 Věk při ZV 455 dní aktuálně k 21.01.20 hmotnost: 538 kg výška v kříži: 138 cm

PLEMENNÉ HODNOTY										LINEARNÍ HODNOCENÍ						
	pp	ru	pp	ru	TR	KT	OS	UT		Hmot	kříž	TR	KT	OS	UT	CE
BÝK	PE	111	109	ME	101	90	101	102	101	100						
MATKA	PE	96	100	ME	114	104	89	91	92	90	766	146	18	18	18	6 60
OTEC	PE	119	116	ME	90	76	114	119	117	117	718	144	27	22	20	7 76

HODNOCEN: TR 6 / / 2 KT / / OS / / UT Výsledek: před ZV-hm.365d

