

# KATALOG ZÁKLADNÍHO VÝBĚRU

dne 25.2.2020

OPB Osík

Začátek 9,00 hod.

Č.   k.	Číslo býčka	OTEC st.reg.	DATUM NAROZENÍ	PLEM.	PŘÍRUSTEK (g) test RPH   živ.RPH	CH O V A T E L
1	816526 053 CZ	ZLM 592	15.11.18	Y100	1658 116   1540 119	Farma Kaliště s.r.o.Č.Libchavy
2	825811 053 CZ	ZLM 580	26.11.18	Y100	1675 103   1585 100	Fišar Filip,Lhotka
3	816527 053 CZ	ZLM 400	27.11.18	Y100	1358 101   1292 98	Farma Kaliště s.r.o.Č.Libchavy
4	746867 053 CZ	ZLM 651	29.11.18	Y100	1200 86   1227 92	Bovet a.s.Sloupnice
5	598782 042 CZ	ZLM 057	03.12.18	Y100	1716 114   1365 114	Němec Eduard, Bynovec
6	816531 053 CZ	ZLM 400	03.12.18	Y100	1133 94   1251 89	Farma Kaliště s.r.o.Č.Libchavy
7	891908 021 CZ	PLM 302	05.12.18	Y100	1816 111   1446 108	Farma Limousin s.r.o.
8	816534 053 CZ	ZLM 951	14.12.18	Y100	1525 103   1456 104	Farma Kaliště s.r.o.Č.Libchavy
9	816535 053 CZ	ZLM 400	18.12.18	Y100	1166 92   1292 88	Farma Kaliště s.r.o.Č.Libchavy
10	601434 042 CZ	ZLM 057	20.12.18	Y100	1791 114   1450 115	Kopsa Milan,Ludvíkovice
11	598785 042 CZ	ZLM 239	21.12.18	Y100	1800 110   1384 109	Němec Eduard, Bynovec
12	598786 042 CZ	ZLI 268	22.12.18	Y100	1758 110   1540 113	Němec Eduard, Bynovec
13	601440 042 CZ	ZLM 821	30.12.18	Y100	1741 114   1418 119	Kopsa Milan,Ludvíkovice
14	82734 064 CZ	ZMS 449	07.10.18	S100	2500 132   1916 134	Agrochyt s.r.o.Mohelno
15	82736 064 CZ	ZMS 691	21.11.18	S100	1800 105   1531 102	Agrochyt s.r.o.Mohelno
16	781313 052 CZ	ZSI 714	28.11.18	S100	2116 122   1656 118	Zuzánek J.,ing,Bernartice
17	13823 034 CZ	ZMS 407	04.12.18	S100	1758 103   1574 110	VIMA Trade s.r.o.
18	609639 041 CZ	ZSI 949	06.12.18	S100	1283 91   1481 97	Chlupáčková Hana,Ing.,Ležnice
19	609641 041 CZ	ZMS 446	06.12.18	S100	1900 109   1793 110	Chlupáčková Hana,Ing.,Ležnice
20	13825 034 CZ	ZMS 407	08.12.18	S100	1725 102   1505 108	VIMA Trade s.r.o.
21	90079 064 CZ	ZMS 848	12.12.18	S100	1966 112   1573 111	Nedbal Radek,Kroměšín
22	90082 064 CZ	ZMS 848	23.12.18	S100	2033 113   1682 112	Nedbal Radek,Kroměšín
23	50446 064 CZ	ZSI 390	30.12.18	S100	1516 94   1768 100	Poláková Zdenka,Dolní Libochová
24	89245 034 CZ	ZMS 865	31.12.18	S100	1725 96   1540 99	Talafous Jaroslav, Krč
25	75933 034 CZ	ZAI 237	29.11.18	G100	1733 109   1461 106	KNB CB s.r.o. Srubec
26	845589 053 CZ	ZAA 941	30.12.18	G100	1933 110   1827 114	VETLABFARM s.r.o.Jakubovice
27	681949 062 CZ	ZBA 749	23.11.18	Q100	1766 101   1457 100	Mendelova univer.Brno-ŠZP Žabčice
28	846049 053 CZ	ZPA 048	10.12.18	PP100	1516 56   1265 110	Novotný Milan,Mezihoří

## Býci vyřazení před základním výběrem

Č.   k.	Číslo býčka	OTEC st.reg.	Datum narození	Plem.	Body VT   HM	CHOVATEL	Důvod vyřazení
29	80221 034 CZ	ZAI 469	19.12.18	G100	6   10	Šedivá Zdeňka, Mohuřice	před ZV-bílé zn.
30	891903 021 CZ	PLM 302	08.11.18	Y100	10   6	Farma Limousin s.r.o.	před ZV-hm.365d

Plemenné hodnoty uvedené v katalogu jsou počítány k 31.12.2019



## Termíny základních výběrů a dražeb v roce 2020

### I. turnus - Býci narození 1.10.2018 - 31.12.2018

<i>Den</i>	<i>Datum</i>	<i>Začátek *</i>	<i>OPB</i>	<i>Ks**</i>	<i>Plemena</i>	<i>Dražba</i>
Pondělí	17.2.2020	9,00	<b>OPB Benešov</b>	<b>51</b>	CH,MS,LI,UC,PI	<i>hodinu po skončení ZV</i>
		9,00	<b>Minaříková Hana,Hluk</b>	<b>2</b>	BA	x
		9,00	<b>Družstvo vlastníků Libeň – Vtelno</b>	<b>7</b>	CH,LI	x
		12,00	<b>Loos Adolf,Hora Svaté Kateřiny</b>	<b>6</b>	LI	x
Úterý	18.2.2020	9,00	<b>OPB Osík</b>	<b>44</b>	CH	<i>hodinu po skončení ZV</i>
		9,00	<b>Bystrianská Jana,Melč</b>	<b>1</b>	LI	x
		9,00	<b>Bystrianský Jan,Melč</b>	<b>1</b>	LI	x
		10,00	<b>Poruba Jan, Šenov u N./J.</b>	<b>1</b>	LI	x
		12,00	<b>Niemiec Czeslaw,Dolní Žukov</b>	<b>4</b>	LI	x
Středa	19.2.2020	9,00	<b>OPB Cunkov</b>	<b>48</b>	LI	<i>hodinu po skončení ZV</i>
		16,00	<b>Farma Karel Dvořák s.r.o.</b>	<b>1</b>	LI	x
Čtvrtek	20.2.2020	9,00	<b>OPB Cunkov</b>	<b>51</b>	CH,AA,MS,UU,PI,PP,SA	<i>hodinu po skončení ZV</i>
		9,00	<b>Valenta Petr,Budyně</b>	<b>6</b>	MS	x
		11,00	<b>Krejcar David,Těšínov</b>	<b>4</b>	SA	x
		12,00	<b>Černěveský Háj s.r.o.</b>	<b>2</b>	LI	x
Pátek	21.2.2020	9,00	<b>OPB Měcholupy</b>	<b>27</b>	MS,CH,AA	<i>hodinu po skončení ZV</i>
		15,00	<b>Dražovický AGROPOL s.r.o.,Dražovice</b>	<b>1</b>	LI	x
		15,00	<b>Chlupáčková Hana,Ing.,Ležnice</b>	<b>4</b>	MS	x
Sobota	22.2.2020	9,00	<b>Lainka Bernard,SZ,farma Zdoňov</b>	<b>5</b>	MS	
		11,00	<b>Zuzánek J.,ing,Bernartice</b>	<b>1</b>	MS	
		13,00	<b>Mimra Michal,Slatina</b>	<b>2</b>	CH	
		14,00	<b>Novotný Milan,Mezihoří</b>	<b>2</b>	PP	
Neděle	23.2.2020	x	x	x	x	x
Pondělí	24.2.2020	9,00	<b>OPB Janovice</b>	<b>24</b>	MS,HE,AA,CH	<i>hodinu po skončení ZV</i>
Úterý	25.2.2020	9,00	<b>OPB Osík</b>	<b>30</b>	LI,MS,AA,BA,PP	<i>hodinu po skončení ZV</i>
Středa	26.2.2020	9,00	<b>OPB Todně - Březí</b>	<b>14</b>	LI	<i>hodinu po skončení ZV</i>
		13,00	<b>K+K Břilice</b>	<b>3</b>	CH	x
		13,00	<b>Tájek Jaroslav,Zvíkov</b>	<b>3</b>	CH,LI	x
		14,00	<b>Klusáček Stanislav, Suchdol nad Lužnicí</b>	<b>2</b>	LI	x
Čtvrtek	27.2.2020	9,00	<b>Horáček Čeněk, Bořetice</b>	<b>1</b>	MS	x
		11,30	<b>Šeda J.,Helvíkovice</b>	<b>5</b>	LI	
		13,00	<b>VETLABFARM s.r.o.Jakubovice</b>	<b>5</b>	AA	
		14,30	<b>Fišar Filip,Lhotka</b>	<b>11</b>	LI	
Pátek	28.2.2020	9,00	<b>Polák Jiří,Dolní Libochová</b>	<b>2</b>	MS	
		12,00	<b>Šašek Vladimír,ing.,Rantířov</b>	<b>1</b>	AA	x

\* začátky ZV u chovatelů jsou orientační

\*\* počty býků na začátku odchovu

372



## Vysvětlivky ke zkratkám ve jménech v katalogu :

ET	- býček narozen po embryotrasferu
RED	- zbarvení red angus
P,V	- bezrohý / volný roh ( * - testováno testem DNA)
PP	- bezrohý – homozygot ( stanoveno testem DNA )
R	- rohatý ( * - testováno testem DNA )
+/+ ,WT/WT	- nepřenáší alelu způsobujícími dvojí osvalení (GS, AA)
MH/+	- heterozygot s jednou alelou podmiňující dvojí osvalení (GS)
MH/MH	- homozygot - obě alely podmiňující dvojí osvalení (GS – oddíl „B“ PK )
Porodní hmot (nar)	- u plemene AA,BA,HE,CH,MS,LI způsob zjišťování porodní hmotnosti v chovu * * * - váženo při narození , * * - odhadováno , * - nesledováno

### U matek plemene BA

Třída	Výška kříž (cm)	Hmotnost (kg)	RPH přímý efekt	RPH mat. efekt	RPH osvalení
SE	147 a více	800 a více	105 a vic	103 a vic	103 a vic
EC	147 a více	800 a více	105 a vic	pod 103	103 a vic
EM	147 a více	800 a více	pod 105	103 a vic	pod 103
CM	pod 147	pod 800	105 a vic	103 a vic	103 a vic
C1	pod 147	pod 800	105 a vic	pod 103	103 a vic
M1	pod 147	pod 800	pod 105	103 a vic	pod 103

### Popisky grafu úrovně plemenných hodnot

Jednotlivé plemenné hodnoty jsou rozděleny do pásem na základě výpočtu kvantilu normálního rozložení, které udávají, jak si konkrétní jedinec stojí v porovnání s průměrem populace plemenných býčků odchovaných v období 2014 – 2019.

pásma	Pozice býka v rámci populace	zkratka	Popis údaje v grafu
10	býk patří hodnotou RPH do 10 % nejlepších býků v daném ukazateli	<i>RphT</i>	RPH pro přírůstek v testu
9	býk patří hodnotou RPH do 20 % nejlepších býků v daném ukazateli	<i>RphN</i>	RPH pro životní přírůstek
8	býk patří hodnotou RPH do 30 % nejlepších býků v daném ukazateli	<i>RpPP</i>	RPH pro přímý efekt porody
7	býk patří hodnotou RPH do 40 % nejlepších býků v daném ukazateli	<i>RpRU</i>	RPH pro přímý efekt růst
6	býk patří hodnotou RPH do 50 % nejlepších býků v daném ukazateli	<i>MatPP</i>	RPH pro maternální efekt porody
5	býk patří hodnotou RPH do průměru býků v daném ukazateli	<i>MatRU</i>	RPH pro maternální efekt růst
4	býk patří hodnotou RPH do 60 % nejlepších býků v daném ukazateli	<i>phTR</i>	RPH pro lineární hodnocení těl. rámec
3	býk patří hodnotou RPH do 70 % nejlepších býků v daném ukazateli	<i>phKT</i>	RPH pro lineární hodnocení kap. těla
2	býk patří hodnotou RPH do 80 % nejlepších býků v daném ukazateli	<i>phOS</i>	RPH pro lineární hodnocení osvalení
1	býk patří hodnotou RPH do 90 % nejlepších býků v daném ukazateli	<i>phUT</i>	RPH pro lineární hodnocení užit. typ

### Hlavní selekční kritéria pro výběr do plemenitby na OPB a odchovu u chovatele

Hlavním selekčním kritériem bude pouze lineární hodnocení při základním výběru.

#### Důvody vyřazení před základním výběrem

- hodnocení tělesného rámce (1,2,3 body dle parametrů daného plemene)
- hodnocení bodů za hmotnost (1,2,3 body dle parametrů daného plemene)
- nepředvedení býka k základnímu výběru na ohlávce nebo na vodící tyči
- na základě rozhodnutí majitele býka o jeho vyřazení
- zdravotní důvody (displazie varlat, apod.)

#### Důvody vyřazení při základním výběrem

- hodnocení délky těla (1,2,3 body dle parametrů daného plemene)
- hodnocení ukazatelů kapacity těla (1,2,3 body dle parametrů daného plemene)
- hodnocení ukazatelů osvalení (1,2,3 body dle parametrů daného plemene)
- hodnocení užitkového typu (1,2,3 body dle parametrů daného plemene)
- závažné vady exteriéru při základním výběru
- neodpovídající funkčnost končetin při základním výběru
- zdravotní důvody (displazie varlat, apod.)

## Reklamační řád pro základní výběry býků

Majitel odchovávaného býčka má právo podat reklamaci proti rozhodnutí výběrové komise (ČSCHMS). Tato reklamační může mít písemnou nebo ústní formu. Předmětem reklamační může být pouze konečný výsledek výběru (vybrán, odročen, vyřazen), nikoliv nesouhlas s bodovým hodnocením daného býka. Po skončení základního výběru býků vyzve předseda výběrové komise, nebo příslušný inspektor k podání případných protestů (reklamací). Reklamační se podává písemně (emilem) nejpozději následující den po provedení výběru a to řediteli svazu, řediteli PK a členům výběrové komise (bonitérovi), která hodnocení provedla. Jménem majitele býka může jednat také zástupce odchovny plemenných býků (OPB). V případě neshody mezi verdiktem výběrové komise a majitelem býka je býk odročen a bude proveden nový základní výběr. Provedení nového základního výběru je podmíněno složením kauce 5000 Kč za každého reklamovaného býka. Kauce se skládá na účet ČSCHMS nejpozději do 10-ti kalendářních dnů ode dne provedení základního výběru. V případě, že nebudou peníze připsány na účet v daném termínu, platí původní verdikt výběrové komise a reklamační se dále neřeší. Nový základní výběr se uskuteční do 30-ti dnů od sporného výběru na místě, kde byla podána reklamační, pokud se obě strany nedohodnou jinak. Většinové složení komise nesmí být totožné se složením komise, která vynesla sporný verdikt. O složení nové komise rozhoduje Rada PK daného plemene po dohodě s ČSCHMS. O závěru nového základního výběru je sepsán nový výběrový protokol. Proti tomuto rozhodnutí se již nelze dále odvolat. V případě, že je potvrzeno původní rozhodnutí výběrové komise, propadá kauce ve prospěch ČSCHMS, v opačném případě se vrací majiteli býka do 10-ti kalendářních dnů od provedení nového základního výběru. Náklady spojené s novým základním výběrem (zejména cestovné členů výběrové komise, případně oprávněné nároky spojené s odměnou za odvedenou práci) nese strana, která při svém rozhodnutí či jednání nebyla v právu. Tyto náklady jsou zúčtovány na základě vystavené faktury zaslané druhé straně nejpozději do 14 dnů od provedení opakovaného základního výběru. V každém případě se o reklamační vede písemný zápis. Rozhodnutí výběrové komise se váže ke konkrétnímu zvířeti v konkrétním čase a není možno se na něj odvolávat v případných následných sporech.

Schváleno výborem ČSCHMS dne 21.3.2006 v Hradištku pod Medníkem, změny schváleny 24.7.2019 Grémiem předsedů rad plemenných knih v Hradištku pod Medníkem. Vstupuje v platnost dnem schválení.



<b>Sekretariát:</b> ČSCHMS Praha Těšnov 17 11705 Praha 1 Mobil : +420 724 007 860 Telefon : +420 221 812 865 E-mail : <a href="mailto:info@cschms.cz">info@cschms.cz</a>	<b>Ředitel PK</b> Kopecký Jan Osík 201 569 67 Osík u Litomyšle Mobil : +420 724 007 862 Telefon : +420 461 612 809 E-mail : <a href="mailto:kopecvk@cschms.cz">kopecvk@cschms.cz</a>	<b>Adresa PK</b> Honová Nina Osvoboditelů 35/9 410 02 Lovosice Mobil : +420 724 073 641 E-mail : <a href="mailto:honova@cschms.cz">honova@cschms.cz</a>
---	---	---

Číslo : 816526 053 CZ ERUDIT Z KALIŠTĚ R\* Číslo katalogu 1  
 Dat.nar. : 15.11.2018 Plemeno : Y100 Limousine  
 Chovatel : Farma Kaliště s.r.o.Č.Libchavy  
 Majitel : Farma Kaliště s.r.o.Č.Libchavy

OOO 271 361 ADROIT 1932017859  
 OO ZLI 888 EUPLUS 2309430066  
 MOO 2395525421 FR VANINA 2305525421

OTEC ZLM 592 ASTOR Z KALIŠTĚ 031000722541053  
 OMO ZLI 294 LOUXOR 1995010819  
 MO 16977 953 CZ ZONKA Z KALIŠTĚ 031000016977953  
 MMO 376 517 CZ ZINA Z KALIŠTĚ 031517000376

OOM 262 546 KAUP'S POLLED HAVANA 121924  
 OM ZLI 663 VIKING PP 2304904377  
 MOM 1311379 US C&S FINDERS KEEPERS 645F P 1311379

MA 247913 953 CZ /4 ot HAVLA Z KALIŠTĚ P 031000247913953  
 OMM ZLI 403 NECTAR 1997013151  
 MM 191032 953 CZ HELEDA Z KALIŠTĚ 031000191032953  
 MMM 16985 953 CZ HAVETA Z KALIŠTĚ 031000016985953

Vl.užit:nar: 43 \*\*\* kg ve 120d: 222 kg 210d: 348 kg 365d: 594 kg / kříž: 139 cm  
 Přírustek v testu : 1658 g / 116 přírustek od narození: 1540 g / 119 šourek 38 cm  
 Věk při ZV 467 dní aktuálně k 26.01.20 hmotnost: 716 kg výška v kříži: 147 cm

PLEMENNÉ HODNOTY										LINEARNÍ HODNOCENÍ						
	pp	ru	pp	ru	TR	KT	OS	UT		Hmot	kříž	TR	KT	OS	UT	CE
BÝK	PE	96	129	ME	106	98	109	110	110	111						
MATKA	PE	93	122	ME	107	96	114	109	108	109	798 /	150	27	19	18	7 71
OTEC	PE	100	128	ME	104	106	112	122	123	124	695 /	135	25	23	24	8 80

HODNOCEN: TR 10 / /10 KT / / OS / / UT Výsledek:

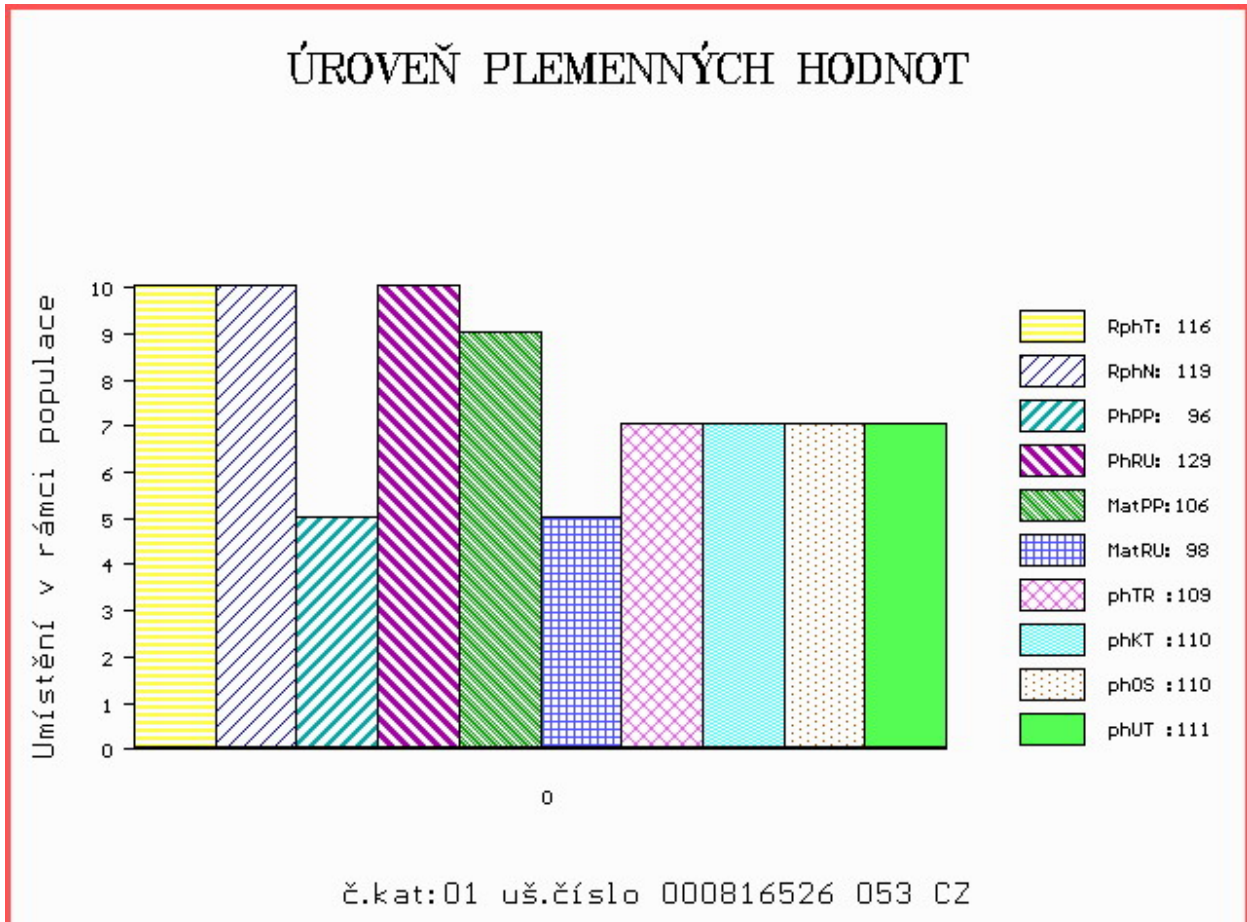

Číslo : 825811 053 CZ EDA ZE LHOTKY Číslo katalogu 2  
 Dat.nar. : 26.11.2018 Plemeno : Y100 Limousine  
 Chovatel : Fišar Filip,Lhotka  
 Majitel : Fišar Filip,Lhotka

OOO 270 815 INDECIS 2293004195  
 OO ZLI 560 ON-DIT 3615069746  
 MOO 3690006248 FR FRANCHON 3690006248

OTEC ZLM 580 IALAPOLYS 5382582284  
 OMO 281 952 VANTARD 1204073804  
 MO 5382581933 FR CELAPO-LYS 5382581933  
 MMO 5382581609 FR SELLYS 5382581609

OOM 265 068 JABOT 1993015958  
 OM ZLI 295 MALIBU 3696026196  
 MOM 3692005630 FR HAITI 3692005630

MA 328071 953 CZ /3 ot BERUŠKA ZE LHOTKY 464000328071953  
 OMM ZLI 551 BOLIDE P 8700840992  
 MM 254545 953 CZ BELINDA ZE LHOTKY P 381000254545953  
 MMM 107477 953 CZ BAJKA ZE LHOTKY 381000107477953

Vl.užit:nar: 44 \*\*\* kg ve 120d: 211 kg 210d: 360 kg 365d: 638 kg / kříž: 144 cm  
 Přírustek v testu : 1675 g / 103 přírustek od narození: 1585 g / 100 šourek 41 cm  
 Věk při ZV 456 dní aktuálně k 26.01.20 hmotnost: 719 kg výška v kříži: 150 cm

PLEMENNÉ HODNOTY										LINEARNÍ HODNOCENÍ							
	pp	ru	pp	ru	TR	KT	OS	UT	Hmot	kříž	TR	KT	OS	UT	CE		
BÝK	PE	102	118	ME	90	100	111	101	98	101							
MATKA	PE	109	104	ME	82	120	104	101	100	101	818	151	27	22	21	8	78
OTEC	PE	99	121	ME	97	86	103	95	92	93	820	145	26	23	24	8	81

HODNOCEN: TR 10 / /10 KT / / OS / / UT Výsledek:

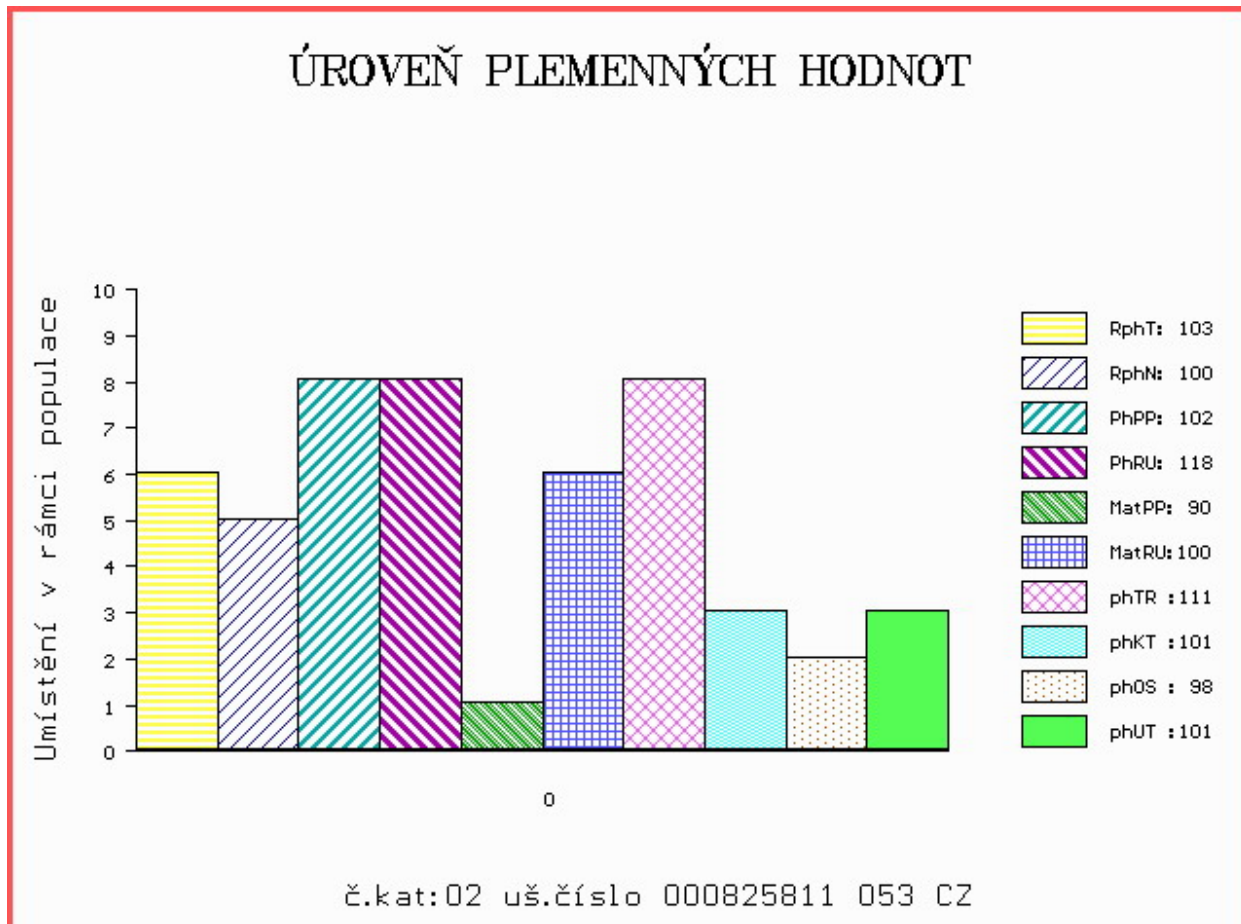

Číslo : 816527 053 CZ EXTRA Z KALIŠTĚ PP Číslo katalogu 3  
 Dat.nar. : 27.11.2018 Plemeno : Y100 Limousine  
 Chovatel : Farma Kaliště s.r.o.Č.Libchavy  
 Majitel : Farma Kaliště s.r.o.Č.Libchavy

OOO 281 256 BABOUIN 1986002441  
 OO 281 254 FIDELE P 2311392092  
 MOO 2308994683 FR DORAPEY P 2308994683

OTEC ZLM 400 IMBATTABLE PP 4242120209  
 OMO ZLI 940 CLOVIS P 2308914479  
 MO 4241712146 FR FABULEUSE P 4241712146  
 MMO 2306901240 FR ATTALI 2306901240

OOM 271 361 ADROIT 1932017859  
 OM ZLI 888 EUPLUS 2309430066  
 MOM 2395525421 FR VANINA 2305525421

MA 342991 953 CZ /2 ot MONČA Z KALIŠTĚ P 031000342991953  
 OMM ZLI 736 ISIMO V 14.032 95265  
 MM 269327 953 CZ MALVÍNA Z KALIŠTĚ P 031000269327953  
 MMM 191050 953 CZ MÍNA Z KALIŠTĚ 031000191050953

Vl.užit:nar: 29 \*\*\* kg ve 120d: 180 kg 210d: 297 kg 365d: 516 kg / kříž: 133 cm  
 Přírustek v testu : 1358 g / 101 přírustek od narození: 1292 g / 98 šourek 37 cm  
 Věk při ZV 455 dní aktuálně k 26.01.20 hmotnost: 578 kg výška v kříži: 137 cm

PLEMENNÉ HODNOTY										LINEARNÍ HODNOCENÍ							
	pp	ru	pp	ru	TR	KT	OS	UT		Hmot	kříž	TR	KT	OS	UT	CE	
BÝK	PE	113	115	ME	99	92	105	105	104	105							
MATKA	PE	101	113	ME	111	108	118	115	111	114	735	139	25	20	19	7	71
OTEC	PE	112	99	ME	95	85	91	92	93	94	517	134	18	19	18	6	61

HODNOCEN: TR 7 / / 7 KT / / OS / / UT Výsledek:

## ÚROVEŇ PLEMENNÝCH HODNOT

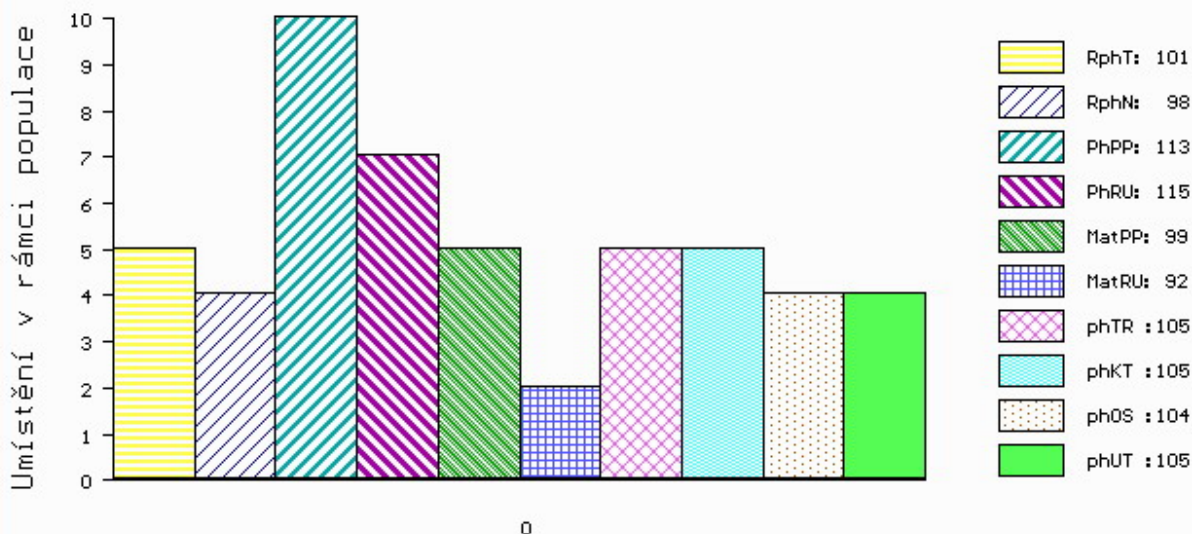

č.kat:03 uš.číslo 000816527 053 CZ

Číslo : **746867 053 CZ** **EROZE BOVET P\*** Číslo katalogu 4  
 Dat.nar. : 29.11.2018 Plemeno : Y100 Limousine  
 Chovatel : Bovet a.s.Sloupnice  
 Majitel : Bovet a.s.Sloupnice

OOO ZLI 230 DAUPHIN 1988004715  
 OO 277 961 OBJAT 1930299413  
 MOO 1996004346 FR MELODIE 1996004346

**O TEC ZLM 651 CORREZE 1932749881**  
 OMO 284 660 ROMEO 1930521996  
 MO 1931939408 FR VEDETTE 1931939408  
 MMO 1931139171 FR SEDUCTRICE 1931139171

OOM 270 376 PAYCHECK P 134893  
 OM ZLI 535 VIGNY.B V 8604154069  
 MOM 8699139769 FR PENSEE B 8699139769

**MA 386741 953 CZ /2 ot BIKKA BOVET P\* 069000386741953**  
 OMM ZLI 650 TIGRIS PP 14.026 24243  
 MM 316103 953 CZ VICA BOVET ET P 069000316103953  
 MMM 1629597769 FR VIVACITE 1629597769

Vl.užit:nar: **43 \*\*\*** kg ve 120d: **211** kg 210d: **307** kg 365d: **507** kg / kříž: **131** cm  
 Přírustek v testu : **1200 g / 86** přírustek od narození: **1227 g / 92** šourek **40** cm  
 Věk při ZV **453** dní aktuálně k 26.01.20 hmotnost: **562** kg výška v kříži: **136** cm

PLEMENNÉ HODNOTY										LINEARNÍ HODNOCENÍ						
	pp	ru	pp	ru	TR	KT	OS	UT		Hmot	kříž	TR	KT	OS	UT	CE
BÝK	PE	<b>99</b>	<b>113</b>	ME	<b>105</b>	<b>96</b>	<b>107</b>	<b>110</b>	<b>110</b>							
MATKA	PE	<b>102</b>	<b>113</b>	ME	<b>105</b>	<b>102</b>	<b>100</b>	<b>107</b>	<b>108</b>	<b>780</b>	<b>/ 145</b>	<b>27</b>	<b>21</b>	<b>20</b>	<b>7</b>	<b>75</b>
O TEC	PE	<b>92</b>	<b>109</b>	ME	<b>103</b>	<b>91</b>	<b>103</b>	<b>117</b>	<b>119</b>	<b>0</b>	<b>/ 0</b>	<b>0</b>	<b>0</b>	<b>0</b>	<b>0</b>	<b>0</b>

HODNOCEN: TR 6 / / 6 KT / / OS / / UT Výsledek:

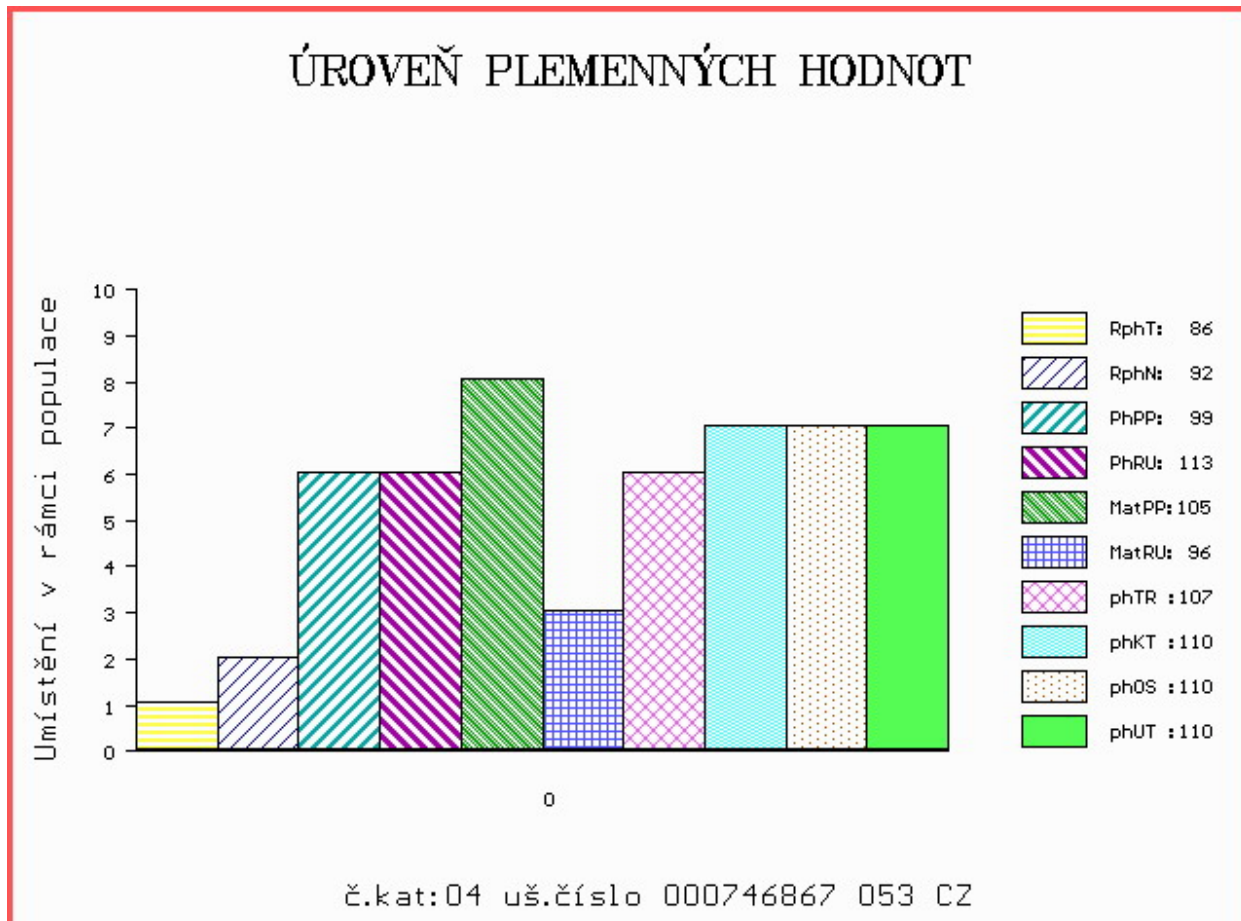



Číslo : 598782 042 CZ EMÍLEK Z BYNOVCE Číslo katalogu 5  
 Dat.nar. : 03.12.2018 Plemeno : Y100 Limousine  
 Chovatel : Němec Eduard, Bynovec  
 Majitel : Němec Eduard, Bynovec

OOO 270 815 INDECIS 2293004195  
 OO ZLI 560 ON-DIT 3615069746  
 MOO 3690006248 FR FRANCHON 3690006248

OTEC ZLM 057 BAVARDAGE 2257773618  
 OMO ZLI 230 DAUPHIN 1988004715  
 MO 2257773207 FR RIDELLE 2257773207  
 MMO 2296004352 FR MANDARINE 2296004352

OOM ZLI 801 GOLDIES TERENCE GS02-489  
 OM ZLM 051 UOMO NOVOKOSTELCKÝ P 394000746025031  
 MOM 230588 931 CZ KAČENKA NOVOKOSTELECKÁ P 394000230588931

MA 176050 942 CZ /1 ot ROXI Z BYNOVCE 458000176050942  
 OMM ZLI 817 OLYMPUS 14.035 24624  
 MM 156773 942 CZ ROLÍ ZE SV.KATEŘINY 393000156773942  
 MMM 163699 981 CZ ROLÁDA VFU 007000163699981

Vl.užit:nar: 46 \*\*\* kg ve 120d: 182 kg 210d: 281 kg 365d: 527 kg / kříž: 137 cm  
 Přírustek v testu : 1716 g / 114 přírustek od narození: 1365 g / 114 šourek 36 cm  
 Věk při ZV 449 dní aktuálně k 26.01.20 hmotnost: 618 kg výška v kříži: 142 cm

PLEMENNÉ HODNOTY										LINEARNÍ HODNOCENÍ							
	pp	ru	pp	ru	TR	KT	OS	UT		Hmot	kříž	TR	KT	OS	UT	CE	
BÝK	PE	94	110	ME	91	111	95	99	101	99							
MATKA	PE	90	105	ME	101	110	92	96	99	97	596	143	22	19	16	6	63
OTEC	PE	98	118	ME	79	110	106	113	115	113	0	0	0	0	0	0	0

HODNOCEN: TR 9 / /10 KT / / OS / / UT Výsledek:

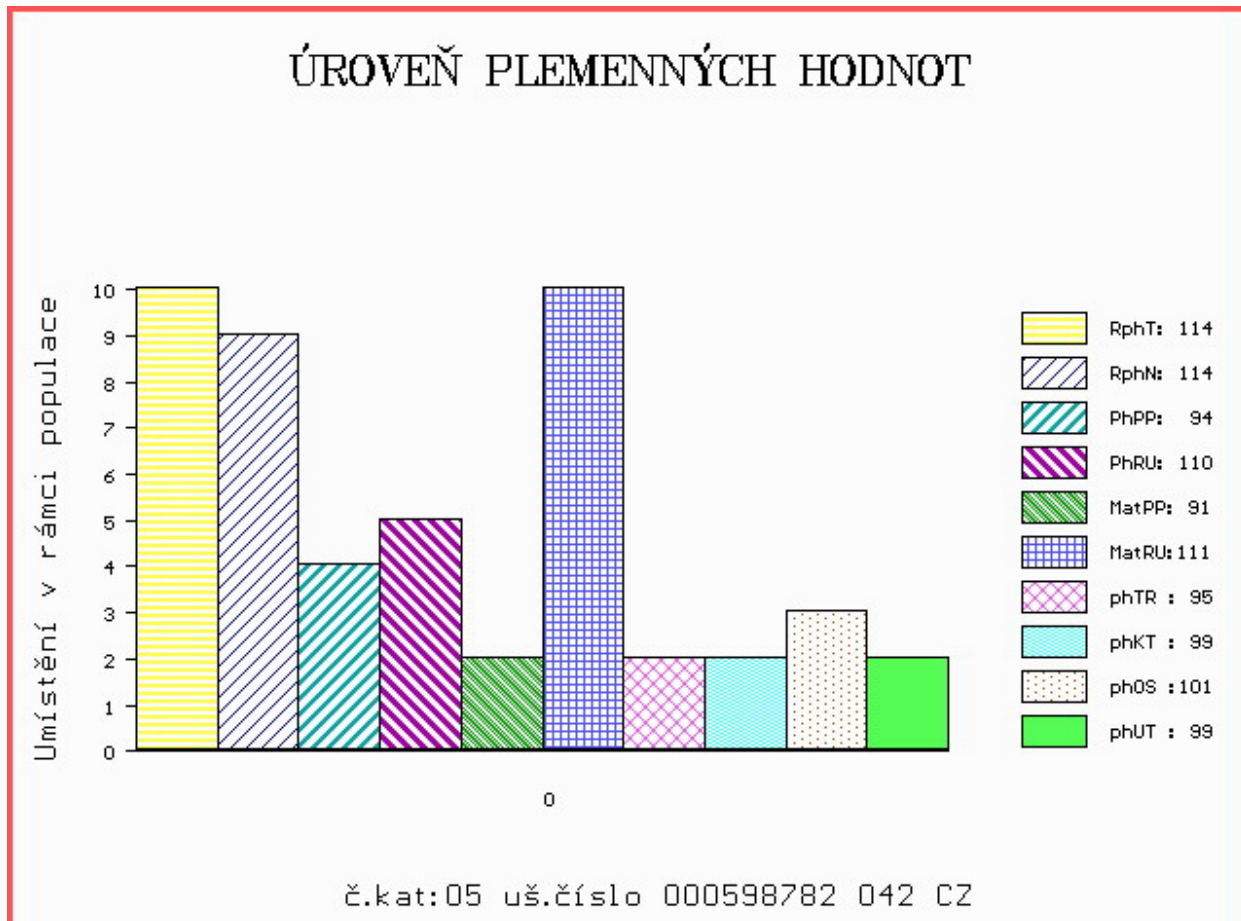

Číslo : 816531 053 CZ EMAN Z KALIŠTĚ V\* Číslo katalogu 6  
 Dat.nar. : 03.12.2018 Plemeno : Y100 Limousine  
 Chovatel : Farma Kaliště s.r.o.Č.Libchavy  
 Majitel : Farma Kaliště s.r.o.Č.Libchavy

OOO 281 256 BABOUIN 1986002441  
 OO 281 254 FIDELE P 2311392092  
 MOO 2308994683 FR DORAPEY P 2308994683

OTEC ZLM 400 IMBATTABLE PP 4242120209  
 OMO ZLI 940 CLOVIS P 2308914479  
 MO 4241712146 FR FABULEUSE P 4241712146  
 MMO 2306901240 FR ATTALI 2306901240

OOM 271 361 ADROIT 1932017859  
 OM ZLI 888 EUPLUS 2309430066  
 MOM 2395525421 FR VANINA 2305525421

MA 293025 953 CZ /5 ot MAJANA Z KALIŠTĚ 031000293025953  
 OMM ZLI 269 HIGHLANDER 1692111209  
 MM 16980 953 CZ MAGURA Z KALIŠTĚ 031000016980953  
 MMM 8114 517 CZ MAROKO Z KALIŠTĚ 031517008114

Vl.užit:nar: 44 \*\*\* kg ve 120d: 201 kg 210d: 307 kg 365d: 514 kg / kříž: 133 cm  
 Přírustek v testu : 1133 g / 94 přírustek od narození: 1251 g / 89 šourek 40 cm  
 Věk při ZV 449 dní aktuálně k 26.01.20 hmotnost: 568 kg výška v kříži: 138 cm

PLEMENNÉ HODNOTY										LINEARNÍ HODNOCENÍ						
	pp	ru	pp	ru	TR	KT	OS	UT		Hmot	kříž	TR	KT	OS	UT	CE
BÝK	PE	102	109	ME	104	92	98	99	99	101						
MATKA	PE	97	115	ME	110	100	106	109	109	110	780	144	25	22	22	8 77
OTEC	PE	112	99	ME	95	85	91	92	93	94	517	134	18	19	18	6 61

HODNOCEN: TR 7 / / 7 KT / / OS / / UT Výsledek:

## ÚROVEŇ PLEMENNÝCH HODNOT

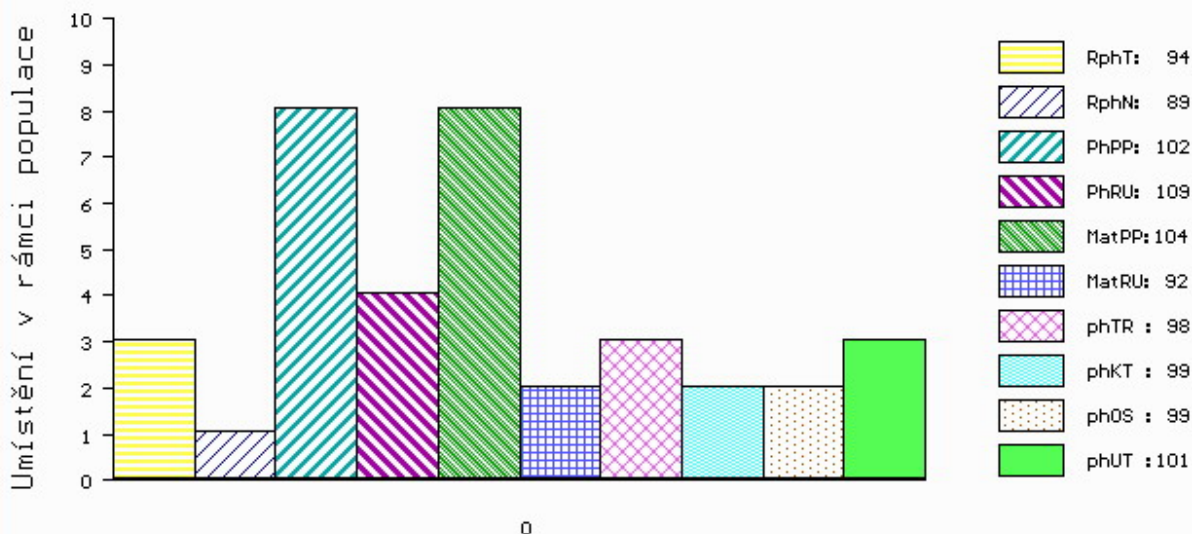

č.kat:06 uš.číslo 000816531 053 CZ

Číslo : 891908 021 CZ EON FL Číslo katalogu 7  
 Dat.nar. : 05.12.2018 Plemeno : Y100 Limousine  
 Chovatel : Farma Limousin s.r.o.  
 Majitel : Farma Limousin sro. + Natural sro.

OOO 280 517 ESTEREL 1933477547  
 OO ZLM 252 HEMIR 2313134642  
 MOO 2309431740 FR DIANE 2309431740

OTEC PLM 302 BROKÁT MOF 391000783839021  
 OMO ZLI 400 NEUF 2297004114  
 MO 155744 921 CZ 391000155744921  
 MMO 903244330 FR ULTRA 0903244330

OOM 000 MORPHEE 1597007337  
 OM 270 296 RINTINTIN 1521046750  
 MOM 1596100905 FR MESANGE 1596100905

MA 3615374226 FR /3 ot IMOEN 3615374226  
 OMM 285 156 TURIN 1523113024  
 MM 3615371030 FR GARGOTE 3615371030  
 MMM 1627496818 FR UREE 1627496818

Vl.užit:nar: 41 \*\* kg ve 120d: 215 kg 210d: 325 kg 365d: 557 kg / kříž: 138 cm  
 Přírustek v testu : 1816 g / 111 přírustek od narození: 1446 g / 108 šourek 41 cm  
 Věk při ZV 447 dní aktuálně k 26.01.20 hmotnost: 644 kg výška v kříži: 143 cm

PLEMENNÉ HODNOTY										LINEARNÍ HODNOCENÍ						
	pp	ru	pp	ru	TR	KT	OS	UT		Hmot	kříž	TR	KT	OS	UT	CE
BÝK	PE	91	108	ME	97	99	101	97	95	96						
MATKA	PE	94	102	ME	97	101	117	116	114	114	689 /	149	24	19	18	7 68
OTEC	PE	96	91	ME	102	108	90	91	91	91	550 /	133	17	16	16	5 54

HODNOCEN: TR 10 / /10 KT / / OS / / UT Výsledek:

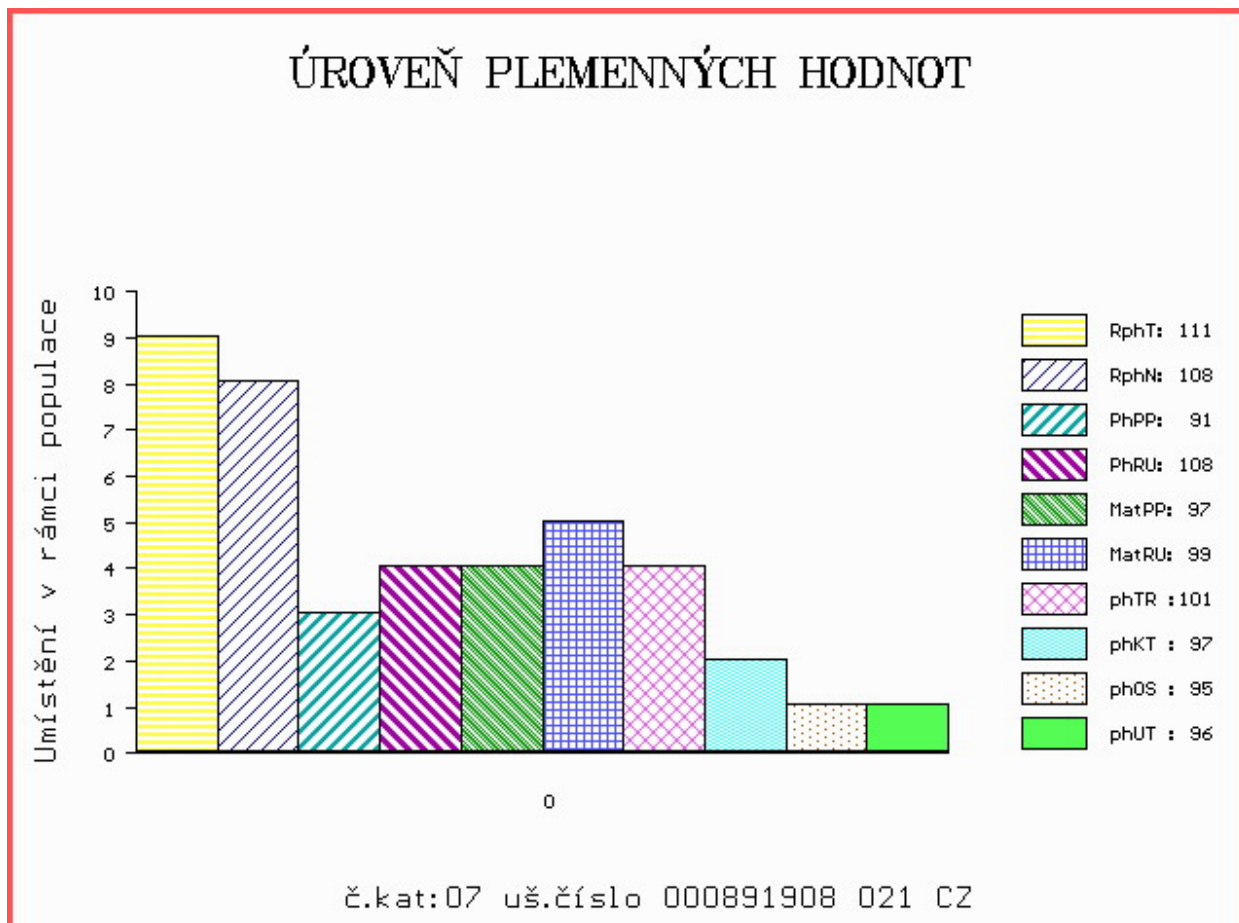

Číslo : 816534 053 CZ EBERRY Z KALIŠTĚ P\* Číslo katalogu 8  
 Dat.nar. : 14.12.2018 Plemeno : Y100 Limousine  
 Chovatel : Farma Kaliště s.r.o.Č.Libchavy  
 Majitel : Farma Kaliště s.r.o.Č.Libchavy

OOO ZLI 560 ON-DIT 3615069746  
 OO ZLM 057 BAVARDAGE 2257773618  
 MOO 2257773207 FR RIDELLE 2257773207

OTEC ZLM 951 BARRY Z KALIŠTĚ P 031000744556053  
 OMO ZLI 369 CASHO P 14.013 34379  
 MO 130584 953 CZ DIVIŠKA Z KALIŠTĚ P 031000130584953  
 MMO 139245 511 CZ DUŠE Z KALIŠTĚ 031000139245511

OOM 271 361 ADROIT 1932017859  
 OM ZLI 888 EUPLUS 2309430066  
 MOM 2395525421 FR VANINA 2305525421

MA 293057 953 CZ /3 ot DOBRUŠE Z KALIŠTĚ P 031000293057953  
 OMM ZLI 369 CASHO P 14.013 34379  
 MM 130584 953 CZ DIVIŠKA Z KALIŠTĚ P 031000130584953  
 MMM 139245 511 CZ DUŠE Z KALIŠTĚ 031000139245511

Vl.užit:nar: 44 \*\*\* kg ve 120d: 190 kg 210d: 338 kg 365d: 578 kg / kříž: 138 cm  
 Přírustek v testu : 1525 g / 103 přírustek od narození: 1456 g / 104 šourek 35 cm  
 Věk při ZV 438 dní aktuálně k 26.01.20 hmotnost: 638 kg výška v kříži: 141 cm

PLEMENNÉ HODNOTY

LINEARNÍ HODNOCENÍ

	pp	ru	ME	pp	ru	TR	KT	OS	UT	Hmot	kříž	TR	KT	OS	UT	CE
BÝK	PE	97	121	ME	95	101	101	108	109	109						
MATKA	PE	97	114	ME	105	100	105	109	108	110	835 /	146	27	22	21	8 78
OTEC	PE	102	117	ME	83	106	104	114	116	114	740 /	137	22	25	25	8 80

HODNOCEN: TR 9 / /10 KT / / OS / / UT Výsledek:

ÚROVEŇ PLEMENNÝCH HODNOT

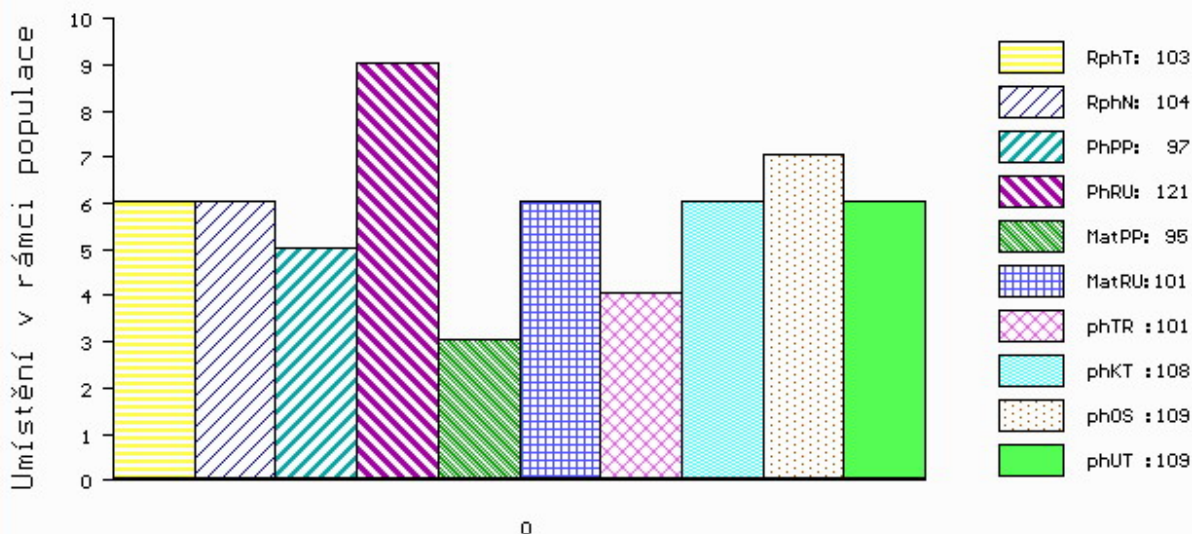

č.kat:08 uš.číslo 000816534 053 CZ

Číslo : 816535 053 CZ ENZYM Z KALIŠTĚ P\* Číslo katalogu 9  
 Dat.nar. : 18.12.2018 Plemeno : Y100 Limousine  
 Chovatel : Farma Kaliště s.r.o.Č.Libchavy  
 Majitel : Farma Kaliště s.r.o.Č.Libchavy

OOO 281 256 BABOUIN 1986002441  
 OO 281 254 FIDELE P 2311392092  
 MOO 2308994683 FR DORAPEY P 2308994683

OTEC ZLM 400 IMBATTABLE PP 4242120209  
 OMO ZLI 940 CLOVIS P 2308914479  
 MO 4241712146 FR FABULEUSE P 4241712146  
 MMO 2306901240 FR ATTALI 2306901240

OOM 271 692 BAGOU BF 1932299494  
 OM ZLI 824 ENZO P 1933472074  
 MOM 1932639586 FR CIDONIE 1932639586

MA 322089 953 CZ /3 ot BLAŽENKA Z KALIŠTĚ 031000322089953  
 OMM ZLI 264 HUBERT VFU 007517003826  
 MM 43313 953 CZ BÁRA Z KALIŠTĚ 031000043313953  
 MMM 1951 517 CZ BARBORA Z KALIŠTĚ 031517001951

Vl.užit:nar: 41 \*\*\* kg ve 120d: 189 kg 210d: 317 kg 365d: 522 kg / kříž: 138 cm  
 Přírustek v testu : 1166 g / 92 přírustek od narození: 1292 g / 88 šourek 39 cm  
 Věk při ZV 434 dní aktuálně k 26.01.20 hmotnost: 563 kg výška v kříži: 142 cm

PLEMENNÉ HODNOTY										LINEARNÍ HODNOCENÍ						
	pp	ru	pp	ru	TR	KT	OS	UT		Hmot	kříž	TR	KT	OS	UT	CE
BÝK	PE	104	109	ME	98	91	102	99	97	99						
MATKA	PE	93	106	ME	102	103	109	105	101	103	820	/ 146	27	22	20	7 76
OTEC	PE	112	99	ME	95	85	91	92	93	94	517	/ 134	18	19	18	6 61

HODNOCEN: TR 10 / / 8 KT / / OS / / UT Výsledek:

## ÚROVEŇ PLEMENNÝCH HODNOT

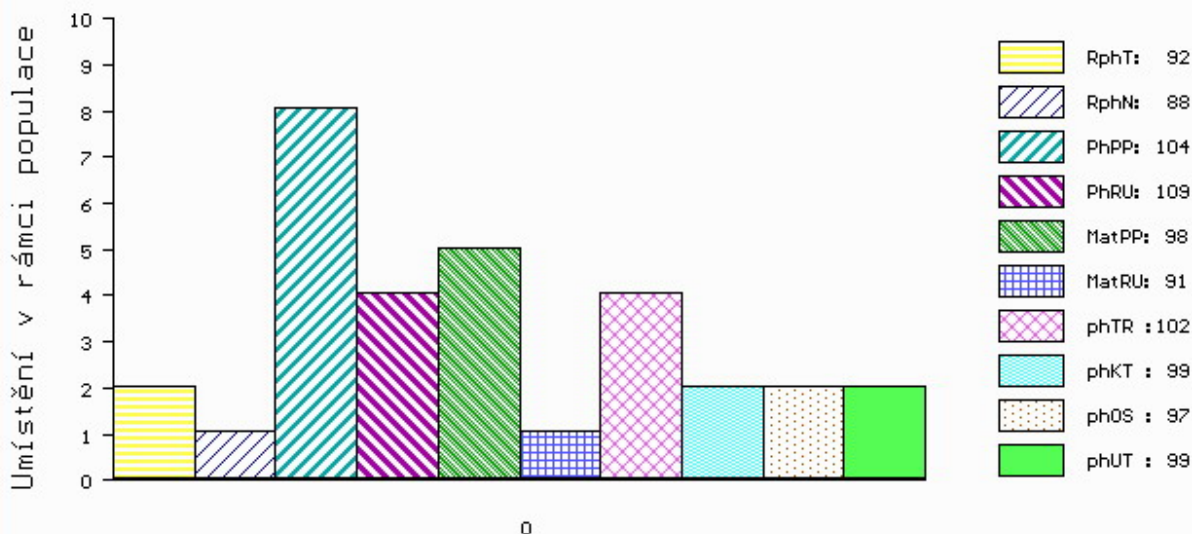

č.kat:09 uš.číslo 000816535 053 CZ

Číslo : 601434 042 CZ EVELÍN Z LUDVÍKOVIC Číslo katalogu 10  
 Dat.nar. : 20.12.2018 Plemeno : Y100 Limousine  
 Chovatel : Kopsa Milan, Ludvíkovice  
 Majitel : Kopsa Milan, Ludvíkovice

OOO 270 815 INDECIS 2293004195  
 OO ZLI 560 ON-DIT 3615069746  
 MOO 3690006248 FR FRANCHON 3690006248

OTEC ZLM 057 BAVARDAGE 2257773618  
 OMO ZLI 230 DAUPHIN 1988004715  
 MO 2257773207 FR RIDELLE 2257773207  
 MMO 2296004352 FR MANDARINE 2296004352

OOM 271 267 IDEAL 2393045394  
 OM ZLI 801 GOLDIES TERENCE GS02-489  
 MOM 1989010238 FR EMUE 1989010238

MA 527780 931 CZ /6 ot ZANESKA Z OSTŘEHO 42000527780931  
 OMM ZLI 268 IONESCO 3693000206  
 MM 431937 931 CZ TARTINE 409000431937931  
 MMM 4649498559 FR BULLE 4649498559

Vl.užit:nar: 45 \*\*\* kg ve 120d: 190 kg 210d: 294 kg 365d: 557 kg / kříž: 139 cm  
 Přírustek v testu : 1791 g / 114 přírustek od narození: 1450 g / 115 šourek 34 cm  
 Věk při ZV 432 dní aktuálně k 26.01.20 hmotnost: 628 kg výška v kříži: 143 cm

PLEMENNÉ HODNOTY										LINEARNÍ HODNOCENÍ							
	pp	ru	pp	ru	TR	KT	OS	UT		Hmot	kříž	TR	KT	OS	UT	CE	
BÝK	PE	97	113	ME	94	111	103	106	107	107							
MATKA	PE	97	113	ME	110	111	107	109	110	111	741	148	27	22	20	7	76
OTEC	PE	98	118	ME	79	110	106	113	115	113	0	0	0	0	0	0	0

HODNOCEN: TR 10 / /10 KT / / OS / / UT Výsledek:

## ÚROVEŇ PLEMENNÝCH HODNOT

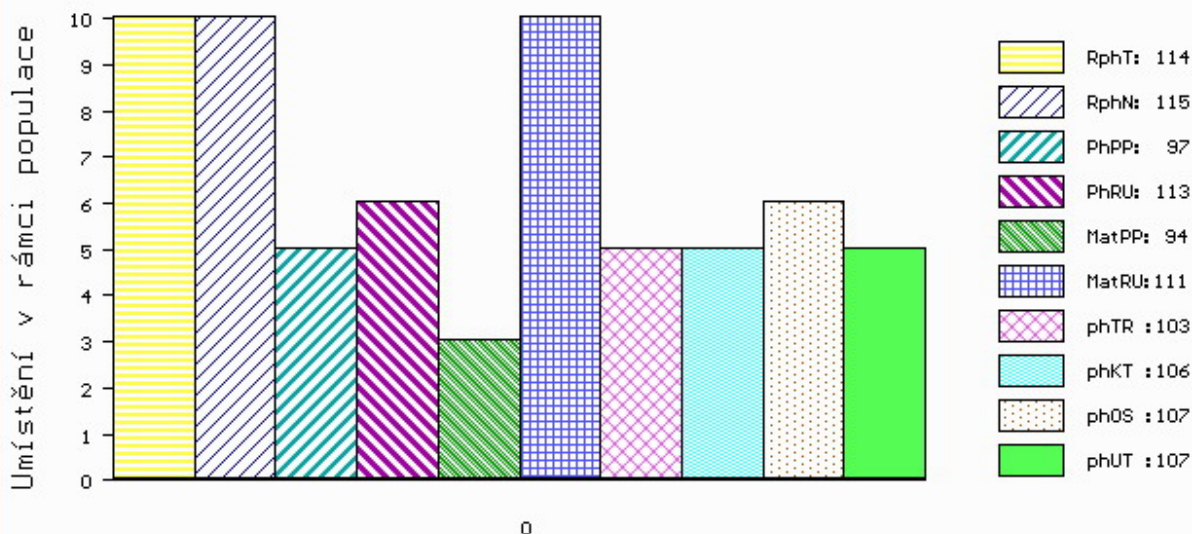

č.kat:10 uš.číslo 000601434 042 CZ

Číslo : 598785 042 CZ EVŽEN Z BYNOVCE V Číslo katalogu 11  
 Dat.nar. : 21.12.2018 Plemeno : Y100 Limousine  
 Chovatel : Němec Eduard, Bynovec  
 Majitel : Němec Eduard, Bynovec

OOO 262 544 LEVRIER 8795007744  
 OO 271 240 STRAUSS 8723740665  
 MOO 8798003514 FR ORANGE 8798003514

**Otec ZLM 239 SHERIFF V 14.042 30409**  
 OMO ZLI 573 IDEAL THURNSTOCK V 09.377 35789  
 MO 1403049867 DE HOPSE P 14.030 49867  
 MMO 1401239954 DE HELLA 14.012 39954

OOM ZLI 538 BONUS P 1526579518  
 OM ZLI 811 SUPER BONUS Z CUNKOVA P 420000552899031  
 MOM 32642 931 CZ LADY Z OSTRÉHO 253000032642931

**MA 161825 942 CZ /4 ot ZORKA Z BYNOVCE 458000161825942**  
 OMM ZLI 450 NOVÁČEK VFU 007000106441081  
 MM 256116 932 CZ 189000256116932  
 MMM 36014 347 CZ 189000036014347

Vl.užit:nar: 47 \*\*\* kg ve 120d: 203 kg 210d: 281 kg 365d: 554 kg / kříž: 138 cm  
 Přírustek v testu : 1800 g / 110 přírustek od narození: 1384 g / 109 šourek 39 cm  
 Věk při ZV 431 dní aktuálně k 26.01.20 hmotnost: 602 kg výška v kříži: 139 cm

PLEMENNÉ HODNOTY										LINEARNÍ HODNOCENÍ							
	pp	ru	pp	ru	TR	KT	OS	UT		Hmot	kříž	TR	KT	OS	UT	CE	
BÝK	PE	91	111	ME	103	79	99	90	89	92							
MATKA	PE	96	104	ME	103	95	98	94	94	94	701	146	23	22	19	7	71
Otec	PE	89	119	ME	101	66	103	104	104	106	0	0	0	0	0	0	0

HODNOCEN: TR 8 / /10 KT / / OS / / UT Výsledek:

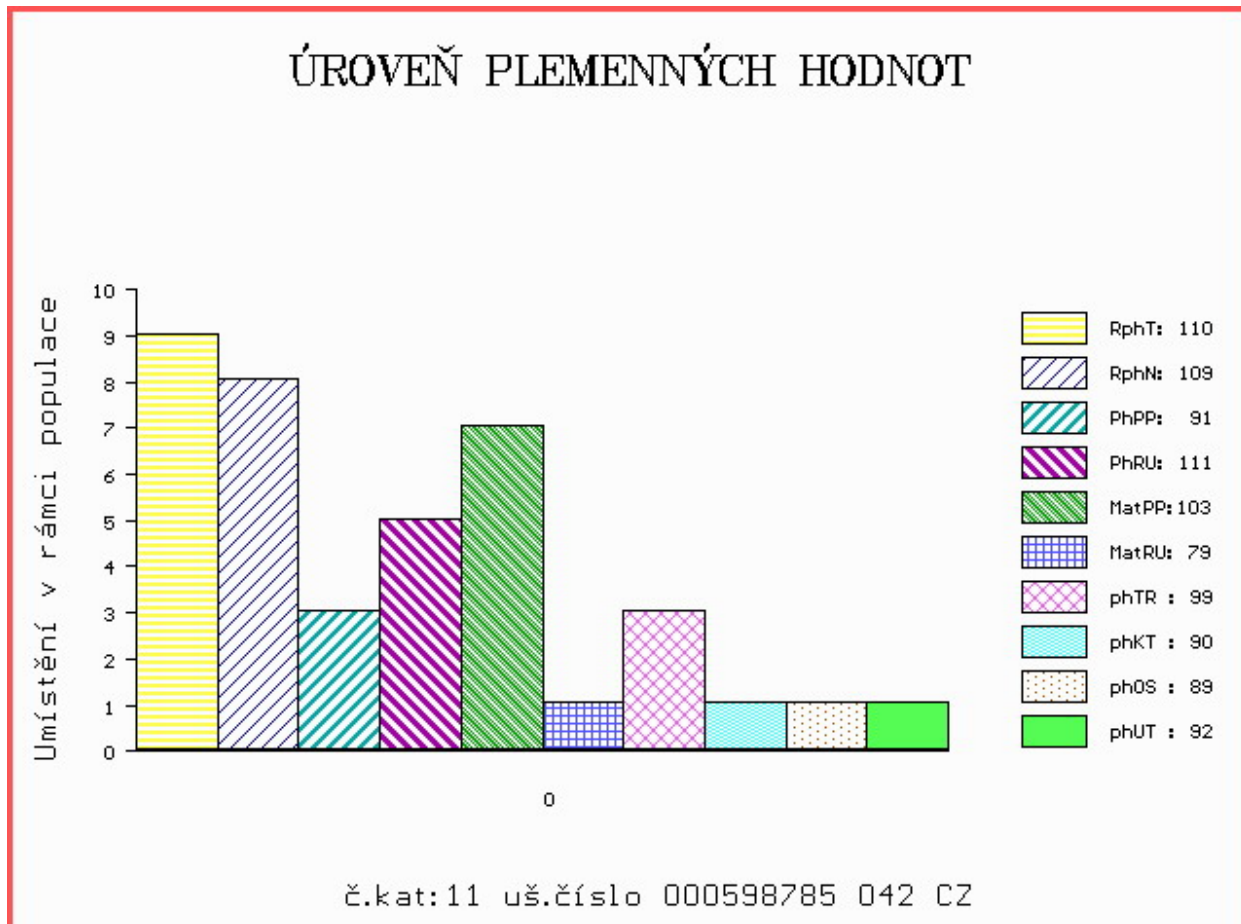

Číslo : 598786 042 CZ ERNY Z BYNOVCE Číslo katalogu 12  
 Dat.nar. : 22.12.2018 Plemeno : Y100 Limousine  
 Chovatel : Němec Eduard, Bynovec  
 Majitel : Němec Eduard, Bynovec

OOO 262 083 RIQUET 8780009626  
 OO 265 620 BAMBINO-MN 8786001669  
 MOO 8779001991 FR PEPEE 8779001991

OTEC ZLI 268 IONESCO 3693000206  
 OMO 000 UCCLE 3683001154  
 MO 3687001802 FR COQUETTE 3687001802  
 MMO 3675010107 FR LAUREATE 3675010107

OOM ZLI 746 URVILLE 1931859212  
 OM ZLI 990 ÚSPĚCH MOF 391000658173021  
 MOM 4306017646 FR BALLADE 4306017646

MA 167965 942 CZ /3 ot JUGI ZE SV.KATERINY 393000167965942  
 OMM ZLI 450 NOVÁČEK VFU 007000106441081  
 MM 225854 932 CZ EWA K. 189000225854932  
 MMM 36010 347 CZ 189000036010347

Vl.užit:nar: 43 \*\*\* kg ve 120d: 241 kg 210d: 323 kg 365d: 588 kg / kříž: 139 cm  
 Přírustek v testu : 1758 g / 110 přírustek od narození: 1540 g / 113 šourek 37 cm  
 Věk při ZV 430 dní aktuálně k 26.01.20 hmotnost: 659 kg výška v kříži: 143 cm

PLEMENNÉ HODNOTY										LINEARNÍ HODNOCENÍ							
	pp	ru	pp	ru	TR	KT	OS	UT		Hmot	kříž	TR	KT	OS	UT	CE	
BÝK	PE	97	125	ME	111	86	108	114	114	113							
MATKA	PE	92	114	ME	115	93	105	110	110	108	628	145	22	17	15	6	60
OTEC	PE	90	117	ME	115	88	99	109	113	112	0	0	0	0	0	0	0

HODNOCEN: TR 10 / /10 KT / / OS / / UT Výsledek:

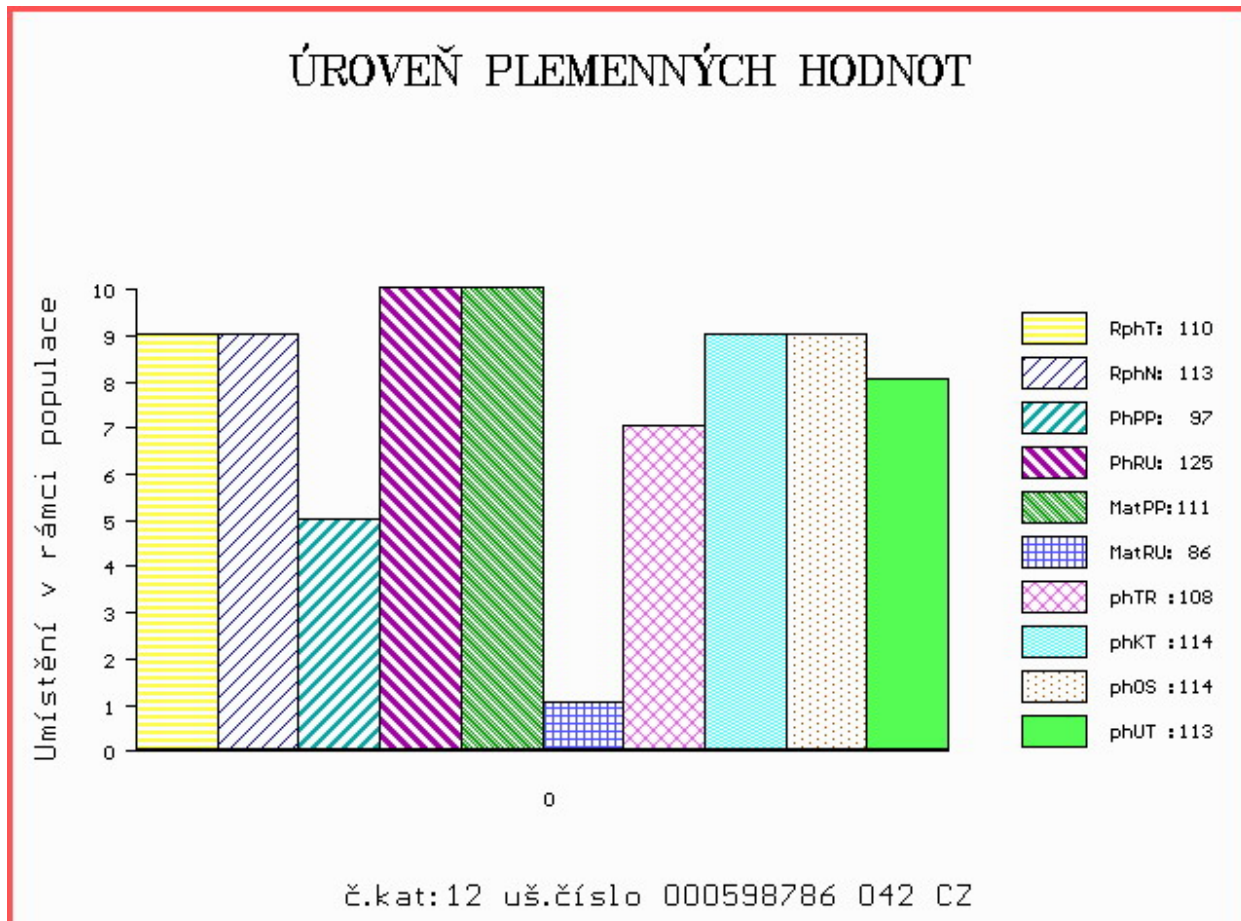



Číslo : 601440 042 CZ EMERICH Z LUDVÍKOVIC Číslo katalogu 13  
 Dat.nar. : 30.12.2018 Plemeno : Y100 Limousine  
 Chovatel : Kopsa Milan, Ludvíkovice  
 Majitel : Kopsa Milan, Ludvíkovice

OOO 276 797 CABARET 1932582214  
 OO ZLM 055 GIGOLO 1934882140  
 MOO 1932466940 FR AICHA 1932466940

**O TEC ZLM 821 BRONEC ZE SV. KATEŘINY 393000571267042**

OMO ZLI 490 REMIX 1717626948  
 MO 396464 931 CZ ZOE Z LAZIŠTĚ 408000396464931  
 MMO 6345977599 FR BONNIE 6345977599

OOM ZLI 746 URVILLE 1931859212  
 OM ZLI 989 UMĚNI MOF 391000645316021  
 MOM 3615047828 FR COPIE-BEN 3615047828

**MA 557475 931 CZ /2 ot AMELIE Z OSTRÉHO 420000557475931**

OMM 267 508 BARON 1986002651  
 MM 155030 931 CZ MICHELLE Z OSTRÉHO ET 253000155030931  
 MMM 5300604604 FR IXIA 5300604604

Vl.užit:nar: 47 \*\*\* kg ve 120d: 186 kg 210d: 287 kg 365d: 556 kg / kříž: 139 cm  
 Přírustek v testu : 1741 g / 114 přírustek od narození: 1418 g / 119 šourek 41 cm  
 Věk při ZV 422 dní aktuálně k 26.01.20 hmotnost: 603 kg výška v kříži: 141 cm

PLEMENNÉ HODNOTY

LINEARNÍ HODNOCENÍ

	pp	ru	pp	ru	TR	KT	OS	UT	Hmot	kříž	TR	KT	OS	UT	CE		
BÝK	PE	89	117	ME	103	97	101	95	93	95							
MATKA	PE	109	99	ME	103	98	88	89	91	90	698	140	22	16	17	6	61
O TEC	PE	70	141	ME	102	94	128	125	120	124	640	145	27	21	19	7	74

HODNOCEN: TR 10 / /10 KT / / OS / / UT Výsledek:

ÚROVEŇ PLEMENNÝCH HODNOT

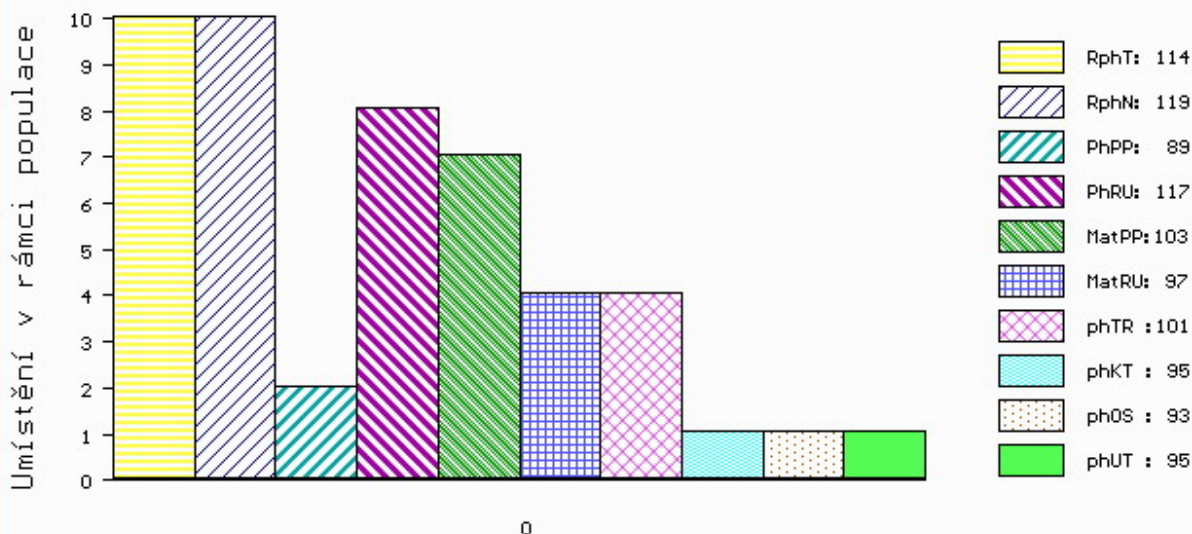

č.kat:13 uš.číslo 000601440 042 CZ

Číslo : **82734 064 CZ** **ENDY AGROCHYT P\*** Číslo katalogu 14  
 Dat.nar. : 07.10.2018 Plemeno : S100 Masný simentál  
 Chovatel : Agrochyt s.r.o.Mohelno  
 Majitel : Agrochyt s.r.o.Mohelno

OOO 269 502 SLIEVENAGH FANTASTIC M042510  
 OO ZSI 390 LYKKE ATLANTIS P 41344-00347  
 MOO 4134400294 DK LYKKE ULUPULU P 41344-00294

**Otec ZMS 449 LINDE GENERAL P 25171-01555**

OMO 265 181 MARYWOOD NEW CENTURY 34F P P361342  
 MO 2517101278 DK LINDE ULVEPIGEN P 25171-01278  
 MMO 2517100911 DK LINDE LEMONA 25171-00911

OOM 270 528 CARNKERN TITAN M015902  
 OM ZSI 955 CELTIC ROCK ET R 221152690291  
 MOM 0 CELTIC HOMEMAKER CTCH015

**MA 543937 961 CZ /3 ot ANGELA AGROCHYT P 392000543937961**

OMM ZSI 400 HEDETOFT UNITED P 80185-00096  
 MM 341436 961 CZ JISKRA AGROCHYT P 392000341436961  
 MMM 193698 961 CZ OUŠKO JUNIOR AGROCHYT P 392000193698961

Vl.užit:nar: **48** \*\*\* kg ve 120d: **287** kg 210d: **469** kg 365d: **717** kg / kříž: **141** cm  
 Přírustek v testu : **2500 g / 132** přírustek od narození: **1916 g / 134** šourek **41** cm  
 Věk při ZV **506** dní aktuálně k 26.01.20 hmotnost: **960** kg výška v kříži: **152** cm

PLEMENNÉ HODNOTY

LINEARNÍ HODNOCENÍ

	pp	ru	pp	ru	TR	KT	OS	UT	Hmot	kříž	TR	KT	OS	UT	CE
BÝK PE	91	138	ME	106	91	112	112	111	113						
MATKA PE	99	114	ME	101	118	110	115	115	116	890	151	27	22	22	8 79
Otec PE	80	137	ME	111	76	106	117	118	117	0	0	0	0	0	0

HODNOCEN: TR 10 / /10 KT / / OS / / UT Výsledek:

ÚROVEŇ PLEMENNÝCH HODNOT

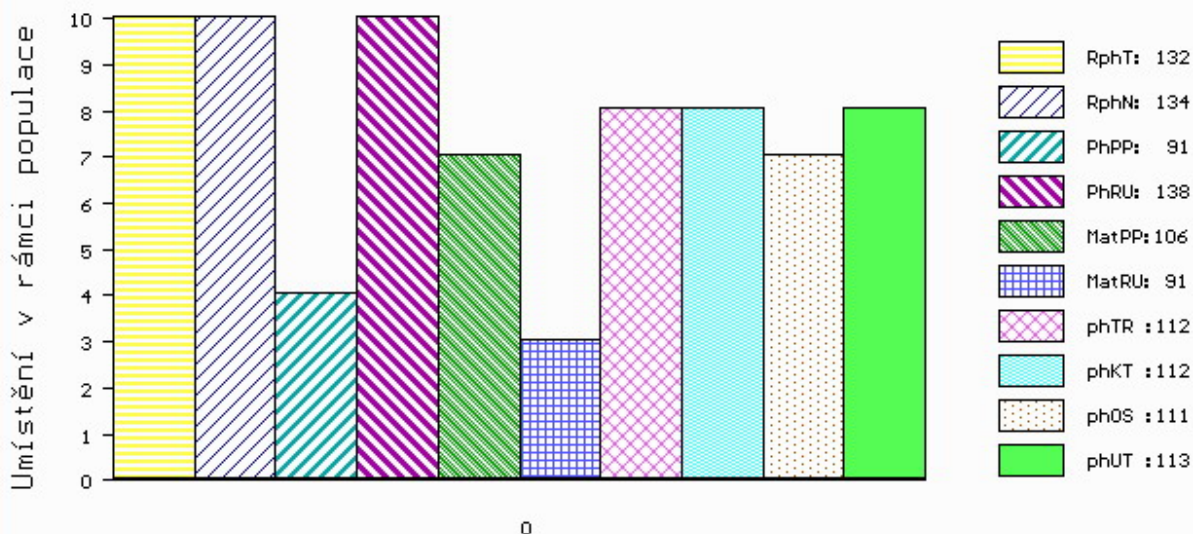

č.kat:14 uš.číslo 000082734 064 CZ

Číslo : **82736 064 CZ** **ELASTIC AGROCHYT V\*** Číslo katalogu 15  
 Dat.nar. : 21.11.2018 Plemeno : S100 Masný simentál  
 Chovatel : Agrochyt s.r.o.Mohelno  
 Majitel : Agrochyt s.r.o.Mohelno

OOO 286 681 TISET VAGN P 26466-00101  
 OO 286 669 TISET DARWIN P 26466-00121  
 MOO 9142600011 DK BUCKLANDS MOLLY 91426-00011

**Otec ZMS 691 CURAHEEN GUNSHOT P 171059830538**

OMO 262 692 HILLCREST CHAMPION PMMC017  
 MO 171059830307 IE CURAHEEN CHEYENNE ET 171059830307  
 MMO 171059850184 IE CURAHEEN WASHITA ET 171059850184

OOM ZSI 286 LAMHOJ SUPERY P 70514-00150  
 OM ZSI 935 URAGÁN AGROCHYT P 392000743257061  
 MOM 17172 932 CZ LAURA ŠUMAVSKÁ PP 158932017172

**MA 543920 961 CZ /4 ot ZARA AGROCHYT P 392000543920961**

OMM ZSI 171 JELEC VODŇANSKÝ V 145287117140  
 MM 257446 931 CZ PATRONA VODŇANSKÁ P 145000257446931  
 MMM 10550 617 CZ HANA VODŇANSKÁ P 145617010550

Vl.užit:nar: **40 \*\*\*** kg ve 120d: **232** kg 210d: **359** kg 365d: **577** kg / kříž: **136** cm  
 Přírustek v testu : **1800 g / 105** přírustek od narození: **1531 g / 102** šourek **41** cm  
 Věk při ZV **461** dní aktuálně k 26.01.20 hmotnost: **700** kg výška v kříži: **142** cm

PLEMENNÉ HODNOTY

LINEARNÍ HODNOCENÍ

	pp	ru	ME	pp	ru	TR	KT	OS	UT	Hmot	kříž	TR	KT	OS	UT	CE	
BÝK	PE	112	118	ME	92	99	90	99	103	100							
MATKA	PE	101	111	ME	92	115	102	100	101	100	780	144	26	20	19	7	72
Otec	PE	99	137	ME	106	76	99	106	107	107	0	0	0	0	0	0	0

HODNOCEN: TR 7 / /10 KT / / OS / / UT Výsledek:

ÚROVEŇ PLEMENNÝCH HODNOT

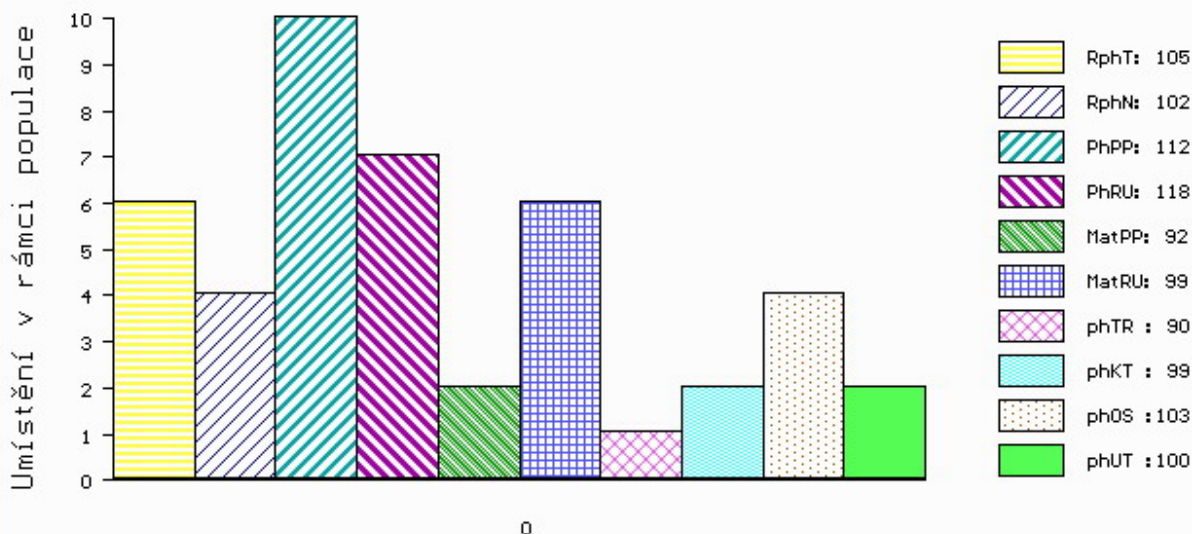

č.kat:15 uš.číslo 000082736 064 CZ

Číslo : 781313 052 CZ ERIC ZE STATKU V\* Číslo katalogu 16  
 Dat.nar. : 28.11.2018 Plemeno : S100 Masný simentál  
 Chovatel : Zuzánek J., ing, Bernartice  
 Majitel : Natural, spol s r.o. Hradištko

OOO 290 098 GS MAX 227 007 562  
 OO ZSI 400 HEDETOFT UNITED P 80185-00096  
 MOO 8018500057 DK HEDETOFT PATRICIA P 80185-00057

OTEC ZSI 714 VINGEGAARD CRASSUS P 41524-01205  
 OMO 269 776 VINGEGAARD POWERBOY P 41524-00784  
 MO 4152400920 DK VINGEGAARD SAVANA P 41524-00920  
 MMO 4152400633 DK VINGEGAARD MON CHERI P 41524-00633

OOM 290 469 RAMHORN 09.159 49901  
 OM RAD 158 RALMESBACH P 09.363 19703  
 MOM 912420095 DE LAURA 09.124 20095

MA 282295 952 CZ /4 ot ZORKA ZE STATKU P 406000282295952  
 OMM ZSI 280 VINGEGAARD URUGUAY P 41524-01028  
 MM 179917 952 CZ RAKETA ZE STATKU ET P 406000179917952  
 MMM 198116 931 CZ NAPOLENA Z OSTRÉHO P 253000198116931

Vl.užit:nar: 44 \*\*\* kg ve 120d: 244 kg 210d: 331 kg 365d: 626 kg / kříž: 143 cm  
 Přírustek v testu : 2116 g / 122 přírustek od narození: 1656 g / 118 šourek 50 cm  
 Věk při ZV 454 dní aktuálně k 26.01.20 hmotnost: 746 kg výška v kříži: 144 cm

PLEMENNÉ HODNOTY

LINEARNÍ HODNOCENÍ

	pp	ru	ME	pp	ru	TR	KT	OS	UT	Hmot	kříž	TR	KT	OS	UT	CE	
BÝK	PE	80	116	ME	99	102	95	100	100	99							
MATKA	PE	84	104	ME	95	112	94	102	102	100	810	145	25	21	20	7	73
OTEC	PE	66	123	ME	101	98	111	110	109	111	0	0	0	0	0	0	0

HODNOCEN: TR 9 / /10 KT / / OS / / UT Výsledek:

ÚROVEŇ PLEMENNÝCH HODNOT

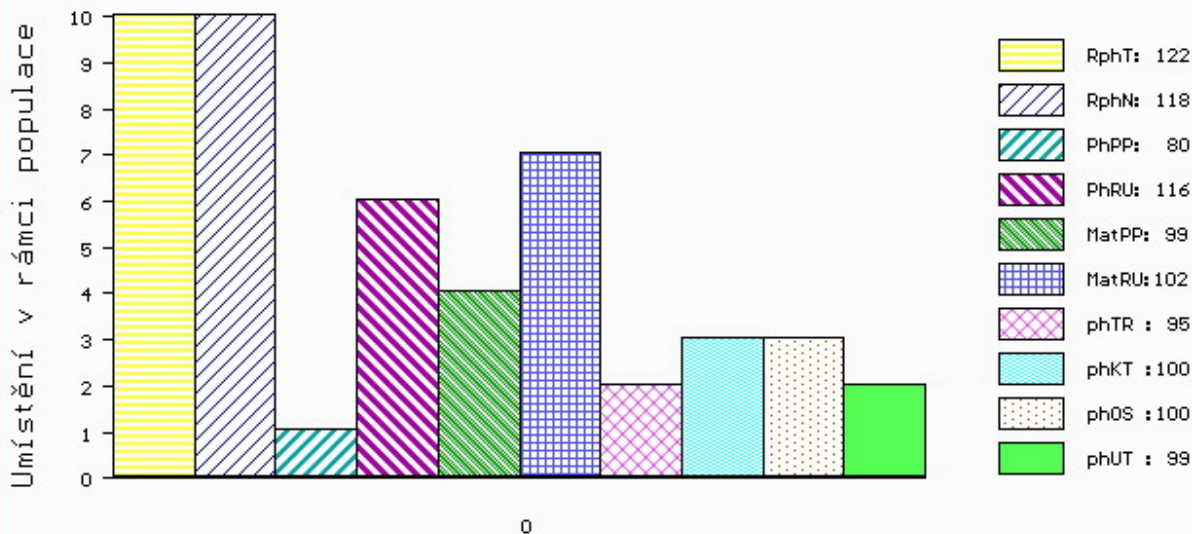

č.kat:16 uš.číslo 000781313 052 CZ

Číslo : 13823 034 CZ ELIEM VIMA ET P\* Číslo katalogu 17  
 Dat.nar. : 04.12.2018 Plemeno : S100 Masný simentál  
 Chovatel : VIMA Trade s.r.o.  
 Majitel : VIMA Trade + Natural, spol. s r.o.

OOO ZSI 599 REJNOK OD BÍLÉHO DOMU P 164000540733032  
 OO ZSI 894 UMBRO P 296000695173032  
 MOO 175304 932 CZ P 164000175304932

Otec ZMS 407 ALIS LEŽNICKÝ PP 400000570079041  
 OMO 265 452 KOKO P 13.006 32358  
 MO 1302340273 DE ELIS P 13.023 40273  
 MMO 1300204723 DE ELA P 13.002 04723

OOM 281 859 BAKKELY GENERAL P 89578-00227  
 OM ZMS 279 BAKKELY JIMBALAYA PP 89578-00254  
 MOM 8957800121 DK BAKKELY VELVET P 89578-00121

MA 604147 931 CZ /jalot ET P 447000604147931  
 OMM ZSI 726 CHAMPS BRAVO P 701002  
 MM 573089 931 CZ P 465000573089931  
 MMM 437143 931 CZ VERONIKA Z OSTRÉHO P 430000437143931

Vl.užit:nar: 53 \*\*\* kg ve 120d: 215 kg 210d: 346 kg 365d: 619 kg / kříž: 139 cm  
 Přírustek v testu : 1758 g / 103 přírustek od narození: 1574 g / 110 šourek 47 cm  
 Věk při ZV 448 dní aktuálně k 26.01.20 hmotnost: 711 kg výška v kříži: 145 cm

PLEMENNÉ HODNOTY										LINEARNÍ HODNOCENÍ							
	pp	ru	pp	ru	TR	KT	OS	UT		Hmot	kříž	TR	KT	OS	UT	CE	
BÝK	PE	90	128	ME	88	101	109	109	108	110							
MATKA	PE	99	126	ME	88	97	109	102	100	101	0	0	0	0	0	0	
Otec	PE	85	136	ME	81	104	112	121	123	124	668	145	28	19	21	7	75

HODNOCEN: TR 9 / /10 KT / / OS / / UT Výsledek:

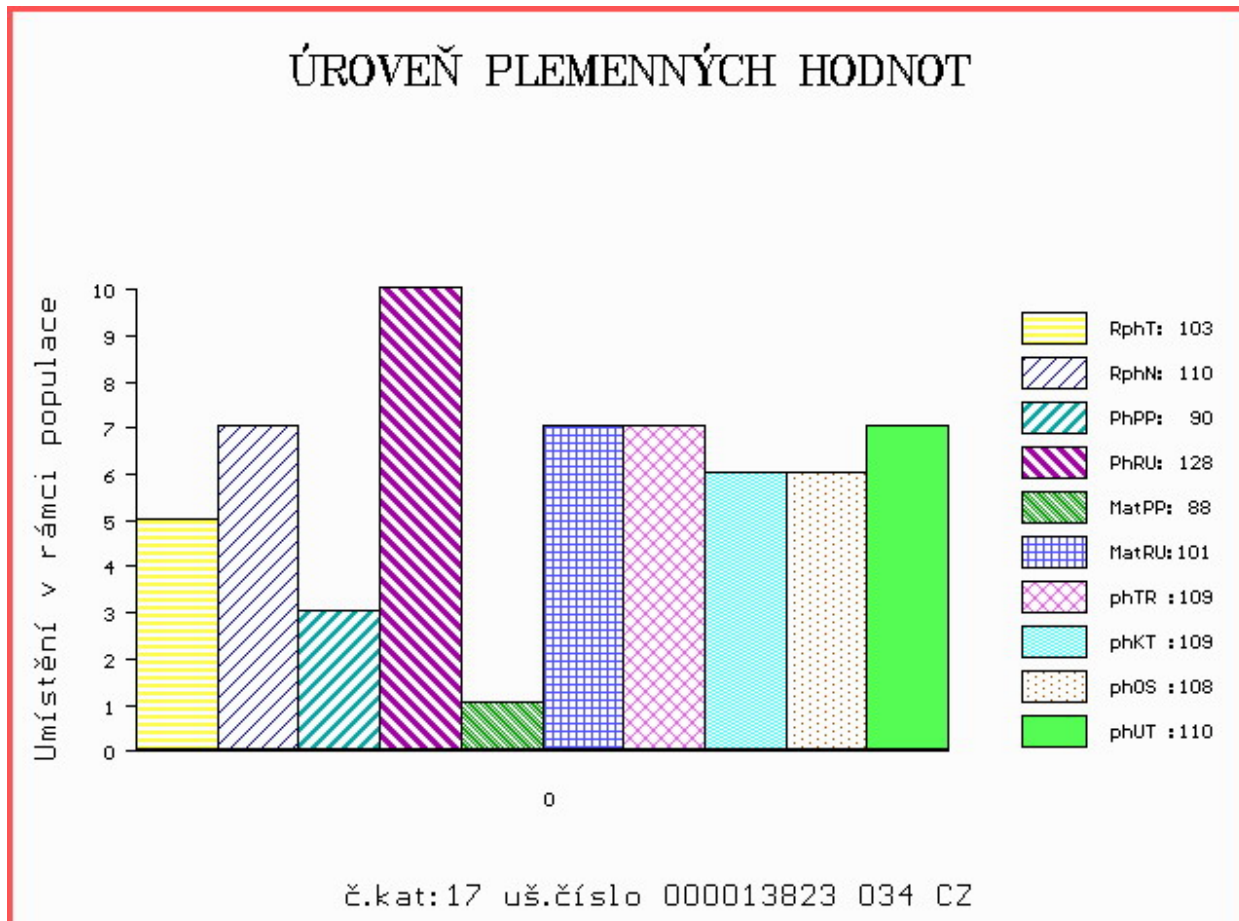

Číslo : 609639 041 CZ ENDY LEŽNICKÝ P\* Číslo katalogu 18  
 Dat.nar. : 06.12.2018 Plemeno : S100 Masný simentál  
 Chovatel : Chlupáčková Hana, Ing., Ležnice  
 Majitel : Chlupáčková Hana, Ing., Ležnice

OOO 268 908 GREYNA HOUSE SUPERSONIC M016550  
 OO 262 692 HILLCREST CHAMPION PMMC017  
 MOO 898932 UK CAMUS SOLITARE 898932

OTEC ZSI 949 CURAHEEN VIO ET R 171059860169

OMO 270 515 RACEVIEW KING BATK019  
 MO 151420930180 IE RACEVIEW MERLE-BEAUTY BATM031  
 MMO 0 KILMICHAEL BEAUTY KLMB002

OOM ZSI 599 REJNOK OD BÍLÉHO DOMU P 164000540733032  
 OM ZSI 894 UMBRO P 296000695173032  
 MOM 175304 932 CZ P 164000175304932

MA 167263 941 CZ /4 ot HANIČKA LEŽNICKÁ P 400000167263941

OMM 265 452 KOKO P 13.006 32358  
 MM 1302340 273 DE ELIS P 13.023 40273  
 MMM 1300204723 DE ELA P 13.002 04723

Vl.užit:nar: 47 \*\* kg ve 120d: 254 kg 210d: 398 kg 365d: 608 kg / kříž: 136 cm  
 Přírustek v testu : 1283 g / 91 přírustek od narození: 1481 g / 97 šourek 43 cm  
 Věk při ZV 446 dní aktuálně k 26.01.20 hmotnost: 663 kg výška v kříži: 141 cm

PLEMENNÉ HODNOTY

LINEARNÍ HODNOCENÍ

	pp	ru	pp	ru	TR	KT	OS	UT	Hmot	kříž	TR	KT	OS	UT	CE		
BÝK	PE	92	125	ME	103	109	105	123	126	123							
MATKA	PE	89	122	ME	81	118	109	112	112	113	880	154	30	24	21	9	84
OTEC	PE	91	132	ME	126	96	104	119	123	119	0	0	0	0	0	0	0

HODNOCEN: TR 7 / /10 KT / / OS / / UT Výsledek:

ÚROVEŇ PLEMENNÝCH HODNOT

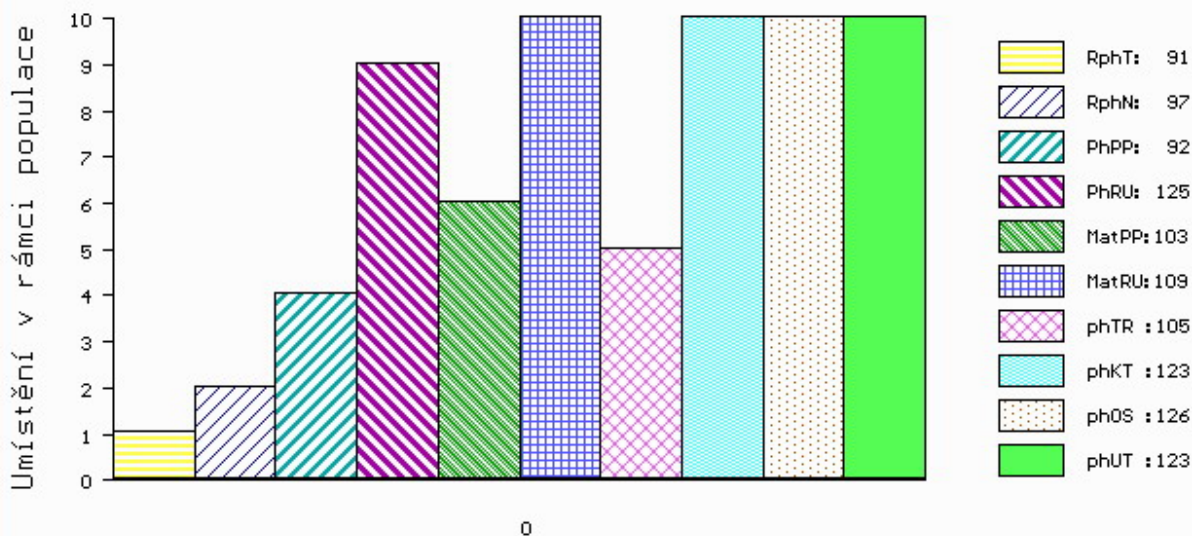

č.kat:18 uš.číslo 000609639 041 CZ

Číslo : 609641 041 CZ **ERB LEŽNICKÝ P\*** Číslo katalogu 19  
 Dat.nar. : 06.12.2018 Plemeno : S100 Masný simentál  
 Chovatel : Chlupáčková Hana, Ing., Ležnice  
 Majitel : Chlupáčková Hana, Ing., Ležnice

OOO 270 515 RACEVIEW KING BATK019  
 OO 285 106 CRUGMELYN BRENIN 10 M076493  
 MOO 0 CRUGMELYN LLEUCU LLWYD F066157

**OTEC ZMS 446 KILBRIDE FARM DRAGOON 12 R M082207**

OMO 279 346 CAIRNVIEW SNAZZY M066099  
 MO 906234427067 UK KILBRIDE FARM DORA 41B F094333  
 MMO 90623442463 UK KILBRIDE FARM DORA 21T F082958

OOM 268 504 STACHUS V 09.321 15586  
 OM BJ 185 STEINADLER PP 09.376 31910  
 MOM 932115555 DE HITZE 115 P 09.321 15555

**MA 159801 941 CZ /4 ot HANČA LEŽNICKÁ P 400000159801941**

OMM ZSI 564 VINGEGAARD COLORADO P 41524-01200  
 MM 135449 941 CZ EBI LEŽNICKÁ P 400000135449941  
 MMM 109617 941 CZ P 400000109617941

Vl.užit:nar: 50 \*\* kg ve 120d: 274 kg 210d: 444 kg 365d: 710 kg / kříž: 142 cm  
 Přírustek v testu : 1900 g / 109 přírustek od narození: 1793 g / 110 šourek 43 cm  
 Věk při ZV 446 dní aktuálně k 26.01.20 hmotnost: 796 kg výška v kříži: 147 cm

PLEMENNÉ HODNOTY

LINEARNÍ HODNOCENÍ

	pp	ru	ME	pp	ru	TR	KT	OS	UT	Hmot	kříž	TR	KT	OS	UT	CE
BÝK PE	78	126	ME 65	104	116	123	123	124								
MATKA PE	99	103	ME 61	141	107	105	104	105		954	155	29	25	22	9	85
OTEC PE	85	134	ME 78	72	122	133	134	134		0	0	0	0	0	0	0

HODNOCEN: TR 10 / /10 KT / / OS / / UT Výsledek:

ÚROVEŇ PLEMENNÝCH HODNOT

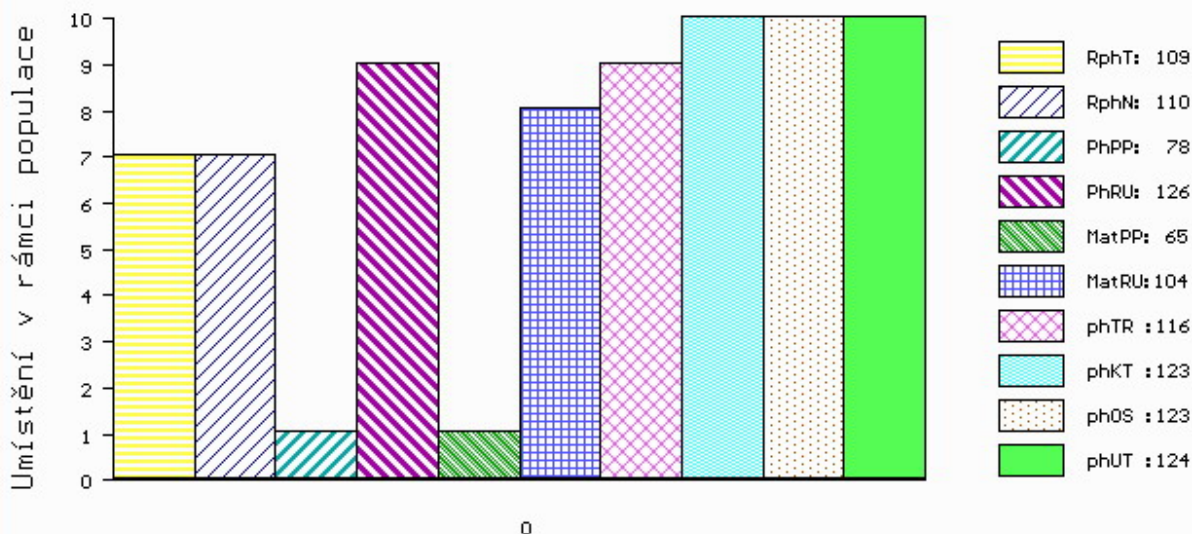

č.kat:19 uš.číslo 000609641 041 CZ

Číslo : 13825 034 CZ ESOX VIMA PP Číslo katalogu 20  
 Dat.nar. : 08.12.2018 Plemeno : S100 Masný simentál  
 Chovatel : VIMA Trade s.r.o.  
 Majitel : VIMA Trade + Natural, spol. s r.o.

OOO ZSI 599 REJNOK OD BÍLÉHO DOMU P 164000540733032  
 OO ZSI 894 UMBRO P 296000695173032  
 MOO 175304 932 CZ P 164000175304932

O TEC ZMS 407 ALIS LEŽNICKÝ PP 400000570079041  
 OMO 265 452 KOKO P 13.006 32358  
 MO 1302340273 DE ELIS P 13.023 40273  
 MMO 1300204723 DE ELA P 13.002 04723

OOM 281 859 BAKKELY GENERAL P 89578-00227  
 OM ZMS 279 BAKKELY JIMBALAYA PP 89578-00254  
 MOM 8957800121 DK BAKKELY VELVET P 89578-00121

MA 604147 931 CZ /jalot ET P 447000604147931  
 OMM ZSI 726 CHAMPS BRAVO P 701002  
 MM 573089 931 CZ P 465000573089931  
 MMM 437143 931 CZ VERONIKA Z OSTRÉHO P 430000437143931

Vl.užit:nar: 46 \*\*\* kg ve 120d: 196 kg 210d: 323 kg 365d: 590 kg / kříž: 136 cm  
 Přírustek v testu : 1725 g / 102 přírustek od narození: 1505 g / 108 šourek 46 cm  
 Věk při ZV 444 dní aktuálně k 26.01.20 hmotnost: 669 kg výška v kříži: 141 cm

PLEMENNÉ HODNOTY										LINEARNÍ HODNOCENÍ							
	pp	ru	pp	ru	TR	KT	OS	UT		Hmot	kříž	TR	KT	OS	UT	CE	
BÝK	PE	96	124	ME	84	104	95	104	107	104							
MATKA	PE	99	126	ME	88	97	109	102	100	101	0	0	0	0	0	0	
O TEC	PE	85	136	ME	81	104	112	121	123	124	668	145	28	19	21	7	75

HODNOCEN: TR 7 / /10 KT / / OS / / UT Výsledek:

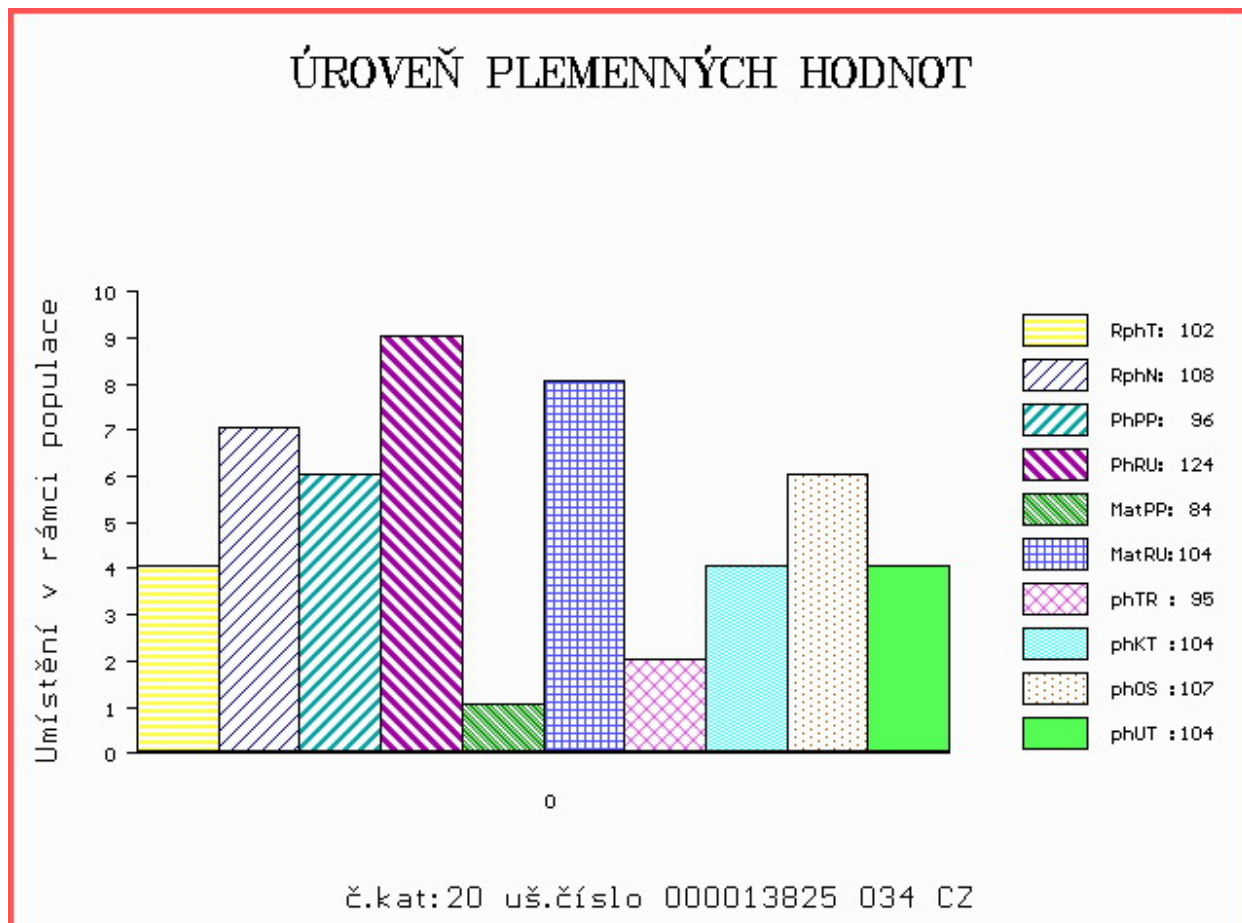



Číslo : 90079 064 CZ EPRIMUS Z KROMĚŠÍNA PP Číslo katalogu 21  
 Dat.nar. : 12.12.2018 Plemeno : S100 Masný simentál  
 Chovatel : Nedbal Radek, Kroměšín  
 Majitel : Nedbal Radek, Kroměšín

OOO 269 329 CSW POSEIDON P 76.000 41118  
 OO 269 339 BW POKER PP 08.905 23488  
 MOO 890523485 DE MADAME P 08.905 23485

OTEC ZMS 848 PRIMUS PP 14.052 65841  
 OMO ZSI 816 HOENESS PP 12.601 05246  
 MO 1403891750 DE LARISSA P 14.038 91750  
 MMO 1402964986 DE LINDA P 14.029 64986

OOM ZSI 492 LYKKE COLUMBUS P 41344-00386  
 OM PMS 241 TRENÉR FHB P 372000716011031  
 MOM 239327 931 CZ P 372000239327931

MA 633582 961 CZ /1 ot P 395000633582961  
 OMM ZSI 188 VINGEGAARD ROCKY P 41524-00877  
 MM 380937 961 CZ TINA Z KROMĚŠÍNA P 395000380937961  
 MMM 102803 942 CZ NINA Z PODLESÍ P 061000102803942

Vl.užit:nar: 39 \* kg ve 120d: 225 kg 210d: 330 kg 365d: 602 kg / kříž: 137 cm  
 Přírustek v testu : 1966 g / 112 přírustek od narození: 1573 g / 111 šourek 42 cm  
 Věk při ZV 440 dní aktuálně k 26.01.20 hmotnost: 684 kg výška v kříži: 140 cm

PLEMENNÉ HODNOTY										LINEARNÍ HODNOCENÍ							
	pp	ru	pp	ru	TR	KT	OS	UT		Hmot	kříž	TR	KT	OS	UT	CE	
BÝK	PE	101	122	ME	98	98	92	96	98	96							
MATKA	PE	104	114	ME	98	108	103	103	103	103	650	142	23	18	17	6	64
OTEC	PE	93	119	ME	98	94	88	96	99	96	0	0	0	0	0	0	0

HODNOCEN: TR 7 / /10 KT / / OS / / UT Výsledek:

## ÚROVEŇ PLEMENNÝCH HODNOT

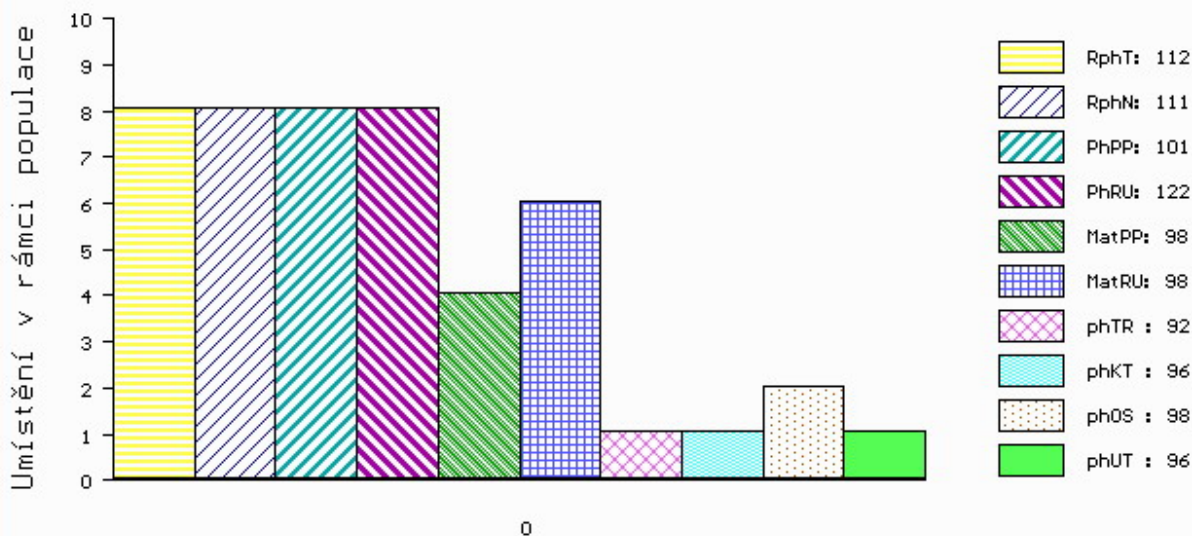

č.kat:21 uš.číslo 000090079 064 CZ

Číslo : 90082 064 CZ ELVIS Z KROMĚŠÍNA PP Číslo katalogu 22  
 Dat.nar. : 23.12.2018 Plemeno : S100 Masný simentál  
 Chovatel : Nedbal Radek, Kroměšín  
 Majitel : Nedbal Radek, Kroměšín

OOO 269 329 CSW POSEIDON P 76.000 41118  
 OO 269 339 BW POKER PP 08.905 23488  
 MOO 890523485 DE MADAME P 08.905 23485

OTEC ZMS 848 PRIMUS PP 14.052 65841  
 OMO ZSI 816 HOENESS PP 12.601 05246  
 MO 1403891750 DE LARISSA P 14.038 91750  
 MMO 1402964986 DE LINDA P 14.029 64986

OOM ZSI 492 LYKKE COLUMBUS P 41344-00386  
 OM PMS 241 TRENÉR FHB P 372000716011031  
 MOM 239327 931 CZ P 372000239327931

MA 592706 961 CZ /2 ot P 395000592706961  
 OMM ZSI 339 SUMMAT P 13.023 40203  
 MM 284480 961 CZ PAVLA Z KROMĚŠÍNA P 395000284480961  
 MMM 102803 942 CZ NINA Z PODLESÍ P 061000102803942

Vl.užit:nar: 41 \* kg ve 120d: 213 kg 210d: 339 kg 365d: 648 kg / kříž: 138 cm  
 Přírustek v testu : 2033 g / 113 přírustek od narození: 1682 g / 112 šourek 46 cm  
 Věk při ZV 429 dní aktuálně k 26.01.20 hmotnost: 712 kg výška v kříži: 140 cm

PLEMENNÉ HODNOTY										LINEARNÍ HODNOCENÍ							
	pp	ru	pp	ru	TR	KT	OS	UT		Hmot	kříž	TR	KT	OS	UT	CE	
BÝK	PE	95	120	ME	101	98	95	103	105	103							
MATKA	PE	97	114	ME	102	108	105	106	105	105	620	138	20	19	18	6	63
OTEC	PE	93	119	ME	98	94	88	96	99	96	0	0	0	0	0	0	0

HODNOCEN: TR 7 / /10 KT / / OS / / UT Výsledek:

## ÚROVEŇ PLEMENNÝCH HODNOT

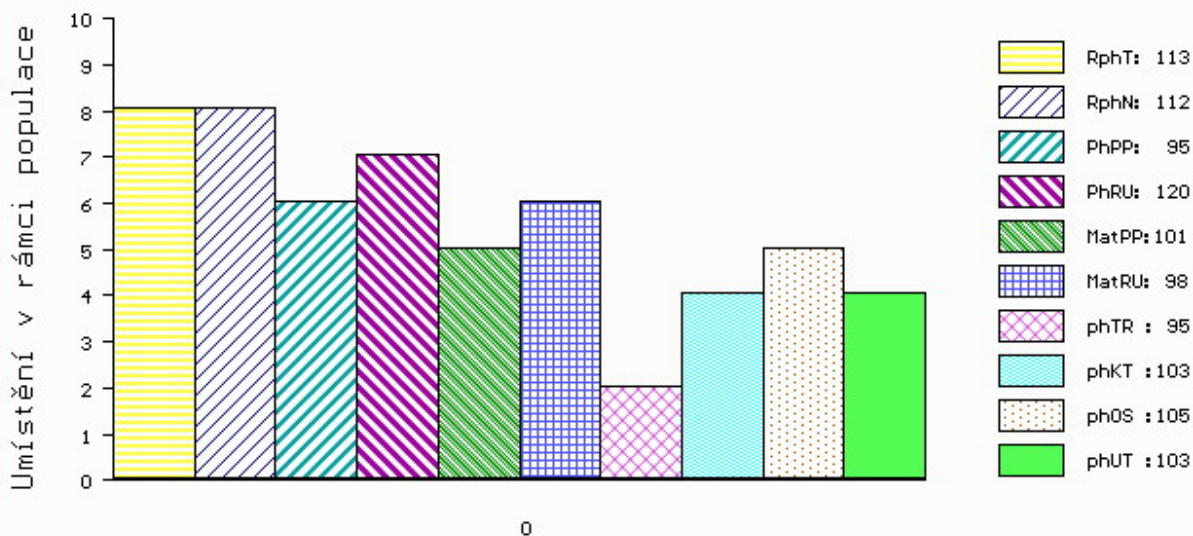

č.kat:22 uš.číslo 000090082 064 CZ

Číslo : **50446 064 CZ** **EGON Z LIBOCHOVÉ P\*** Číslo katalogu 23  
 Dat.nar. : 30.12.2018 Plemeno : S100 Masný simentál  
 Chovatel : Poláková Zdenka, Dolní Libochová  
 Majitel : Poláková Zdenka, Dolní Libochová

OOO 267 001 CAMUS BRANDY M029502  
 OO 269 502 SLIEVENAGH FANTASTIC M042510  
 MOO 0 SLIEVENAGH ANDREA F026886

**O TEC ZSI 390 LYKKE ATLANTIS P 41344-00347**  
 OMO ZSI 283 LYKKE SIRIUS P 41344-00241  
 MO 4134400294 DK LYKKE ULUPULU P 41344-00294  
 MMO 4134400195 DK LYKKE PHILADELPHIA P 41344-00195

OOM 262 435 DFM MARCUS 14M V 580437  
 OM ZSI 534 FGAF ZEGNA 230R P 638986  
 MOM 531755 CA FGAF GRACE 701K 531755

**MA 461573 961 CZ /6 ot R 425000461573961**  
 OMM ZSI 222 KORVIN P 13.018 49046  
 MM 115231 941 CZ R 340000115231941  
 MMM 101239 309 CZ JANICA Z LEŽNICE R 340000101239309

Vl.užit:nar: **48 \*** kg ve 120d: **256** kg 210d: **423** kg 365d: **696** kg / kříž: **142** cm  
 Přírustek v testu : **1516 g / 94** přírustek od narození: **1768 g / 100** šourek **42** cm  
 Věk při ZV **422** dní aktuálně k 26.01.20 hmotnost: **741** kg výška v kříži: **142** cm

PLEMENNÉ HODNOTY										LINEARNÍ HODNOCENÍ							
	pp	ru	pp	ru	TR	KT	OS	UT		Hmot	kříž	TR	KT	OS	UT	CE	
BÝK	PE	94	132	ME	117	89	110	104	102	104							
MATKA	PE	100	107	ME	103	117	96	94	95	94	620	143	19	16	16	6	57
O TEC	PE	82	124	ME	130	79	107	106	106	106	0	0	0	0	0	0	0

HODNOCEN: TR 9 / /10 KT / / OS / / UT Výsledek:

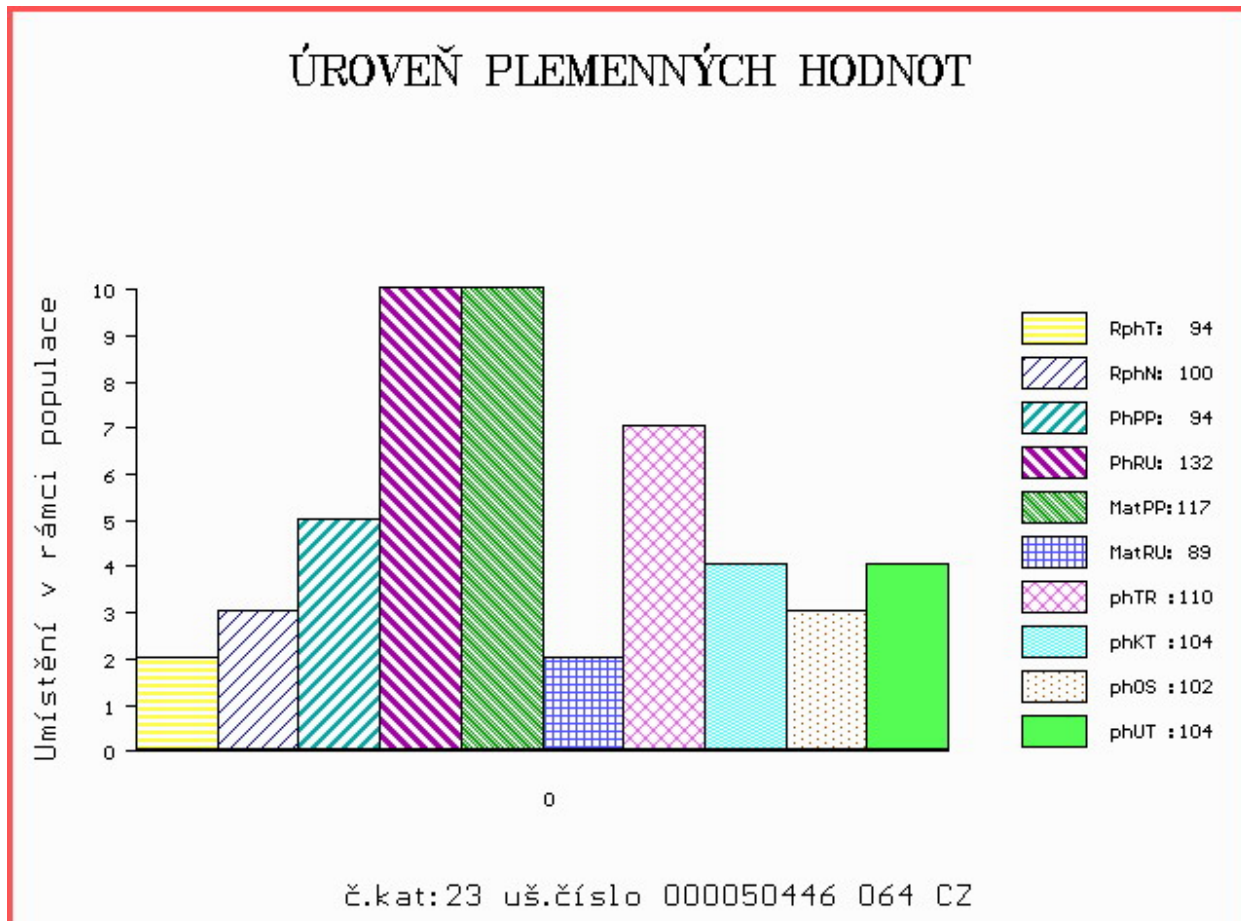

Číslo : 89245 034 CZ EMIRÁT Z JALOVČÍ PP Číslo katalogu 24  
 Dat.nar. : 31.12.2018 Plemeno : S100 Masný simentál  
 Chovatel : Talafous Jaroslav, Krč  
 Majitel : Talafous Jaroslav, Krč

OOO 288 641 DIMENSION P 09.379 96145  
 OO 288 369 BW DICK P 08.928 01728  
 MOO 891196458 DE BW ANEELIESSE P 08.911 96458

OPEC ZMS 865 BW DIAMANT PP 08.930 13240  
 OMO 272 176 KOMO P 08.911 96412  
 MO 892337918 DE BW ROSE P 08.923 37918  
 MMO 891416887 DE BW ROSWITA P 08.914 16887

OOM ZSI 829 LANGO AUGUST/ATOS PP 17701-00844  
 OM ZSI 568 LYKKE DIXIE PP 41344-00399  
 MOM 4134400195 DK LYKKE PHILADELPHIA P 41344-00195

MA 585993 961 CZ /2 ot BĀRKA AGROCHYT P 392000585993961  
 OMM ZSI 171 JELEC VODŇANSKÝ V 145287117140  
 MM 257446 931 CZ PATRONA VODŇANSKÁ P 145000257446931  
 MMM 10550 617 CZ HANA VODŇANSKÁ P 145617010550

Vl.užit:nar: 41 \*\*\* kg ve 120d: 211 kg 210d: 349 kg 365d: 598 kg / kříž: 134 cm  
 Přírustek v testu : 1725 g / 96 přírustek od narození: 1540 g / 99 šourek 47 cm  
 Věk při ZV 421 dní aktuálně k 26.01.20 hmotnost: 643 kg výška v kříži: 136 cm

PLEMENNÉ HODNOTY										LINEARNÍ HODNOCENÍ							
	pp	ru	pp	ru	TR	KT	OS	UT	Hmot	kříž	TR	KT	OS	UT	CE		
BÝK	PE	100	117	ME	96	88	97	114	117	114							
MATKA	PE	88	106	ME	112	104	97	100	100	100	692	142	22	20	18	7	67
OPEC	PE	97	122	ME	87	74	116	126	125	126	1300	151	28	24	22	8	82

HODNOCEN: TR 6 / /10 KT / / OS / / UT Výsledek:

## ÚROVEŇ PLEMENNÝCH HODNOT

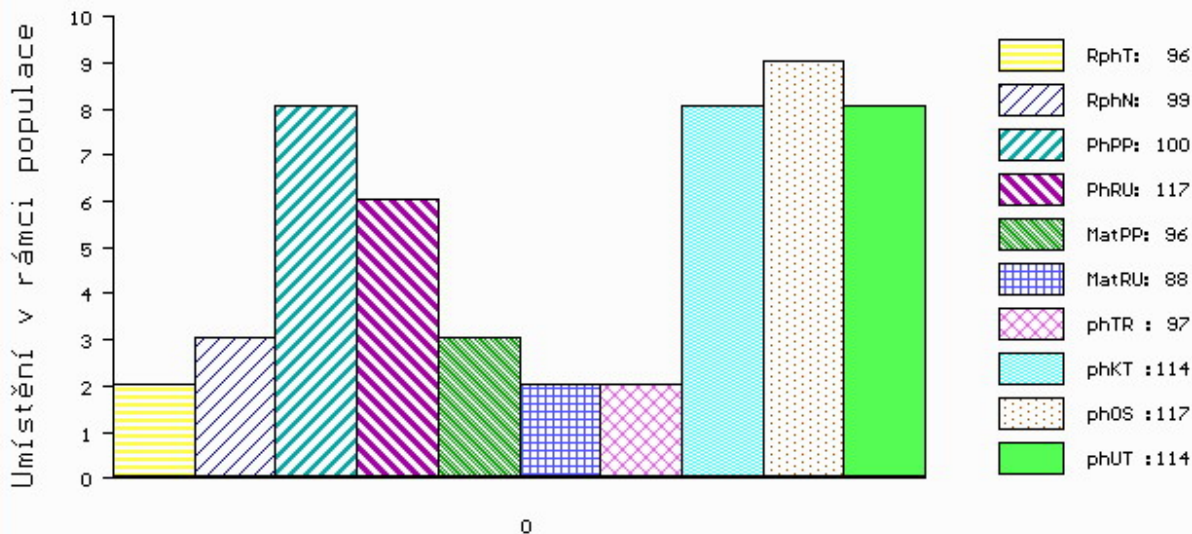

č.kat:24 uš.číslo 000089245 034 CZ

Číslo : 75933 034 CZ EKIM RED KNB Číslo katalogu 25  
 Dat.nar. : 29.11.2018 Plemeno : G100 Aberdeen Angus  
 Chovatel : KNB CB s.r.o. Srubec  
 Majitel : VIMA Trade + Natural, spol. s r.o.

OOO ZAA 695 RED DMM BRYLOR THUMP 2T 1399230  
 OO ZAA 807 TARIK RED ET 398000665397031  
 MOO 240519 931 CZ RED 398000240519931

OTEC ZAI 237 AKIM RED ZE STVOLÍNEK 403000567827051

OMO ZAA 336 RED NORTHLINE LIKE A ROCK 1F 870563  
 MO 111092 951 CZ PAVLA RED ZE STVOLÍNEK 403000111092951  
 MMO 9569 951 CZ 403000009569951

OOM 271 969 AULHOUSEBURN KARLOS D218 580271400218  
 OM ZAA 798 NIGHTINGALE RED PIPER H446 302307300446  
 MOM 302307500126 UK NIGHTINGALE PREC.PRINCESS B126 302307500126

MA 477973 931 CZ /3 ot ZUZANA RED 397000477973931

OMM ZAA 461 KUNA RED 268281117342  
 MM 197954 931 CZ 268000197954931  
 MMM 15711 931 CZ 268000015711931

Vl.užit:nar: 47 \*\*\* kg ve 120d: 185 kg 210d: 311 kg 365d: 596 kg / kříž: 134 cm  
 Přírustek v testu : 1733 g / 109 přírustek od narození: 1461 g / 106 šourek 44 cm  
 Věk při ZV 453 dní aktuálně k 26.01.20 hmotnost: 665 kg výška v kříži: 138 cm

PLEMENNÉ HODNOTY										LINEARNÍ HODNOCENÍ							
	pp	ru	pp	ru	TR	KT	OS	UT	Hmot	kříž	TR	KT	OS	UT	CE		
BÝK	PE	95	106	ME	103	107	100	102	102	103							
MATKA	PE	104	93	ME	111	110	103	101	98	100	666	145	24	20	18	7	69
OTEC	PE	94	109	ME	88	112	104	111	112	113	645	134	23	22	21	8	74

HODNOCEN: TR 7 / /10 KT / / OS / / UT Výsledek:

## ÚROVEŇ PLEMENNÝCH HODNOT

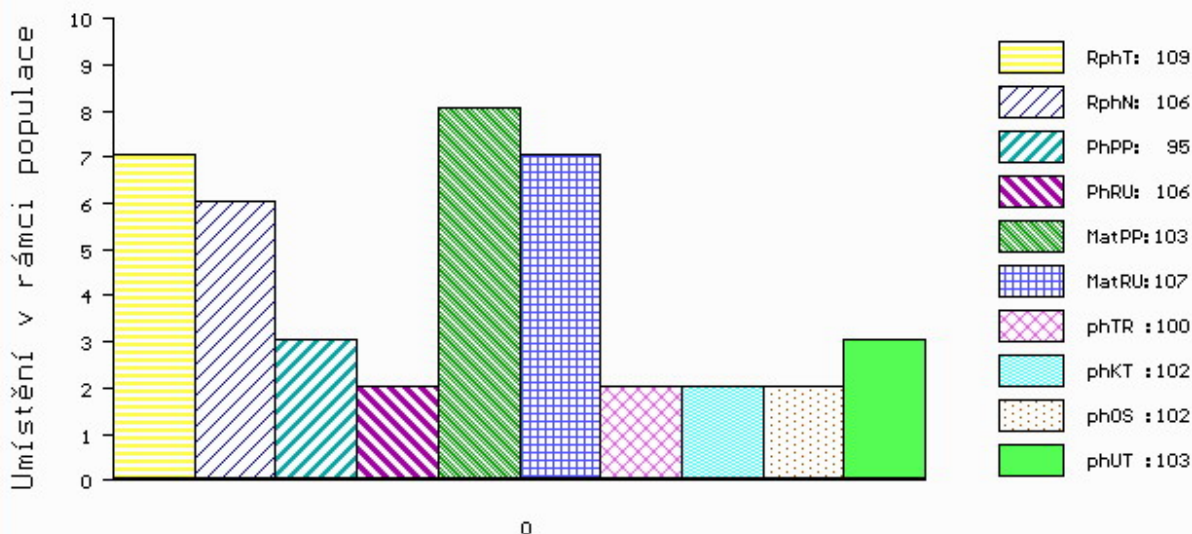

č.kat:25 uš.číslo 000075933 034 CZ

Číslo : 845589 053 CZ ELVIS Z JAKUBOVIC WT/WT Číslo katalogu 26  
 Dat.nar. : 30.12.2018 Plemeno : G100 Aberdeen Angus  
 Chovatel : VETLABFARM s.r.o.Jakubovice  
 Majitel : VETLABFARM s.r.o.Jakubovice

OOO 279 314 HF DATA BANK 2H 939773  
 OO 279 313 NIGHTINGALE PAPA A069 302307400069  
 MOO 0 NIGHTINGALE PRIDE CINI U3 RWZ.U3.20

**O TEC ZAA 941 BLACKHAUGH EASY PAPA G733 562121600733**

OMO ZAA 548 RAWBURN TRANSFORMER EJR.W52.22  
 MO 562121700363 UK BLACKHAUGH EMMA C363 562121700363  
 MMO 806699 CA CUDLOBE ELLEN ERICA 46D 806699

OOM ZAA 848 HF EL TIGRE 28U 1469322  
 OM ZAA 939 NETHERTON BLACK TIGER L641 542697300641  
 MOM 542697700442 UK DUNIRA BLACKBIRD G442 542697700442

**MA 363986 953 CZ /3 ot BLACK JACARA Z JAKUBOVIC WT/WT 257000363986953**

OMM 280 335 IDVIES KOLLAR J431 540244200431  
 MM 521334701 361 UK LOGIE JACARANDA ERICA N361 521334701361  
 MMM 521334600779 UK LOGIE JACARANDA ERICA J779 521334600779

Vl.užit:nar: 50 \*\*\* kg ve 120d: 229 kg 210d: 392 kg 365d: 730 kg / kříž: 141 cm  
 Přírustek v testu : 1933 g / 110 přírustek od narození: 1827 g / 114 šourek 47 cm  
 Věk při ZV 422 dní aktuálně k 26.01.20 hmotnost: 766 kg výška v kříži: 143 cm

PLEMENNÉ HODNOTY

LINEARNÍ HODNOCENÍ

	pp	ru	ME	pp	ru	TR	KT	OS	UT	Hmot	kříž	TR	KT	OS	UT	CE	
BÝK	PE	90	140	ME	100	93	116	106	102	106							
MATKA	PE	94	114	ME	95	111	99	96	95	96	870	142	27	22	22	8	79
O TEC	PE	104	139	ME	92	90	123	119	115	119	0	0	0	0	0	0	0

HODNOCEN: TR 10 / /10 KT / / OS / / UT Výsledek:

ÚROVEŇ PLEMENNÝCH HODNOT

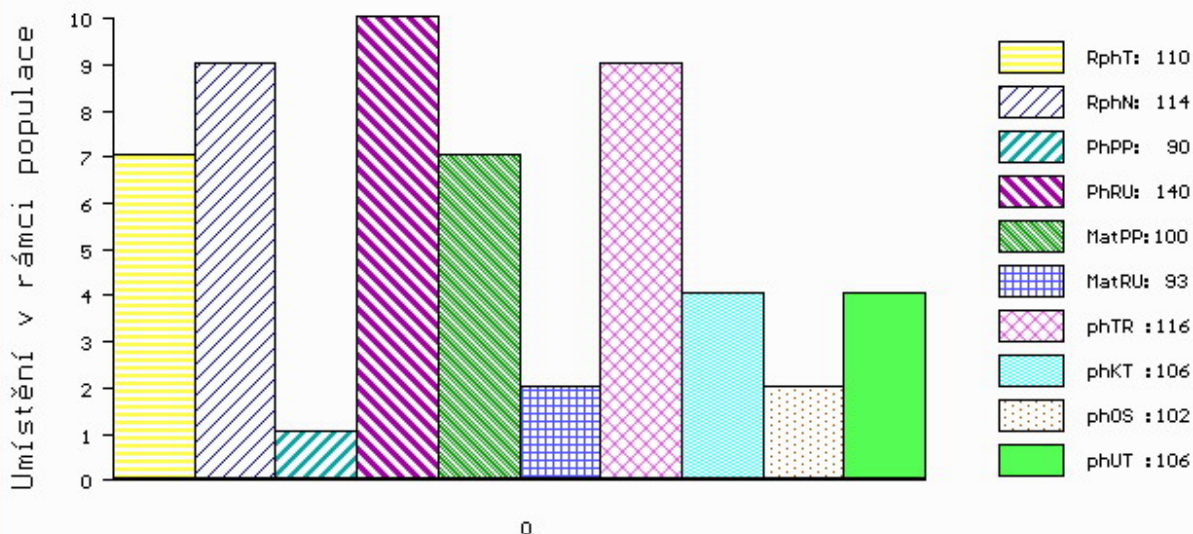

č.kat:26 uš.číslo 000845589 053 CZ

Číslo : **681949 062 CZ** ERAMIS MZLU Číslo katalogu 27  
 Dat.nar. : 23.11.2018 Plemeno : Q100 Blonde d Aquitaine  
 Chovatel : Mendelova univerzita Brno-ŠZP Žabčice  
 Majitel : Mendelova univerzita Brno-ŠZP Žabčice

OOO ZBA 184 CRACK 6487015710  
 OO ZBA 431 LEO 1295135021  
 MOO 1289135432 FR EMILIE 1289135432

OTEC ZBA 749 ARAMIS 2231849207  
 OMO 272 514 INEDIT 3293132203  
 MO 4796012929 FR MOLIE 4796012929  
 MMO 4794012182 FR JOLIE 4794012182

OOM 277 937 TORONTO 8235145607  
 OM ZBA 826 CABREL 8206008413  
 MOM 4793010304 FR IPERIALE 4793010304

MA 246361 962 CZ CM/1 ot BABETA MZLU 106000246361962  
 OMM ZBA 303 MIURA 4096018534  
 MM 120830 962 CZ NORMA MZLU 106000120830962  
 MMM 4103 217 CZ HENDY 106217004103

Vl.užit:nar: **45 \*\*** kg ve 120d: **199** kg 210d: **321** kg 365d: **580** kg / kříž: **138** cm  
 Přírůstek v testu : **1766 g / 101** přírůstek od narození: **1457 g / 100** šourek **40** cm  
 Věk při ZV **459** dní aktuálně k 26.01.20 hmotnost: **670** kg výška v kříži: **138** cm

PLEMENNÉ HODNOTY										LINEARNÍ HODNOCENÍ							
	pp	ru	pp	ru	TR	KT	OS	UT		Hmot	kříž	TR	KT	OS	UT	CE	
BÝK	PE	103	107	ME	107	118	103	105	105	106							
MATKA	PE	96	106	ME	106	120	110	110	108	111	770	142	23	20	20	7	70
OTEC	PE	111	99	ME	105	122	93	96	98	96	0	0	0	0	0	0	0

HODNOCEN: TR 6 / /10 KT / / OS / / UT Výsledek:

## ÚROVEŇ PLEMENNÝCH HODNOT

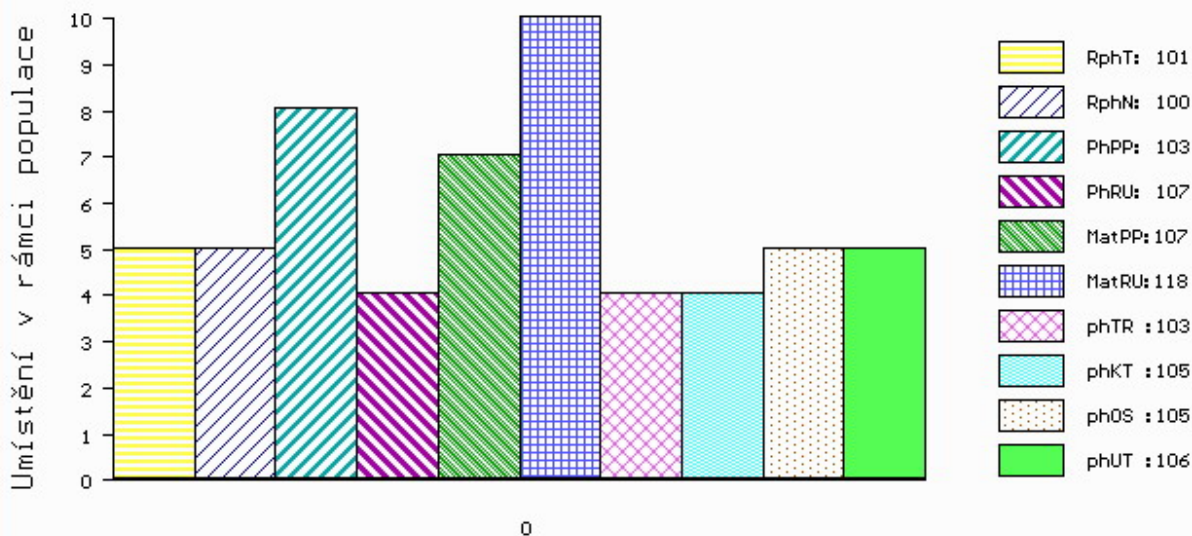

č.kat:27 uš.číslo 000681949 062 CZ

Číslo : 846049 053 CZ EDISON Z MEZIHORÍ Číslo katalogu 28  
 Dat.nar. : 10.12.2018 Plemeno : PP100 Parthenais  
 Chovatel : Novotný Milan, Mezihoří  
 Majitel : Natural, spol s r.o. Hradištko

OOO 284 676 URBI 8561813820  
 OO 284 675 CANETON 7947200993  
 MOO 7947200489 FR SARCELLE 7947200489

OTEC ZPA 048 FAUCON 7947201251  
 OMO 284 677 VERITABLE 8576376102  
 MO 7947200903 FR BISCOTTE 7947200903  
 MMO 7947200490 FR SUCRETTE 7947200490

OOM 000 INTRUS 7993003991  
 OM 272 375 RONCHON 7912650208  
 MOM 7996001267 FR MOUFLETTE 7996001267

MA 7955170687 FR /7 ot DIZAINE 7955170687  
 OMM 272 376 GATEAU 7991001670  
 MM 7955170045 FR PURITAINE 7955170045  
 MMM 7996005386 FR MONDAINE 7996005386

Vl.užit:nar: 36 kg ve 120d: 172 kg 210d: 283 kg 365d: 489 kg / kříž: 127 cm  
 Přírustek v testu : 1516 g / 56 přírustek od narození: 1265 g / 110 šourek 34 cm  
 Věk při ZV 442 dní aktuálně k 26.01.20 hmotnost: 557 kg výška v kříži: 133 cm

PLEMENNÉ HODNOTY										LINEARNÍ HODNOCENÍ							
	pp	ru	pp	ru	TR	KT	OS	UT		Hmot	kříž	TR	KT	OS	UT	CE	
BÝK	PE	106	97	ME	109	94	84	98	102	97							
MATKA	PE	116	82	ME	100	107	94	100	100	98	810	146	21	21	20	7	69
OTEC	PE	98	109	ME	119	83	103	109	110	108	0	0	0	0	0	0	0

HODNOCEN: TR 7 / / 8 KT / / OS / / UT Výsledek:

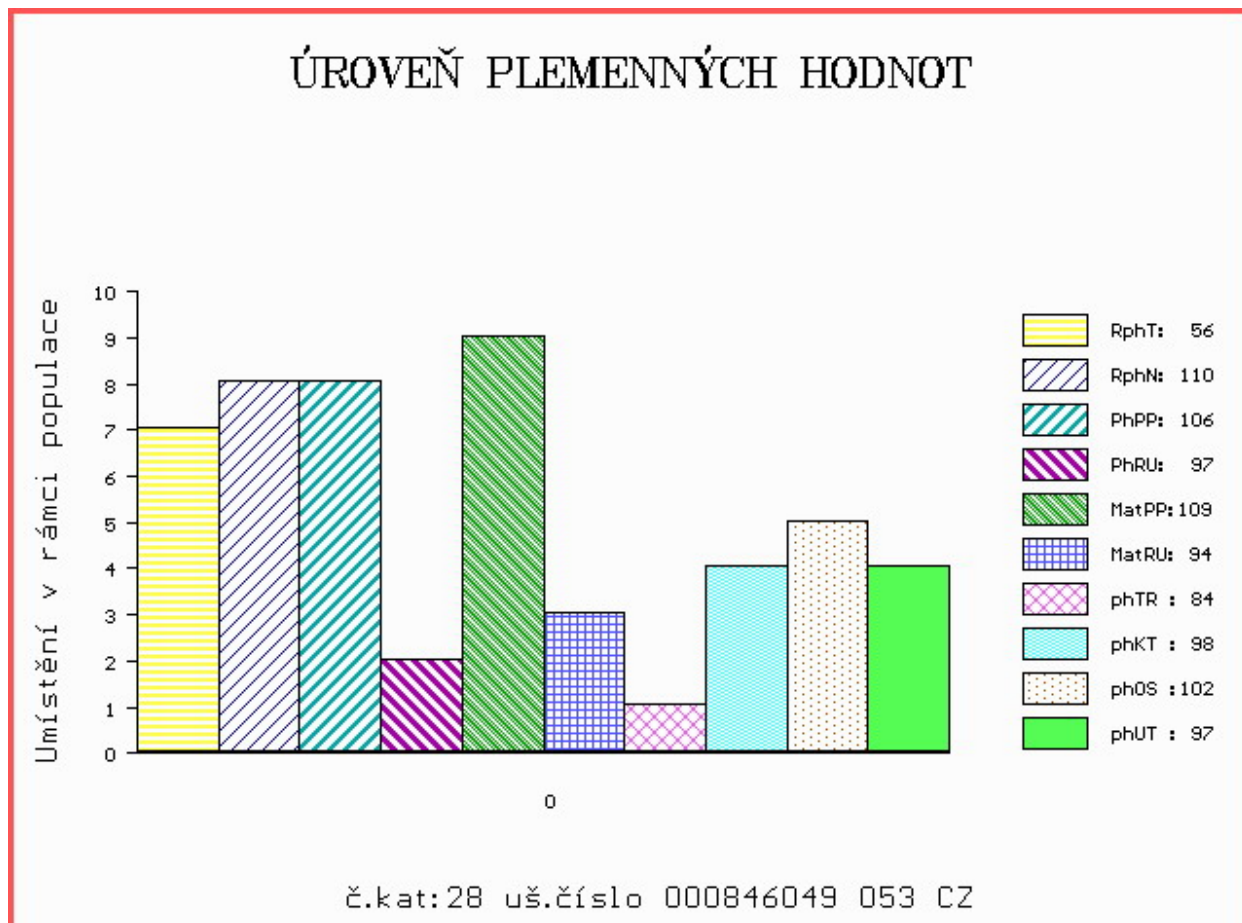



**Býci vyřazení před základním výběrem**

Číslo : **80221 034 CZ** **EMILE Z MOHUŘIC** Číslo katalogu 29  
 Dat.nar. : 19.12.2018 Plemeno : G100 Aberdeen Angus  
 Chovatel : Šedivá Zdeňka, Mohuřice  
 Majitel : VIMA Trade + Natural, spol. s r.o.

OOO 287 405 RED SIX MILE RAWHIDE 222X 1573605  
 OO 287 401 RED SIX MILE TUFF ENUF 111Z 1675335  
 MOO 1398570 CA RED BAR-E-L DIAMOND 111T 1398570

**OTEC ZAI 469 RED SIX MILE CRUISE 125C 1858433**  
 OMO 287 408 RED SIX MILE RUGER 221X 1573604  
 MO 1675275 CA RED SIX MILE FLOWER 32Z 1675275  
 MMO 1353723 CA RED SIX MILE FLOWER 713S 1353723

OOM 262 494 BOYD NEW DAY 8005 13050780  
 OM ZAA 690 BOYD NEXT DAY 6010 15347911  
 MOM 14384341 US BOYD HEIRESS 3036 14384341

**MA 407018 931 CZ /8 ot TEREZA 397000407018931**  
 OMM ZAA 283 HAWKINS BRONZE 495436  
 MM 319815 931 CZ RED 397000319815931  
 MMM 197951 931 CZ RED 268000197951931

Vl.užit:nar: **43** \*\*\* kg ve 120d: **198** kg 210d: **328** kg 365d: **563** kg / kříž: **134** cm  
 Přírustek v testu : **1275 g / 87** přírustek od narození: **1400 g / 81** šourek **0** cm  
 Věk při ZV **433** dní aktuálně k 26.01.20 hmotnost: **607** kg výška v kříži: **134** cm

PLEMENNÉ HODNOTY										LINEARNÍ HODNOCENÍ						
	pp	ru	pp	ru	TR	KT	OS	UT		Hmot	kříž	TR	KT	OS	UT	CE
<u>BÝK</u>	PE	105	108	ME	96	110	99	107	108	106						
<u>MATKA</u>	PE	109	111	ME	101	120	108	107	106	106	605 /	135	23	20	17	6 66
<u>OTEC</u>	PE	99	107	ME	87	99	97	110	113	109	0 /	0	0	0	0	0

HODNOCEN: TR 6 / /10 KT / / / OS / / / UT Výsledek: **před ZV-barva znaky**

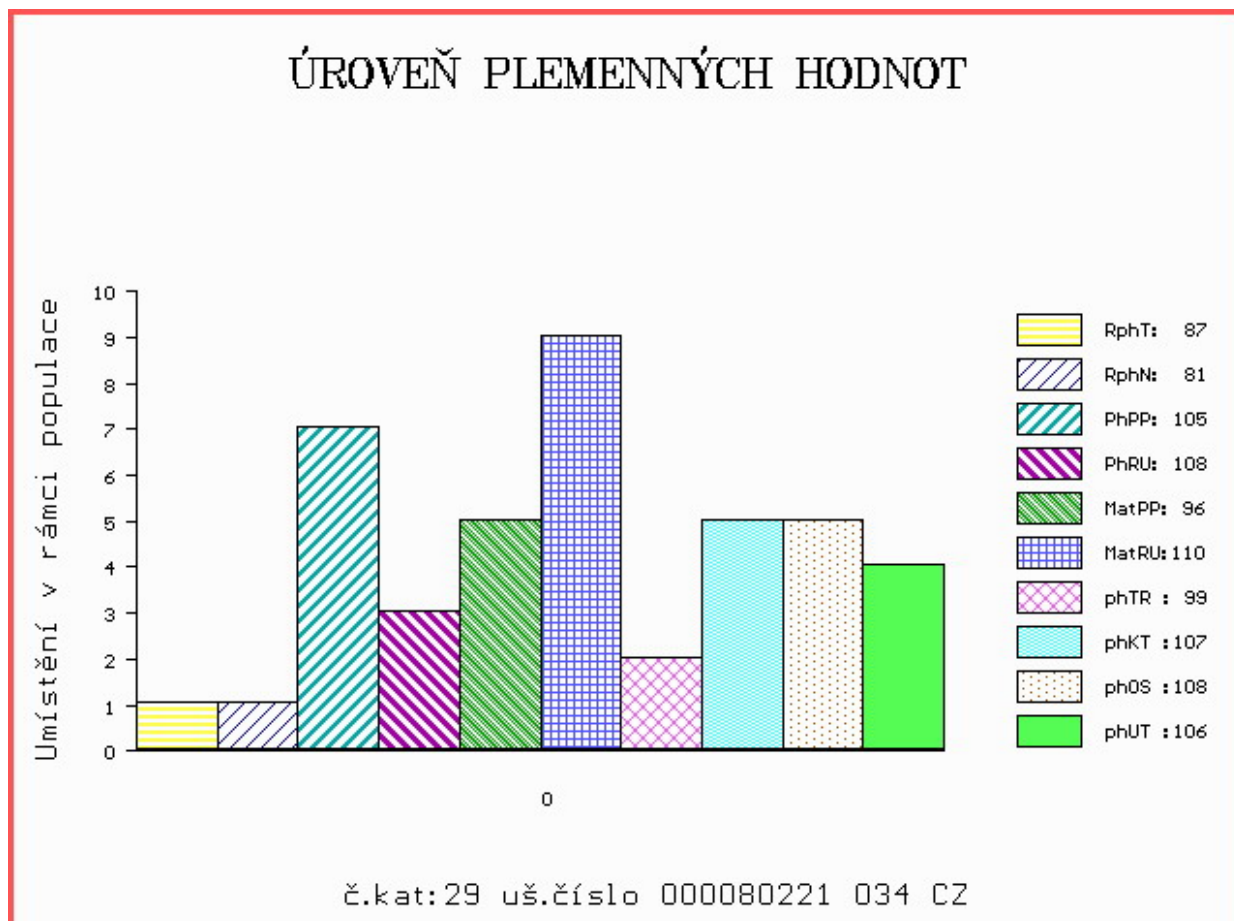

Číslo : 891903 021 CZ EBONIT FL Číslo katalogu 30  
 Dat.nar. : 08.11.2018 Plemeno : Y100 Limousine  
 Chovatel : Farma Limousin s.r.o.  
 Majitel : Farma Limousin sro. + Natural sro.

OOO 280 517 ESTEREL 1933477547  
 OO ZLM 252 HEMIR 2313134642  
 MOO 2309431740 FR DIANE 2309431740

OTEC PLM 302 BROKÁT MOF 391000783839021  
 OMO ZLI 400 NEUF 2297004114  
 MO 155744 921 CZ 391000155744921  
 MMO 903244330 FR ULTRA 0903244330

OOM 270 873 PARADIS 2255671789  
 OM 285 144 AQUITAIN 2424496008  
 MOM 2424431357 FR STIBINE 2424431357

MA 2424353139 FR /1 ot IDYLLE 2424353139  
 OMM 285 148 ANOU 4446583342  
 MM 3615259048 FR DIGITALE 3615259048  
 MMM 3615055847 FR VIOLINE 3615055847

Vl.užit:nar: 44 \*\* kg ve 120d: 190 kg 210d: 308 kg 365d: 457 kg / kříž: 137 cm  
 Přírustek v testu : 1458 g / 101 přírustek od narození: 1214 g / 97 šourek 0 cm  
 Věk při ZV 474 dní aktuálně k 26.01.20 hmotnost: 583 kg výška v kříži: 145 cm

PLEMENNÉ HODNOTY										LINEARNÍ HODNOCENÍ							
	pp	ru	ME	pp	ru	TR	KT	OS	UT	Hmot	kříž	TR	KT	OS	UT	CE	
BÝK	PE	75	98	ME	86	104	99	92	90	92							
MATKA	PE	81	101	ME	80	99	103	97	94	97	781 /	147	25	20	18	6	69
OTEC	PE	96	91	ME	102	108	90	91	91	91	550 /	133	17	16	16	5	54

HODNOCEN: TR 10 / / 6 KT / / OS / / UT Výsledek: před ZV-hm.365d

## ÚROVEŇ PLEMENNÝCH HODNOT

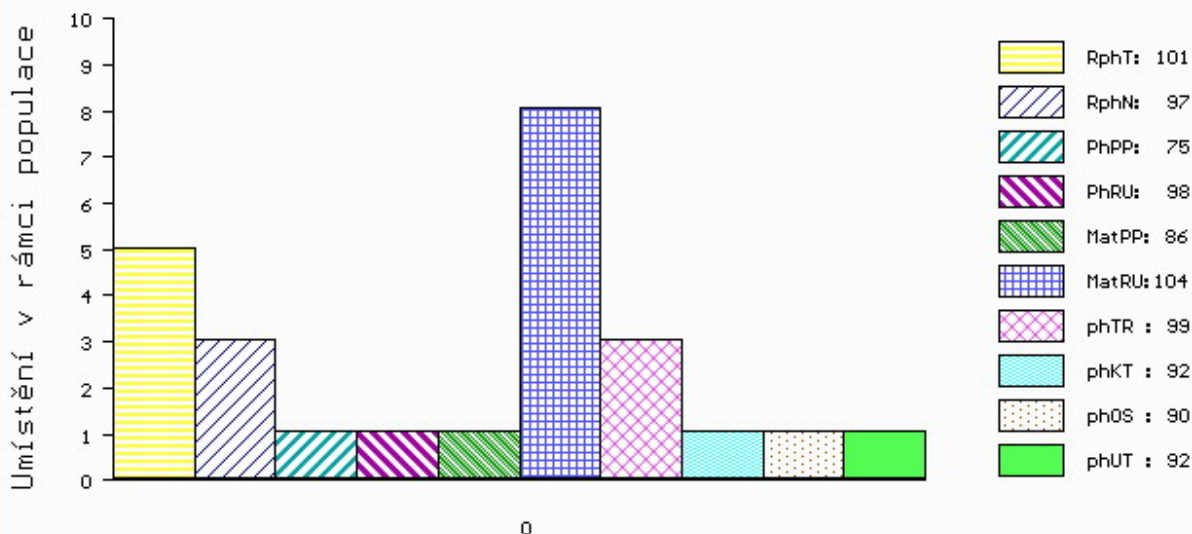

č.kat:30 uš.číslo 000891903 021 CZ