

KATALOG ZÁKLADNÍHO VÝBĚRU

dne 26.2.2020

OPB Todně - Březí

Začátek 9,00 hod.

Č. k.	Číslo býčka	OTEC st.reg.	DATUM NAROZENÍ	PLEM.	PŘÍRUSTEK (g)				CH O V A T E L
					test RPH	živ.RPH			
1	120743 034 CZ	ZIL 123	15.10.18	Y100	1233	101	1318	104	Mejdrech Martin, Kojákovice
2	93081 034 CZ	ZIL 123	17.10.18	Y100	1583	108	1610	113	Farka Martin, Todně
3	92843 034 CZ	ZLM 655	01.11.18	Y100	1625	109	1292	102	Farka Martin, Todně
4	92844 034 CZ	ZLM 654	02.11.18	Y100	1316	101	1413	98	Farka Martin, Todně
5	92845 034 CZ	ZLM 409	16.11.18	Y100	1208	89	1224	83	Farka Martin, Todně
6	92846 034 CZ	ZLM 244	18.11.18	Y100	1441	92	1273	85	Farka Martin, Todně
7	92847 034 CZ	ZIL 123	19.11.18	Y100	1625	106	1369	105	Farka Martin, Todně
8	92849 034 CZ	ZLM 654	27.11.18	Y100	1625	108	1272	109	Farka Martin, Todně
9	92850 034 CZ	ZLM 405	28.11.18	Y100	1425	101	1258	99	Farka Martin, Todně
10	92851 034 CZ	ZLM 984	28.11.18	Y100	1400	99	1230	93	Farka Martin, Todně
11	122683 034 CZ	ZLM 057	08.12.18	Y100	1408	111	1439	115	Podolák Jiří, ing., Mladošovice
12	92853 034 CZ	ZLM 244	09.12.18	Y100	1475	98	1255	96	Farka Martin, Todně
13	92854 034 CZ	ZLM 954	29.12.18	Y100	1141	93	1217	100	Farka Martin, Todně
14	92855 034 CZ	ZLM 954	30.12.18	Y100	1175	87	1285	98	Farka Martin, Todně

Plemenné hodnoty uvedené v katalogu jsou spočítány k 31.12.2019



Termíny základních výběrů a dražeb v roce 2020

I. turnus - Býci narození 1.10.2018 - 31.12.2018

Den	Datum	Začátek *	OPB	Ks**	Plemena	Dražba
Pondělí	17.2.2020	9,00	OPB Benešov	51	CH,MS,LI,UC,PI	hodinu po skončení ZV
		9,00	Minaříková Hana,Hluk	2	BA	x
		9,00	Družstvo vlastníků Libeň – Vtelno	7	CH,LI	x
		12,00	Loos Adolf,Hora Svaté Kateřiny	6	LI	x
Úterý	18.2.2020	9,00	OPB Osík	44	CH	hodinu po skončení ZV
		9,00	Bystrianská Jana,Melč	1	LI	x
		9,00	Bystrianský Jan,Melč	1	LI	x
		10,00	Poruba Jan, Šenov u N./J.	1	LI	x
		12,00	Niemiec Czeslaw,Dolní Žukov	4	LI	x
Středa	19.2.2020	9,00	OPB Cunkov	48	LI	hodinu po skončení ZV
		16,00	Farma Karel Dvořák s.r.o.	1	LI	x
Čtvrtek	20.2.2020	9,00	OPB Cunkov	51	CH,AA,MS,UU,PI,PP,SA	hodinu po skončení ZV
		9,00	Valenta Petr,Budyně	6	MS	x
		11,00	Krejcar David,Těšínov	4	SA	x
		12,00	Černěveský Háj s.r.o.	2	LI	x
Pátek	21.2.2020	9,00	OPB Měcholupy	27	MS,CH,AA	hodinu po skončení ZV
		15,00	Dražovický AGROPOL s.r.o.,Dražovice	1	LI	x
		15,00	Chlupáčková Hana,Ing.,Ležnice	4	MS	x
Sobota	22.2.2020	9,00	Lainka Bernard,SZ,farma Zdoňov	5	MS	
		11,00	Zuzánek J.,ing,Bernartice	1	MS	
		13,00	Mimra Michal,Slatina	2	CH	
		14,00	Novotný Milan,Mezihoří	2	PP	
Neděle	23.2.2020	x	X	x	x	x
Pondělí	24.2.2020	9,00	OPB Janovice	24	MS,HE,AA,CH	hodinu po skončení ZV
Úterý	25.2.2020	9,00	OPB Osík	30	LI,MS,AA,BA,PP	hodinu po skončení ZV
Středa	26.2.2020	9,00	OPB Todně - Březí	14	LI	hodinu po skončení ZV
		13,00	K+K Břilice	3	CH	x
		13,00	Tájek Jaroslav,Zvíkov	3	CH,LI	x
		14,00	Klusáček Stanislav, Suchdol nad Lužnicí	2	LI	x
Čtvrtek	27.2.2020	9,00	Horáček Čeněk, Bořetice	1	MS	x
		11,30	Šeda J.,Helvíkovice	5	LI	
		13,00	VETLABFARM s.r.o.Jakubovice	5	AA	
		14,30	Fišar Filip,Lhotka	11	LI	
Pátek	28.2.2020	9,00	Polák Jiří,Dolní Libochová	2	MS	
		12,00	Šašek Vladimír,ing.,Rantířov	1	AA	x

* začátky ZV u chovatelů jsou orientační

** počty býků na začátku odchovu

372



Vysvětlivky ke zkratkám ve jménech v katalogu :

ET	- býček narozen po embryotrasferu
RED	- zbarvení red angus
P,V	- bezrohý / volný roh (* - testováno testem DNA)
PP	- bezrohý – homozygot (stanoveno testem DNA)
R	- rohatý (* - testováno testem DNA)
+/+ ,WT/WT	- nepřenáší alelu způsobujícími dvojí osvalení (GS, AA)
MH/+	- heterozygot s jednou alelou podmiňující dvojí osvalení (GS)
MH/MH	- homozygot - obě alely podmiňující dvojí osvalení (GS – oddíl „B“ PK)
Porodní hmot (nar)	- u plemene AA,BA,HE,CH,MS,LI způsob zjišťování porodní hmotnosti v chovu * * * - váženo při narození , * * - odhadováno , * - nesledováno

U matek plemene BA

Třída	Výška kříž (cm)	Hmotnost (kg)	RPH přímý efekt	RPH mat. efekt	RPH osvalení
SE	147 a více	800 a více	105 a vic	103 a vic	103 a vic
EC	147 a více	800 a více	105 a vic	pod 103	103 a vic
EM	147 a více	800 a více	pod 105	103 a vic	pod 103
CM	pod 147	pod 800	105 a vic	103 a vic	103 a vic
C1	pod 147	pod 800	105 a vic	pod 103	103 a vic
M1	pod 147	pod 800	pod 105	103 a vic	pod 103

Popisky grafu úrovně plemenných hodnot

Jednotlivé plemenné hodnoty jsou rozděleny do pásem na základě výpočtu kvantilu normálního rozložení, které udávají, jak si konkrétní jedinec stojí v porovnání s průměrem populace plemenných býčků odchovaných v období 2014 – 2019.

pásma	Pozice býka v rámci populace	zkratka	Popis údaje v grafu
10	býk patří hodnotou RPH do 10 % nejlepších býků v daném ukazateli	<i>RphT</i>	RPH pro přírůstek v testu
9	býk patří hodnotou RPH do 20 % nejlepších býků v daném ukazateli	<i>RphN</i>	RPH pro životní přírůstek
8	býk patří hodnotou RPH do 30 % nejlepších býků v daném ukazateli	<i>RpPP</i>	RPH pro přímý efekt porody
7	býk patří hodnotou RPH do 40 % nejlepších býků v daném ukazateli	<i>RpRU</i>	RPH pro přímý efekt růst
6	býk patří hodnotou RPH do 50 % nejlepších býků v daném ukazateli	<i>MatPP</i>	RPH pro maternální efekt porody
5	býk patří hodnotou RPH do průměru býků v daném ukazateli	<i>MatRU</i>	RPH pro maternální efekt růst
4	býk patří hodnotou RPH do 60 % nejlepších býků v daném ukazateli	<i>phTR</i>	RPH pro lineární hodnocení těl. rámec
3	býk patří hodnotou RPH do 70 % nejlepších býků v daném ukazateli	<i>phKT</i>	RPH pro lineární hodnocení kap. těla
2	býk patří hodnotou RPH do 80 % nejlepších býků v daném ukazateli	<i>phOS</i>	RPH pro lineární hodnocení osvalení
1	býk patří hodnotou RPH do 90 % nejlepších býků v daném ukazateli	<i>phUT</i>	RPH pro lineární hodnocení užit. typ

Hlavní selekční kritéria pro výběr do plemenitby na OPB a odchovu u chovatele

Hlavním selekčním kritériem bude pouze lineární hodnocení při základním výběru.

Důvody vyřazení před základním výběrem

- hodnocení tělesného rámce (1,2,3 body dle parametrů daného plemene)
- hodnocení bodů za hmotnost (1,2,3 body dle parametrů daného plemene)
- nepředvedení býka k základnímu výběru na ohlávce nebo na vodící tyči
- na základě rozhodnutí majitele býka o jeho vyřazení
- zdravotní důvody (displazie varlat, apod.)

Důvody vyřazení při základním výběrem

- hodnocení délky těla (1,2,3 body dle parametrů daného plemene)
- hodnocení ukazatelů kapacity těla (1,2,3 body dle parametrů daného plemene)
- hodnocení ukazatelů osvalení (1,2,3 body dle parametrů daného plemene)
- hodnocení užitkového typu (1,2,3 body dle parametrů daného plemene)
- závažné vady exteriéru při základním výběru
- neodpovídající funkčnost končetin při základním výběru
- zdravotní důvody (displazie varlat, apod.)

Reklamační řád pro základní výběry býků

Majitel odchovávaného býčka má právo podat reklamaci proti rozhodnutí výběrové komise (ČSCHMS). Tato reklamační může mít písemnou nebo ústní formu. Předmětem reklamační může být pouze konečný výsledek výběru (vybrán, odročen, vyřazen), nikoliv nesouhlas s bodovým hodnocením daného býka. Po skončení základního výběru býků vyzve předseda výběrové komise, nebo příslušný inspektor k podání případných protestů (reklamací). Reklamační se podává písemně (emilem) nejpozději následující den po provedení výběru a to řediteli svazu, řediteli PK a členům výběrové komise (bonitérovi), která hodnocení provedla. Jménem majitele býka může jednat také zástupce odchovny plemenných býků (OPB). V případě neshody mezi verdiktem výběrové komise a majitelem býka je býk odročen a bude proveden nový základní výběr. Provedení nového základního výběru je podmíněno složením kauce 5000 Kč za každého reklamovaného býka. Kauce se skládá na účet ČSCHMS nejpozději do 10-ti kalendářních dnů ode dne provedení základního výběru. V případě, že nebudou peníze připsány na účet v daném termínu, platí původní verdikt výběrové komise a reklamační se dále neřeší. Nový základní výběr se uskuteční do 30-ti dnů od sporného výběru na místě, kde byla podána reklamační, pokud se obě strany nedohodnou jinak. Většinové složení komise nesmí být totožné se složením komise, která vynesla sporný verdikt. O složení nové komise rozhoduje Rada PK daného plemene po dohodě s ČSCHMS. O závěru nového základního výběru je sepsán nový výběrový protokol. Proti tomuto rozhodnutí se již nelze dále odvolat. V případě, že je potvrzeno původní rozhodnutí výběrové komise, propadá kauce ve prospěch ČSCHMS, v opačném případě se vrací majiteli býka do 10-ti kalendářních dnů od provedení nového základního výběru. Náklady spojené s novým základním výběrem (zejména cestovné členů výběrové komise, případně oprávněné nároky spojené s odměnou za odvedenou práci) nese strana, která při svém rozhodnutí či jednání nebyla v právu. Tyto náklady jsou zúčtovány na základě vystavené faktury zaslané druhé straně nejpozději do 14 dnů od provedení opakovaného základního výběru. V každém případě se o reklamační vede písemný zápis. Rozhodnutí výběrové komise se váže ke konkrétnímu zvířeti v konkrétním čase a není možno se na něj odvolávat v případných následných sporech.

Schváleno výborem ČSCHMS dne 21.3.2006 v Hradištku pod Medníkem, změny schváleny 24.7.2019 Grémiem předsedů rad plemenných knih v Hradištku pod Medníkem. Vstupuje v platnost dnem schválení.



<u>Sekretariát:</u> ČSCHMS Praha Těšnov 17 11705 Praha 1 Mobil : +420 724 007 860 Telefon : +420 221 812 865 E-mail : info@cschms.cz	<u>Ředitel PK</u> Kopecký Jan Osík 201 569 67 Osík u Litomyšle Mobil : +420 724 007 862 Telefon : +420 461 612 809 E-mail : kopecvk@cschms.cz	<u>Adresa PK</u> Honová Nina Osvoboditelů 35/9 410 02 Lovosice Mobil : +420 724 073 641 E-mail : honova@cschms.cz
--	--	--

Číslo : 120743 034 CZ EX LIMCZECH ET Číslo katalogu 1
 Dat.nar. : 15.10.2018 Plemeno : Y100 Limousine
 Chovatel : Mejdrech Martin, Kojákovice
 Majitel : Mejdrech Martin, Kojákovice

OOO 262 269 POPEYE 2399064280
 OO ZLI 665 USSE 2303293868
 MOO 2395069771 FR LOTTE 2395069771

OTEC ZIL 123 GSTAAD 1212012807
 OMO 284 661 SAFARA 1202093398
 MO 1208090201 FR CAROLE 1208090201
 MMO 1201089167 FR SICOTINE 1201089167

OOM ZLI 804 WILODGE CERBERUS WEY07-010
 OM ZLM 277 VERBERUS Z CUNKOVA 420000799758031
 MOM 8700671271 FR DISCRETE 8700671271

MA 649870 931 CZ /1 ot CUPRINA Z OSTRÉHO 420000649870931
 OMM ZLI 558 TALENT MN 8703200461
 MM 386290 931 CZ TALENTKA II.Z OSTRÉHO ET 420000386290931
 MMM 4306007525 FR BOHEME 4306007525

Vl.užit:nar: 38 kg ve 120d: 213 kg 210d: 341 kg 365d: 538 kg / kříž: 133 cm
 Přírustek v testu : 1233 g / 101 přírustek od narození: 1318 g / 104 šourek 36 cm
 Věk při ZV 499 dní aktuálně k 24.01.20 hmotnost: 652 kg výška v kříži: 139 cm

PLEMENNÉ HODNOTY										LINEARNÍ HODNOCENÍ							
	pp	ru	pp	ru	TR	KT	OS	UT		Hmot	kříž	TR	KT	OS	UT	CE	
BÝK	PE	102	125	ME	108	90	107	116	117	116							
MATKA	PE	92	113	ME	119	100	103	110	113	112	636	138	22	20	19	7	68
OTEC	PE	98	125	ME	104	86	107	115	115	115	0	0	0	0	0	0	0

HODNOCEN: TR 7 / / 9 KT / / OS / / UT Výsledek:

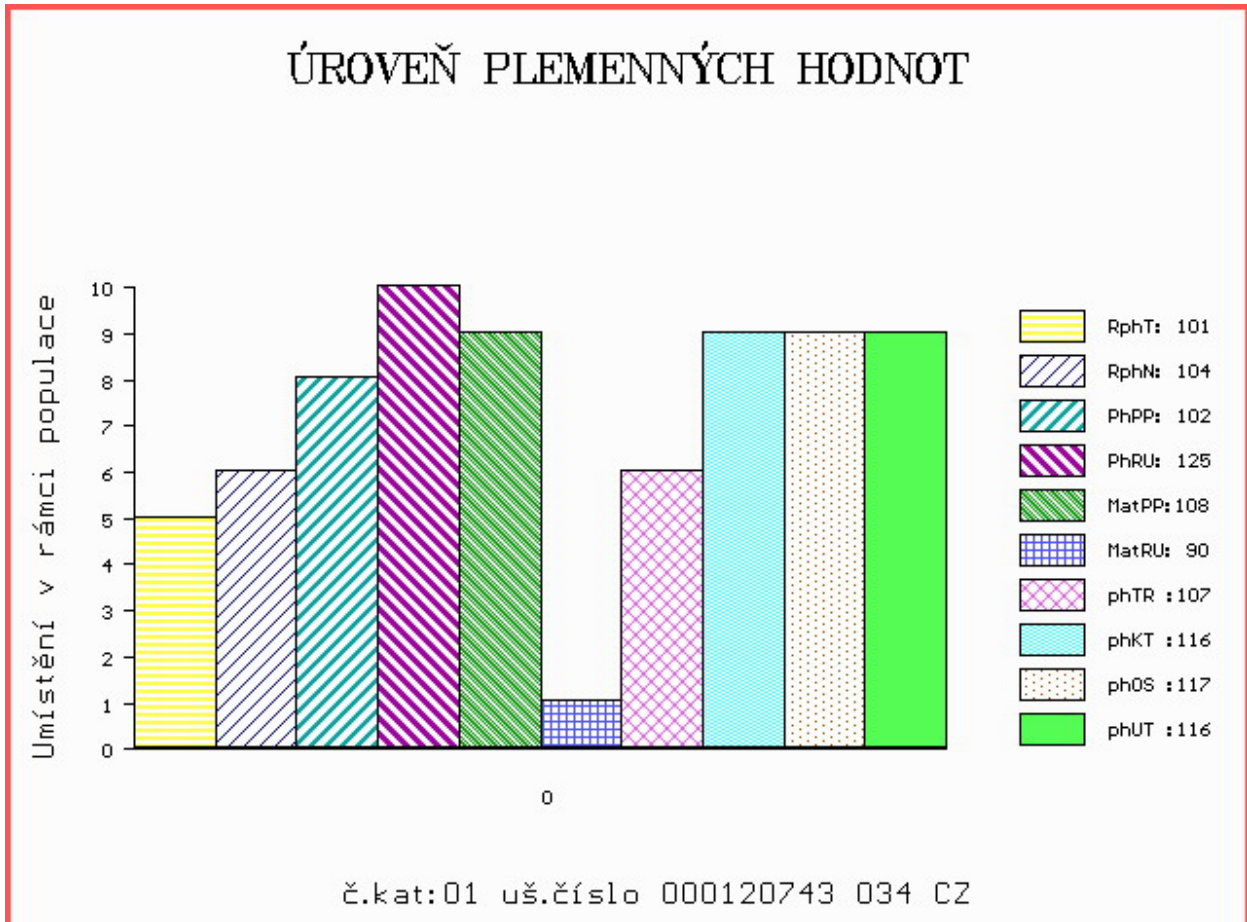

Číslo : 93081 034 CZ EMBR Z TODNĚ ET V* Číslo katalogu 2
 Dat.nar. : 17.10.2018 Plemeno : Y100 Limousine
 Chovatel : Farka Martin, Todně
 Majitel : Farka Martin, Todně

OOO 262 269 POPEYE 2399064280
 OO ZLI 665 USSE 2303293868
 MOO 2395069771 FR LOTTE 2395069771

OTEC ZIL 123 GSTAAD 1212012807
 OMO 284 661 SAFARA 1202093398
 MO 1208090201 FR CAROLE 1208090201
 MMO 1201089167 FR SICOTINE 1201089167

OOM ZLI 929 TOPTORO 8122073617
 OM PLM 152 AZUR Z TODNĚ V 397000840829031
 MOM 986047976 DE GITTE P 09.860 47976

MA 610513 931 CZ /jalot P 397000610513931
 OMM LIP 658 TALENT Z TODNĚ 397000673770031
 MM 486667 931 CZ P 397000486667931
 MMM 986393509 DE LUCY P 09.863 93509

Vl.užit:nar: 48 *** kg ve 120d: 272 kg 210d: 376 kg 365d: 645 kg / kříž: 139 cm
 Přírustek v testu : 1583 g / 108 přírustek od narození: 1610 g / 113 šourek 38 cm
 Věk při ZV 497 dní aktuálně k 24.01.20 hmotnost: 795 kg výška v kříži: 141 cm

PLEMENNÉ HODNOTY										LINEARNÍ HODNOCENÍ						
	pp	ru	pp	ru	TR	KT	OS	UT		Hmot	kříž	TR	KT	OS	UT	CE
BÝK	PE	102	138	ME	99	88	116	120	118	120						
MATKA	PE	102	116	ME	93	108	104	105	104	104	702	146	27	20	20	7 74
OTEC	PE	98	125	ME	104	86	107	115	115	115	0	0	0	0	0	0

HODNOCEN: TR 8 / /10 KT / / OS / / UT Výsledek:

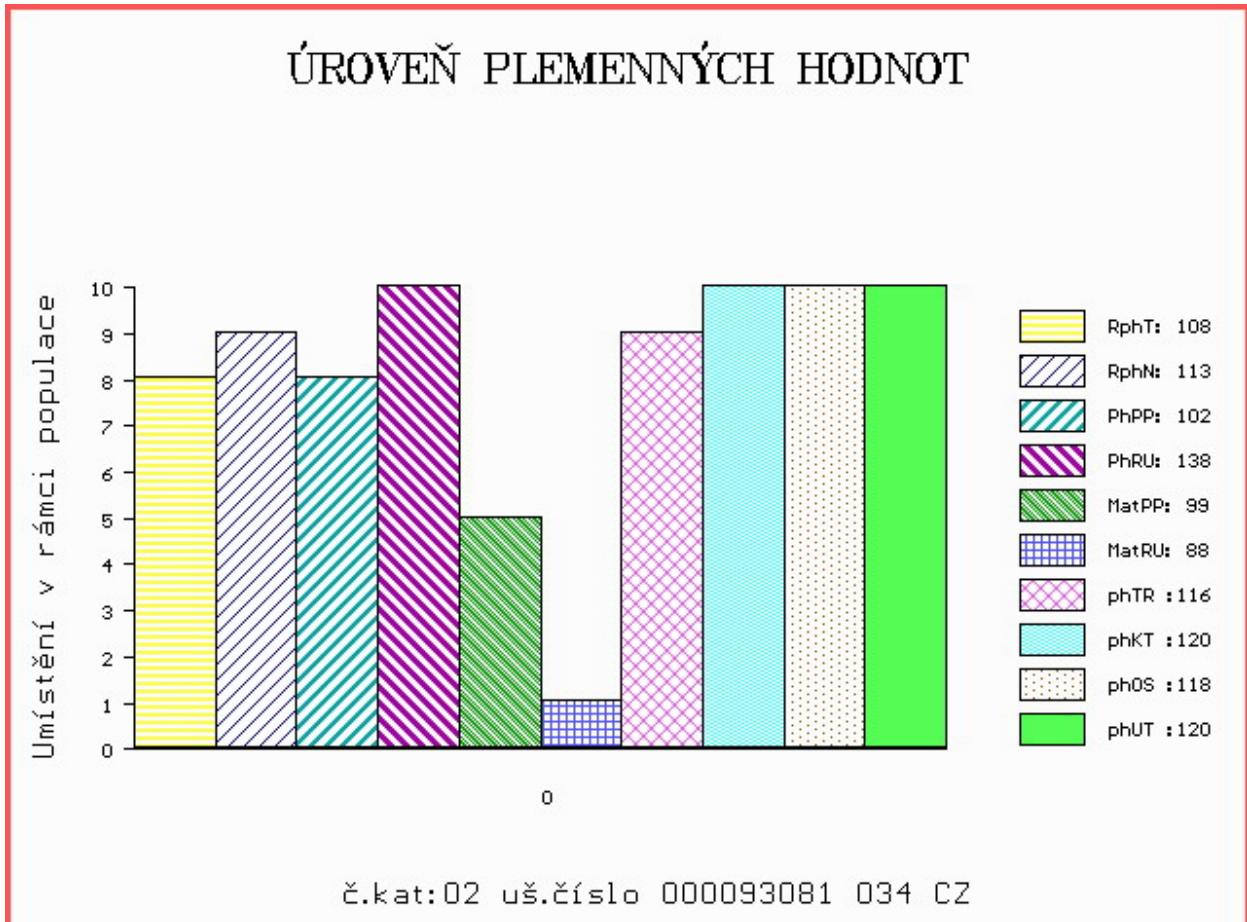

Číslo : 92843 034 CZ EDAY Z TODNĚ R* Číslo katalogu 3
 Dat.nar. : 01.11.2018 Plemeno : Y100 Limousine
 Chovatel : Farka Martin, Todně
 Majitel : Farka Martin, Todně

OOO 262 862 SEREIN 8700670417
 OO 284 663 ALF 1932045114
 MOO 1996018230 FR MADELEINE 1996018230

OTEC ZLM 655 DAY 1932945444
 OMO 284 664 OUF 8798009788
 MO 1931319022 FR TARGETTE 1931319022
 MMO 1930368537 FR PANAMA 1930368537

OOM ZLI 400 NEUF 2297004114
 OM ZLI 943 VULPIAN 1205098551
 MOM 1298177603 FR OCTAVE 1298177603

MA 530786 931 CZ /3 ot P 397000530786931
 OMM ZLI 374 LILIE Z KALIŠTĚ 031053020507
 MM 419992 931 CZ ULMA Z TODNĚ P 397000419992931
 MMM 297080 931 CZ 253000297080931

Vl.užit:nar: 49 *** kg ve 120d: 187 kg 210d: 276 kg 365d: 492 kg / kříž: 130 cm
 Přírustek v testu : 1625 g / 109 přírustek od narození: 1292 g / 102 šourek 36 cm
 Věk při ZV 482 dní aktuálně k 24.01.20 hmotnost: 629 kg výška v kříži: 137 cm

PLEMENNÉ HODNOTY										LINEARNÍ HODNOCENÍ							
	pp	ru	pp	ru	TR	KT	OS	UT		Hmot	kříž	TR	KT	OS	UT	CE	
BÝK	PE	97	105	ME	98	96	86	89	90	88							
MATKA	PE	106	104	ME	89	103	94	89	89	89	750	145	25	21	20	7 73	
OTEC	PE	92	113	ME	104	87	105	112	112	110	0	0	0	0	0	0	

HODNOCEN: TR 6 / / 9 KT / / OS / / UT Výsledek:

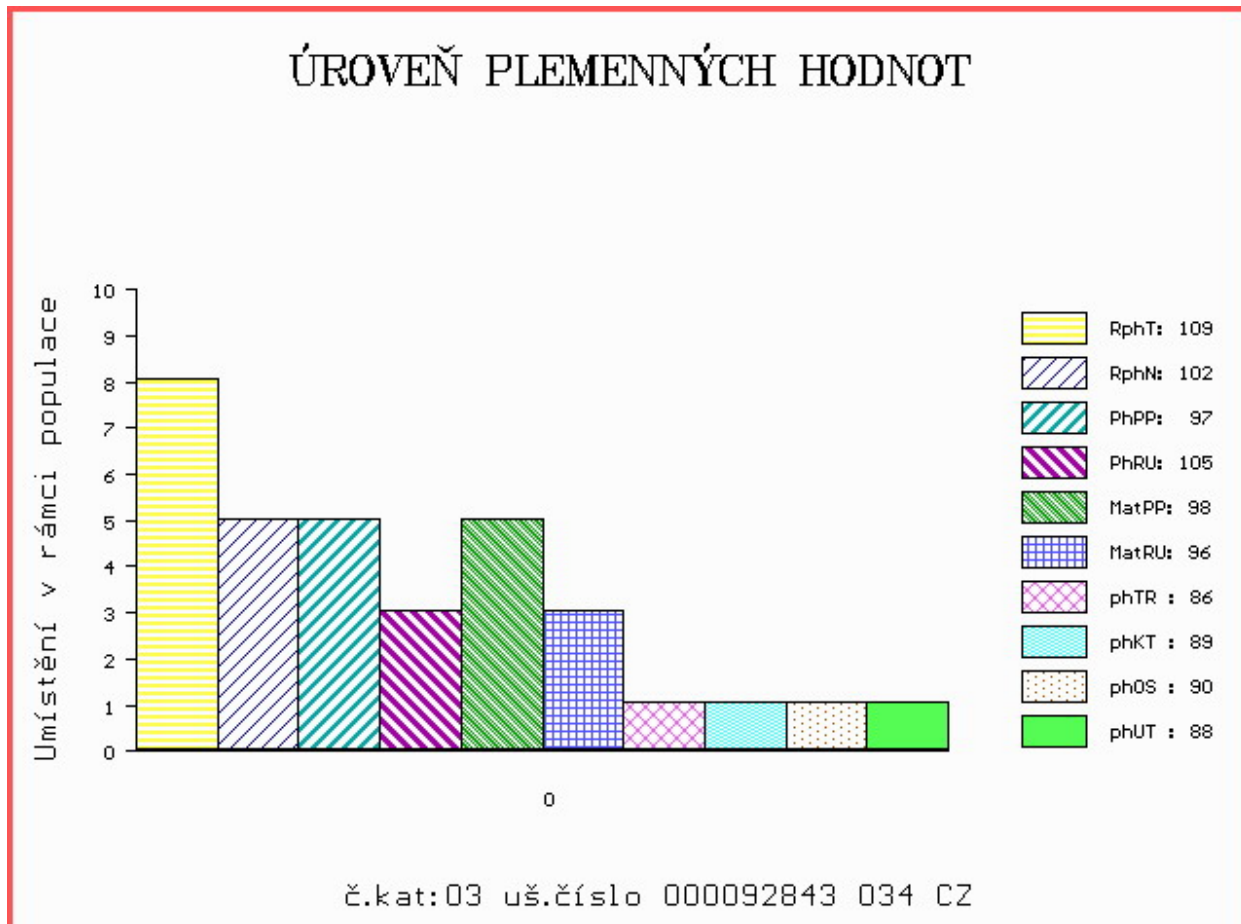

Číslo : 92844 034 CZ ESO Z TODNĚ Číslo katalogu 4
 Dat.nar. : 02.11.2018 Plemeno : Y100 Limousine
 Chovatel : Farka Martin, Todně
 Majitel : Farka Martin, Todně

OOO 264 759 CESARHENON 2287033854
 OO 270 300 MANOIR MN 8796012823
 MOO 2391058137 FR GENOISE 2391058137

OTEC ZLM 654 ESA 4940351045
 OMO 284 662 TAN 1523176442
 MO 4940350708 FR AMANDINE 4940350708
 MMO 4940350032 FR ROCKEUSE 4940350032

OOM ZLI 400 NEUF 2297004114
 OM ZLI 943 VULPIAN 1205098551
 MOM 1298177603 FR OCTAVE 1298177603

MA 530787 931 CZ /3 ot 397000530787931
 OMM ZLI 374 LILIE Z KALIŠTĚ 031053020507
 MM 450260 931 CZ UZLA Z TODNĚ 397000450260931
 MMM 260190 931 CZ OLINKA Z TODNĚ 397000260190931

Vl.užit:nar: 49 *** kg ve 120d: 221 kg 210d: 329 kg 365d: 591 kg / kříž: 136 cm
 Přírustek v testu : 1316 g / 101 přírustek od narození: 1413 g / 98 šourek 35 cm
 Věk při ZV 481 dní aktuálně k 24.01.20 hmotnost: 682 kg výška v kříži: 140 cm

PLEMENNÉ HODNOTY										LINEARNÍ HODNOCENÍ							
	pp	ru	pp	ru	TR	KT	OS	UT		Hmot	kříž	TR	KT	OS	UT	CE	
BÝK	PE	95	120	ME	98	97	113	104	99	103							
MATKA	PE	95	110	ME	88	118	110	99	97	99	784	149	27	22	21	8	78
OTEC	PE	93	124	ME	106	80	106	104	101	103	0	0	0	0	0	0	0

HODNOCEN: TR 8 / /10 KT / / OS / / UT Výsledek:

ÚROVEŇ PLEMENNÝCH HODNOT

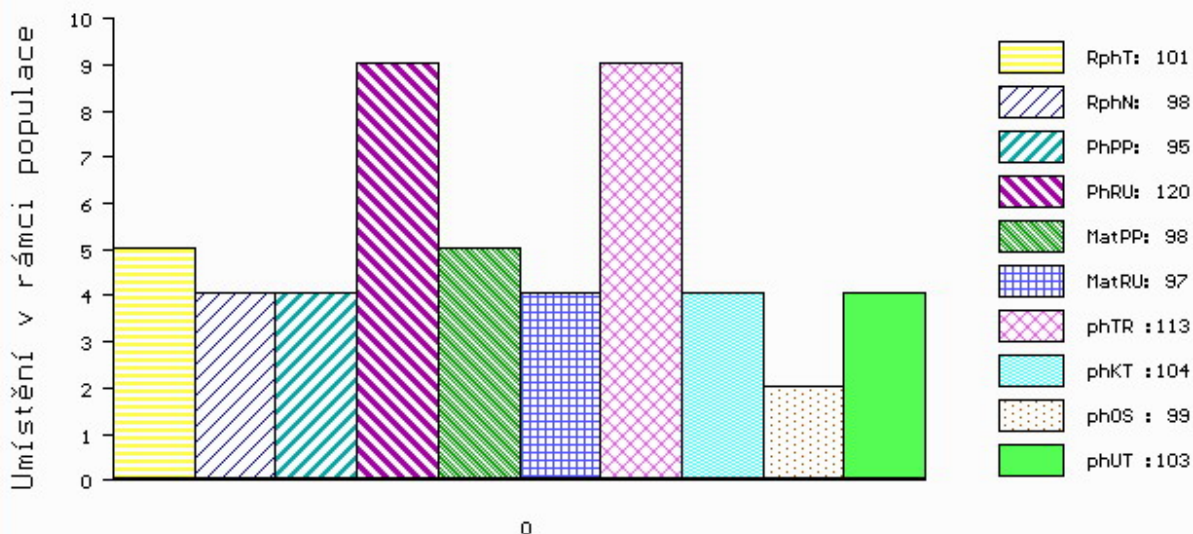

č.kat:04 uš.číslo 000092844 034 CZ

Číslo : 92845 034 CZ EPOS Z TODNĚ P* Číslo katalogu 5
 Dat.nar. : 16.11.2018 Plemeno : Y100 Limousine
 Chovatel : Farka Martin, Todně
 Majitel : Farka Martin, Todně

OOO 281 771 LENAPE POLLED LIBERTY 1644929
 OO 281 770 CFSV POLLED EXCEL 315S PP 1855322
 MOO 1765642 CA SVL POLLED ELATION 39N P 1765642

OTEC ZLM 409 POSTHAVEN ZANSIBAR PP 209827
 OMO 262 771 URILLO 1931738169
 MO 188183 CA TMF TOPAZ 17T P 0188183
 MMO 142810 CA Y2K LEADING LADY 22L P 0142810

OOM ZLM 596 CAID 2308914152
 OM ZLM 240 CECH 14.042 30316
 MOM 1403049741 DE FLANDI 14.030 49741

MA 654955 931 CZ /1 ot 397000654955931
 OMM ZLI 539 CACAO 6503987463
 MM 269337 953 CZ DANUTA Z KALIŠTĚ 031000269337953
 MMM 43311 953 CZ DEJNA Z KALIŠTĚ 031000043311953

Vl.užit:nar: 47 *** kg ve 120d: 203 kg 210d: 286 kg 365d: 502 kg / kříž: 133 cm
 Přírustek v testu : 1208 g / 89 přírustek od narození: 1224 g / 83 šourek 37 cm
 Věk při ZV 467 dní aktuálně k 24.01.20 hmotnost: 578 kg výška v kříži: 138 cm

PLEMENNÉ HODNOTY										LINEARNÍ HODNOCENÍ							
	pp	ru	pp	ru	TR	KT	OS	UT		Hmot	kříž	TR	KT	OS	UT	CE	
BÝK	PE	98	109	ME	102	103	100	100	100	101							
MATKA	PE	97	104	ME	100	110	103	101	99	100	672	147	26	23	20	7	76
OTEC	PE	98	103	ME	103	102	92	96	97	96	0	0	0	0	0	0	0

HODNOCEN: TR 7 / / 6 KT / / OS / / UT Výsledek:

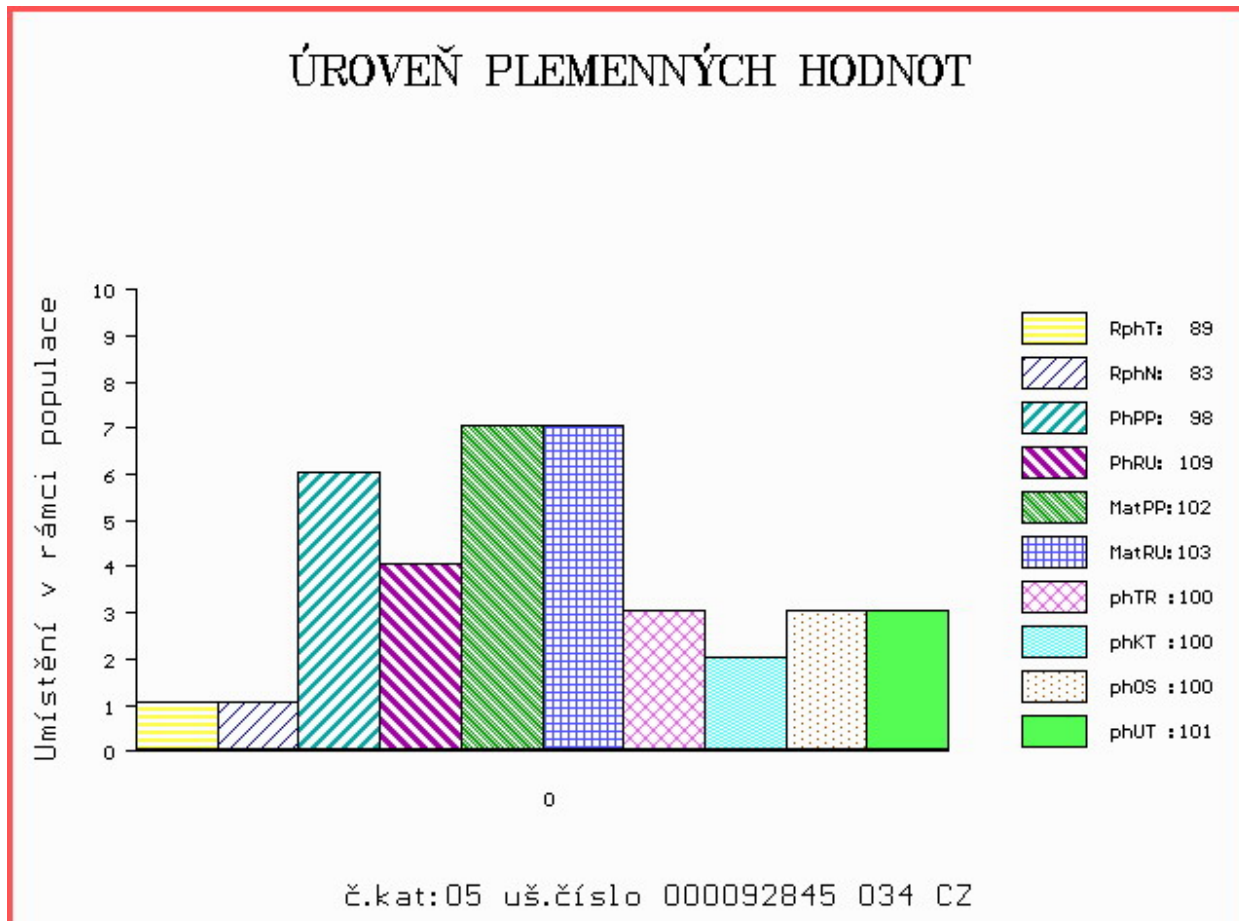

Číslo : 92846 034 CZ **EFFA Z TODNĚ** Číslo katalogu 6
 Dat.nar. : 18.11.2018 Plemeno : Y100 Limousine
 Chovatel : Farka Martin, Todně
 Majitel : Farka Martin, Todně

OOO ZLI 803 WILODGE TONKA WEY02-002
 OO 280 437 WILODGE VANTASTIC WEY04-037
 MOO 2351224583 FR RAVENELLE 2351224583

O TEC ZLM 244 WILODGE FASTRAC WEY10-002
 OMO 280 439 SYMPA 4801006969
 MO 102932700035 UK HAZELHEAD ANNIE HGL05-007
 MMO 102932200009 UK HAZELHEAD SARAH HGL01-004

OOM ZLI 226 EURO 028517000418
 OM ZLI 276 CHANSON 093387049181
 MOM 74676 307 CZ 093307074676

MA 260190 931 CZ /11 ot OLINKA Z TODNĚ 397000260190931
 OMM ZLI 185 FORBAN 1990001212
 MM 3131 517 CZ GAMA NEČTINSKÁ 093517003131
 MMM 74501 307 CZ EPASE 8789013364

Vl.užit:nar: 55 *** kg ve 120d: 196 kg 210d: 280 kg 365d: 516 kg / kříž: 138 cm
 Přírustek v testu : 1441 g / 92 přírustek od narození: 1273 g / 85 šourek 35 cm
 Věk při ZV 465 dní aktuálně k 24.01.20 hmotnost: 605 kg výška v kříži: 140 cm

PLEMENNÉ HODNOTY										LINEARNÍ HODNOCENÍ						
	pp	ru	pp	ru	TR	KT	OS	UT		Hmot	kříž	TR	KT	OS	UT	CE
BÝK	PE	74	96	ME	98	110	99	90	89	90						
MATKA	PE	112	84	ME	85	122	95	89	89	88	788	144	24	20	20	7 71
O TEC	PE	74	114	ME	108	95	109	108	107	109	0	0	0	0	0	0

HODNOCEN: TR 8 / / 8 KT / / OS / / UT Výsledek:

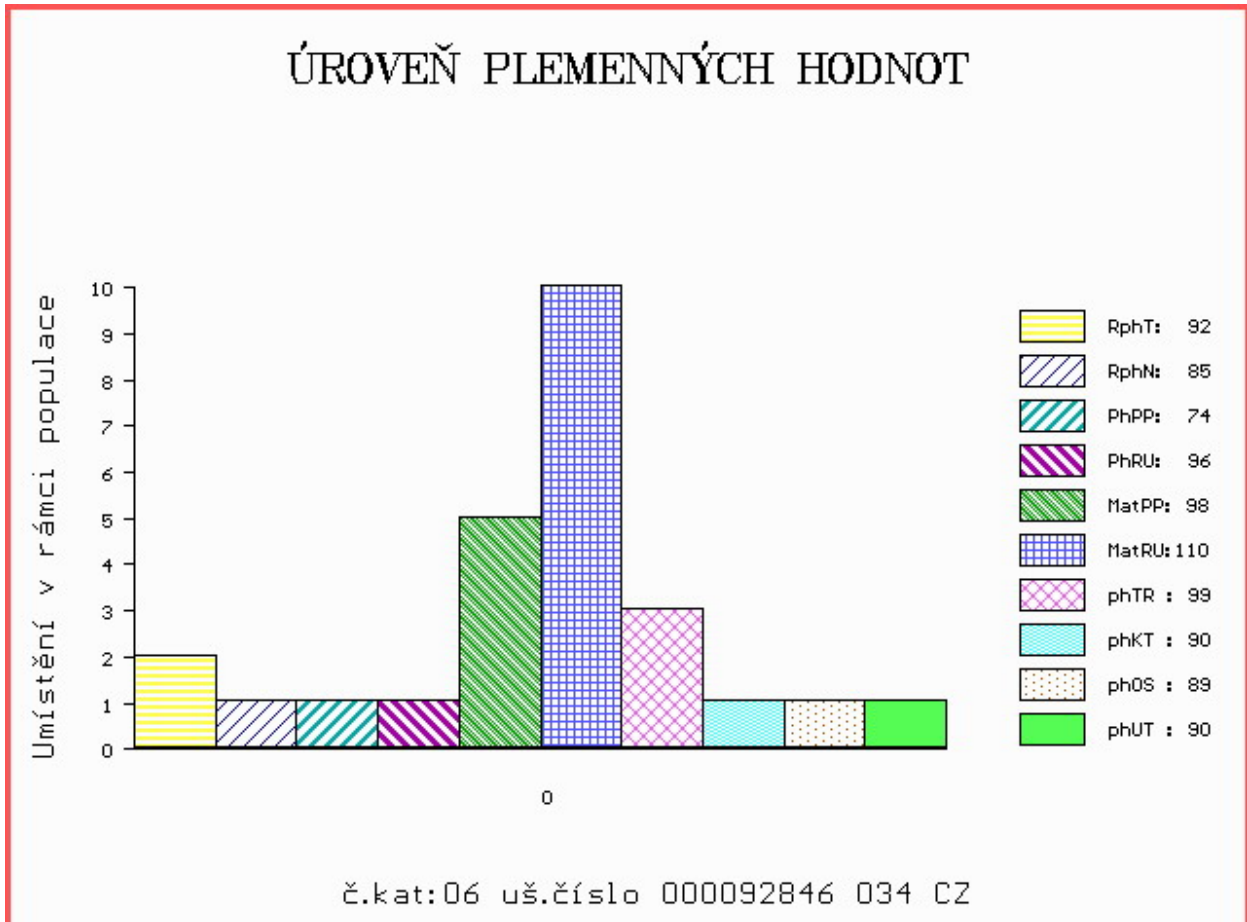

Číslo : 92847 034 CZ EGON Z TODNĚ R* Číslo katalogu 7
 Dat.nar. : 19.11.2018 Plemeno : Y100 Limousine
 Chovatel : Farka Martin, Todně
 Majitel : Farka Martin, Todně

OOO 262 269 POPEYE 2399064280
 OO ZLI 665 USSE 2303293868
 MOO 2395069771 FR LOTTE 2395069771

OTEC ZIL 123 GSTAAD 1212012807
 OMO 284 661 SAFARA 1202093398
 MO 1208090201 FR CAROLE 1208090201
 MMO 1201089167 FR SICOTINE 1201089167

OOM 280 536 AMPERTAINÉ COMMANDER MGD07-046
 OM ZLM 255 AMPERTAINÉ GIGOLO MGD11-051
 MOM 95643854487 UK AMPERTAINÉ CRYSTAL MGD07-016

MA 610514 931 CZ /1 ot BAKARA Z TODNĚ ET P* 397000610514931
 OMM ZLI 921 HINZ PP 05.347 27253
 MM 486660 931 CZ VANDA Z TODNĚ P 397000486660931
 MMM 985808432 DE FABIOLA P 09.858 08432

Vl.užit:nar: 48 *** kg ve 120d: 192 kg 210d: 287 kg 365d: 544 kg / kříž: 133 cm
 Přírustek v testu : 1625 g / 106 přírustek od narození: 1369 g / 105 šourek 34 cm
 Věk při ZV 464 dní aktuálně k 24.01.20 hmotnost: 638 kg výška v kříži: 139 cm

PLEMENNÉ HODNOTY										LINEARNÍ HODNOCENÍ							
	pp	ru	pp	ru	TR	KT	OS	UT		Hmot	kříž	TR	KT	OS	UT	CE	
BÝK	PE	94	120	ME	102	94	102	107	107	107							
MATKA	PE	93	115	ME	96	104	105	105	106	106	858	147	28	24	23	8	83
OTEC	PE	98	125	ME	104	86	107	115	115	115	0	0	0	0	0	0	0

HODNOCEN: TR 8 / /10 KT / / OS / / UT Výsledek:

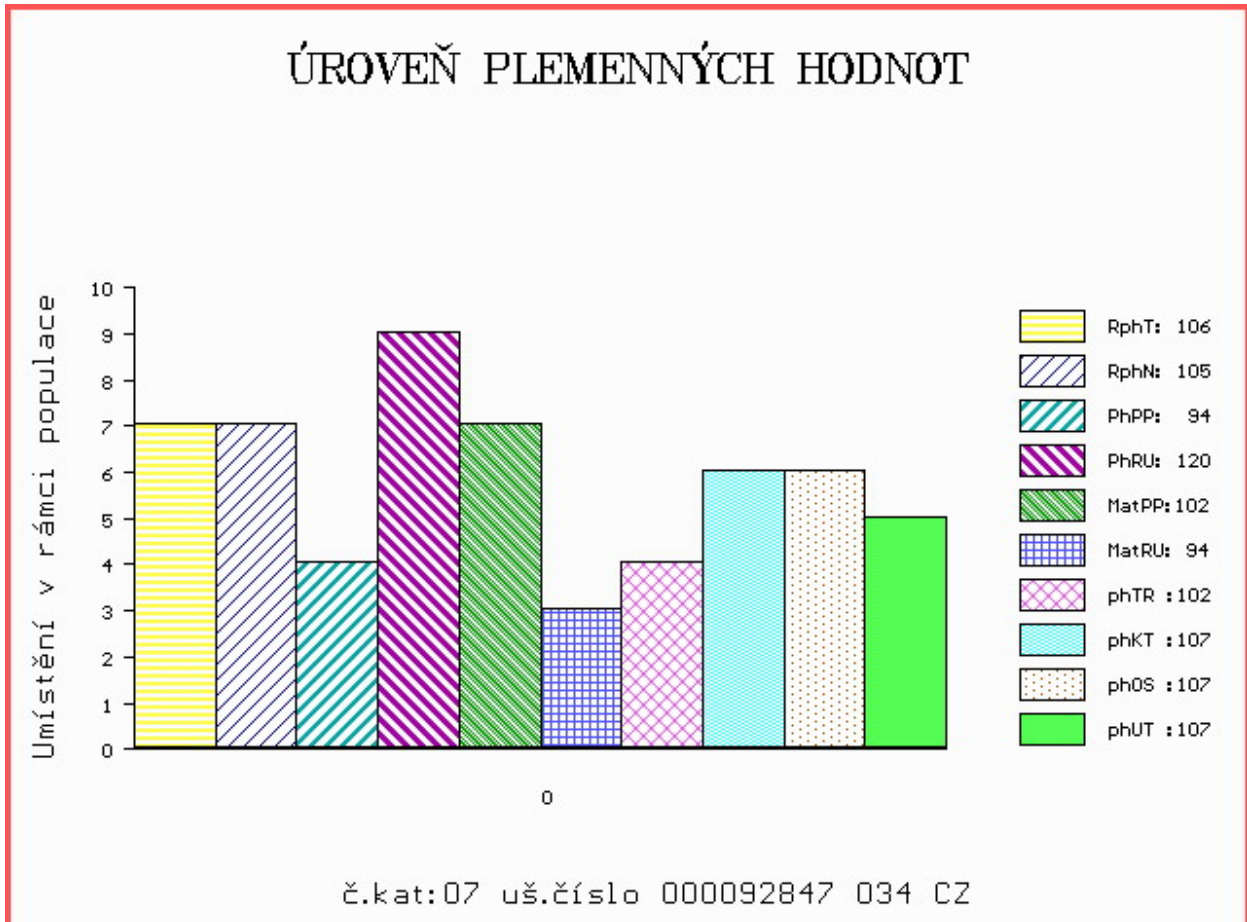

Číslo : 92849 034 CZ ESPOIR Z TODNĚ P* Číslo katalogu 8
 Dat.nar. : 27.11.2018 Plemeno : Y100 Limousine
 Chovatel : Farka Martin, Todně
 Majitel : Farka Martin, Todně

OOO 264 759 CESARHENON 2287033854
 OO 270 300 MANOIR MN 8796012823
 MOO 2391058137 FR GENOISE 2391058137

OTEC ZLM 654 ESA 4940351045
 OMO 284 662 TAN 1523176442
 MO 4940350708 FR AMANDINE 4940350708
 MMO 4940350032 FR ROCKEUSE 4940350032

OOM ZIL 146 C.N.MATEO PP 05.353 09827
 OM ZLM 406 GUERET PO P 1212008733
 MOM 1208085073 FR DICTEE 1208085073

MA 654950 931 CZ /1 ot P* 397000654950931
 OMM ZLI 374 LILIE Z KALIŠTĚ 031053020507
 MM 450259 931 CZ UZDA Z TODNĚ 397000450259931
 MMM 986047961 DE CELINE P 09.860 47961

Vl.užit:nar: 52 *** kg ve 120d: 186 kg 210d: 281 kg 365d: 509 kg / kříž: 132 cm
 Přírustek v testu : 1625 g / 108 přírustek od narození: 1272 g / 109 šourek 36 cm
 Věk při ZV 456 dní aktuálně k 24.01.20 hmotnost: 590 kg výška v kříži: 137 cm

PLEMENNÉ HODNOTY										LINEARNÍ HODNOCENÍ							
	pp	ru	pp	ru	TR	KT	OS	UT		Hmot	kříž	TR	KT	OS	UT	CE	
BÝK	PE	79	119	ME	90	90	91	95	96	95							
MATKA	PE	90	121	ME	77	96	95	102	106	103	748	143	25	23	22	8	78
OTEC	PE	93	124	ME	106	80	106	104	101	103	0	0	0	0	0	0	0

HODNOCEN: TR 7 / / 8 KT / / OS / / UT Výsledek:

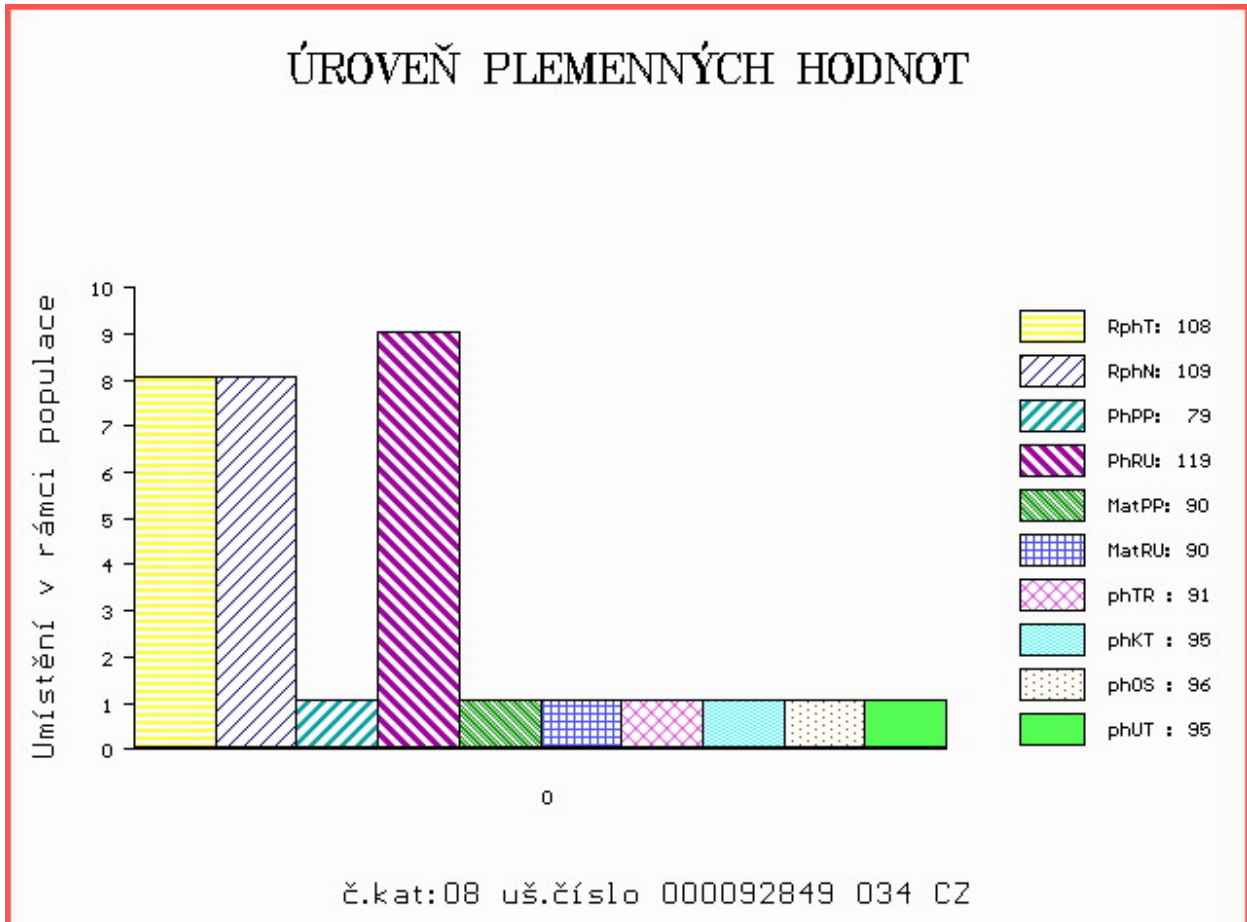

Číslo : 92850 034 CZ EROS Z TODNĚ R* Číslo katalogu 9
 Dat.nar. : 28.11.2018 Plemeno : Y100 Limousine
 Chovatel : Farka Martin, Todně
 Majitel : Farka Martin, Todně

OOO 267 694 CASSIS 4088028055
 OO ZLI 490 REMIX 1717626948
 MOO 1797002235 FR NOUGATINE 1797002235

OTEC ZLM 405 CAMEOS 2424507604
 OMO ZLI 324 MAS DU CLO 2396032213
 MO 2324444531 FR VELSEUSE 2324444531
 MMO 2424450505 FR RISETTE 2424450505

OOM 272 048 CORNU P 4808017379
 OM ZLM 254 EXOCET P 1530148187
 MOM 1526386111 FR AZALEE 1526386111

MA 610523 931 CZ /1 ot P* 397000610523931
 OMM ZLI 295 MALIBU 3696026196
 MM 450266 931 CZ ULIBA Z TODNĚ P 397000450266931
 MMM 986047976 DE GITTE P 09.860 47976

Vl.užit:nar: 52 *** kg ve 120d: 188 kg 210d: 305 kg 365d: 520 kg / kříž: 133 cm
 Přírustek v testu : 1425 g / 101 přírustek od narození: 1258 g / 99 šourek 36 cm
 Věk při ZV 455 dní aktuálně k 24.01.20 hmotnost: 583 kg výška v kříži: 139 cm

PLEMENNÉ HODNOTY										LINEARNÍ HODNOCENÍ							
	pp	ru	pp	ru	TR	KT	OS	UT		Hmot	kříž	TR	KT	OS	UT	CE	
BÝK	PE	73	116	ME	86	99	99	109	112	109							
MATKA	PE	89	100	ME	84	101	94	94	94	94	646	146	24	21	19	7	71
OTEC	PE	81	124	ME	90	99	109	121	125	121	0	0	0	0	0	0	0

HODNOCEN: TR 8 / / 8 KT / / OS / / UT Výsledek:

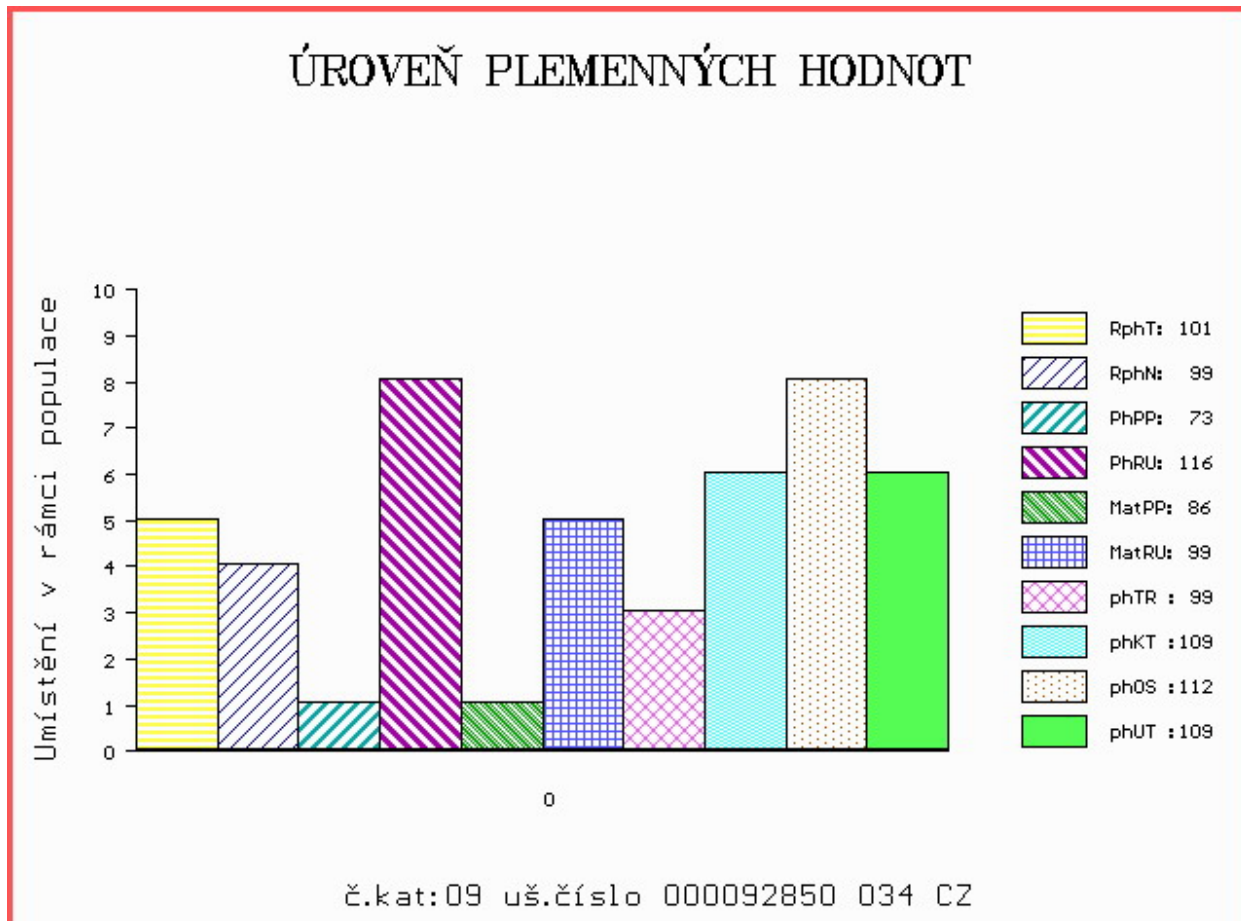

Číslo : 92851 034 CZ ENZO Z TODNĚ P* Číslo katalogu 10
 Dat.nar. : 28.11.2018 Plemeno : Y100 Limousine
 Chovatel : Farka Martin, Todně
 Majitel : Farka Martin, Todně

OOO ZLI 490 REMIX 1717626948
 OO ZLM 439 GUNADARK PO P 1532190769
 MOO 1528519103 FR DOREE P 1528519103

OTEC ZLM 984 JENSUIS PP 1215150355
 OMO 281 667 CYAN PO P 3330065435
 MO 1213044942 FR HONORABLE P 1213044942
 MMO 1210076103 FR EGERIE 1210076103

OOM ZLI 836 MAX V 09.430 84631
 OM LIP 888 VILIBALD Z TODNĚ 397000757338031
 MOM 316571 931 CZ RYBANA Z TODNĚ 397000316571931

MA 570981 931 CZ /3 ot 397000570981931
 OMM 272 391 BUBERSAC 1932476870
 MM 1602801 490 FR FLAVIE ED 1602801490
 MMM 1602801127 FR ALIENOR ED 1602801127

Vl.užit:nar: 49 *** kg ve 120d: 203 kg 210d: 294 kg 365d: 482 kg / kříž: 132 cm
 Přírustek v testu : 1400 g / 99 přírustek od narození: 1230 g / 93 šourek 35 cm
 Věk při ZV 455 dní aktuálně k 24.01.20 hmotnost: 568 kg výška v kříži: 135 cm

PLEMENNÉ HODNOTY										LINEARNÍ HODNOCENÍ						
	pp	ru	pp	ru	TR	KT	OS	UT		Hmot	kříž	TR	KT	OS	UT	CE
BÝK	PE	101	109	ME	100	104	93	97	99	98						
MATKA	PE	96	114	ME	97	109	104	100	98	100	798	149	27	23	23	8 81
OTEC	PE	111	105	ME	101	98	101	101	101	102	0	0	0	0	0	0

HODNOCEN: TR 6 / / 7 KT / / OS / / UT Výsledek:

ÚROVEŇ PLEMENNÝCH HODNOT

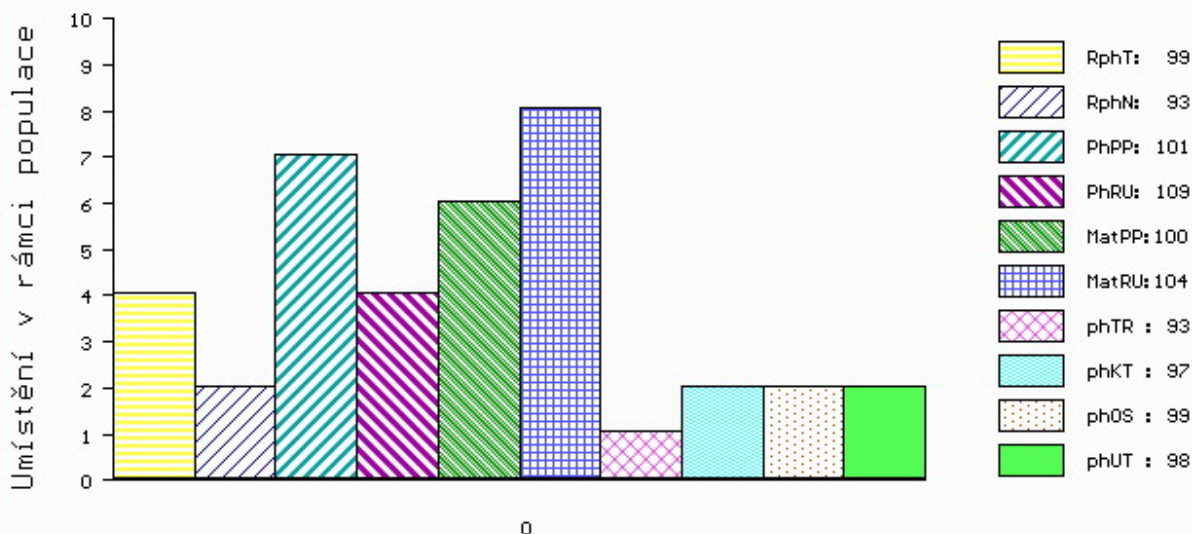

č.kat:10 uš.číslo 000092851 034 CZ

Číslo : 122683 034 CZ EZOP Z MLADOŠOVIC Číslo katalogu 11
 Dat.nar. : 08.12.2018 Plemeno : Y100 Limousine
 Chovatel : Podolák Jiří,ing.,Mladošovice
 Majitel : Podolák Jiří,ing.,Mladošovice

OOO 270 815 INDECIS 2293004195
 OO ZLI 560 ON-DIT 3615069746
 MOO 3690006248 FR FRANCHON 3690006248

O TEC ZLM 057 BAVARDAGE 2257773618
 OMO ZLI 230 DAUPHIN 1988004715
 MO 2257773207 FR RIDELLE 2257773207
 MMO 2296004352 FR MANDARINE 2296004352

OOM 271 361 ADROIT 1932017859
 OM ZLI 888 EUPLUS 2309430066
 MOM 2395525421 FR VANINA 2305525421

MA 293070 953 CZ /4 ot ZAZU Z KALIŠTĚ 031000293070953
 OMM ZLI 294 LOUXOR 1995010819
 MM 16977 953 CZ ZONKA Z KALIŠTĚ 031000016977953
 MMM 376 517 CZ ZINA Z KALIŠTĚ 031517000376

Vl.užit:nar: 40 ** kg ve 120d: 217 kg 210d: 352 kg 365d: 568 kg / kříž: 132 cm
 Přírustek v testu : 1408 g / 111 přírustek od narození: 1439 g / 115 šourek 36 cm
 Věk při ZV 445 dní aktuálně k 24.01.20 hmotnost: 633 kg výška v kříži: 136 cm

PLEMENNÉ HODNOTY

LINEARNÍ HODNOCENÍ

	pp	ru	ME	pp	ru	TR	KT	OS	UT	Hmot	kříž	TR	KT	OS	UT	CE
BÝK	PE	98	122	ME	93	110	118	119	118							
MATKA	PE	94	116	ME	110	115	110	119	120	750	144	25	23	23	8	79
O TEC	PE	98	118	ME	79	110	106	113	115	0	0	0	0	0	0	0

HODNOCEN: TR 7 / /10 KT / / OS / / UT Výsledek:

ÚROVEŇ PLEMENNÝCH HODNOT

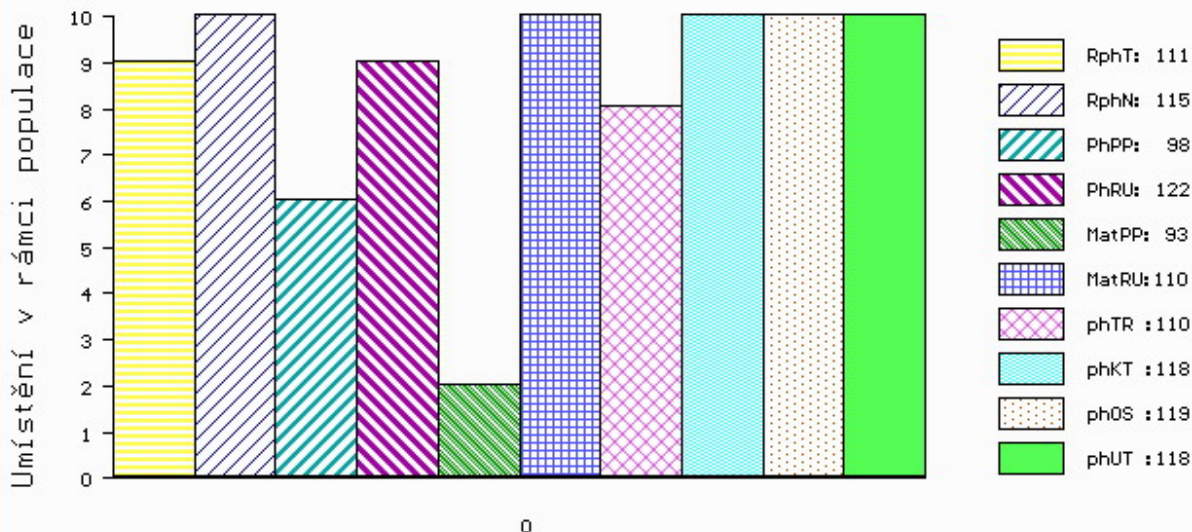

č.kat:11 uš.číslo 000122683 034 CZ

Číslo : 92853 034 CZ EXPO Z TODNĚ P* Číslo katalogu 12
 Dat.nar. : 09.12.2018 Plemeno : Y100 Limousine
 Chovatel : Farka Martin, Todně
 Majitel : Farka Martin, Todně

OOO ZLI 803 WILODGE TONKA WEY02-002
 OO 280 437 WILODGE VANTASTIC WEY04-037
 MOO 2351224583 FR RAVENELLE 2351224583

OTEC ZLM 244 WILODGE FASTRAC WEY10-002
 OMO 280 439 SYMPA 4801006969
 MO 102932700035 UK HAZELHEAD ANNIE HGL05-007
 MMO 102932200009 UK HAZELHEAD SARAH HGL01-004

OOM 280 322 POSTHAVEN KNOWN FACTOR P 132944
 OM ZLM 238 POSTHAVEN POLLED TRISTAN PP 183436
 MOM 162870 CA CEDAR PATCH HI-SABLE PP 162870

MA 570991 931 CZ /2 ot AVIA Z TODNĚ P 397000570991931
 OMM ZLI 632 IDOL V 14.032 09737
 MM 486648 931 CZ VIKTORKA Z TODNĚ 397000486648931
 MMM 985808437 DE BRUNI 09.858 08437

Vl.užit:nar: 45 *** kg ve 120d: 194 kg 210d: 285 kg 365d: 505 kg / kříž: 136 cm
 Přírustek v testu : 1475 g / 98 přírustek od narození: 1255 g / 96 šourek 35 cm
 Věk při ZV 444 dní aktuálně k 24.01.20 hmotnost: 561 kg výška v kříži: 141 cm

PLEMENNÉ HODNOTY										LINEARNÍ HODNOCENÍ						
	pp	ru	pp	ru	TR	KT	OS	UT		Hmot	kříž	TR	KT	OS	UT	CE
BÝK	PE	93	111	ME	101	102	107	97	96	97						
MATKA	PE	104	112	ME	95	107	107	102	100	101	804 /	142	26	24	23	8 81
OTEC	PE	74	114	ME	108	95	109	108	107	109	0 /	0	0	0	0	0 0

HODNOCEN: TR 9 / / 7 KT / / OS / / UT Výsledek:

ÚROVEŇ PLEMENNÝCH HODNOT

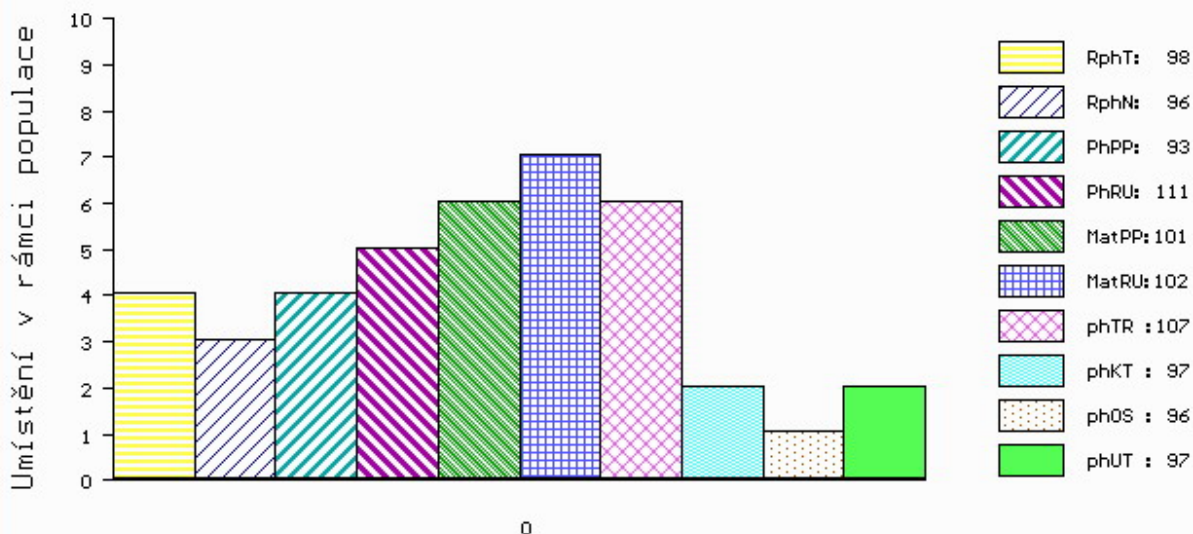

č.kat:12 uš.číslo 000092853 034 CZ

Číslo : 92854 034 CZ ECRIM Z TODNĚ R* Číslo katalogu 13
 Dat.nar. : 29.12.2018 Plemeno : Y100 Limousine
 Chovatel : Farka Martin, Todně
 Majitel : Farka Martin, Todně

OOO ZLI 560 ON-DIT 3615069746
 OO ZLM 057 BAVARDAGE 2257773618
 MOO 2257773207 FR RIDELLE 2257773207

O TEC ZLM 954 CICERO Z TODNĚ P 397000970227031

OMO ZLI 921 HINZ PP 05.347 27253
 MO 486660 931 CZ VANDA Z TODNĚ P 397000486660931
 MMO 985808432 DE FABIOLA P 09.858 08432

OOM ZLI 650 TIGRIS PP 14.026 24243
 OM ZLM 164 VOJTA Z TODNĚ P 397000757329031
 MOM 4240970929 FR VOUTE 4240970929

MA 610497 931 CZ /2 ot 397000610497931

OMM ZLI 443 PATOCLE 1200097968
 MM 316578 931 CZ 397000316578931
 MMM 8144 517 CZ ILKA Z KALIŠTĚ 031517008144

Vl.užit:nar: 38 *** kg ve 120d: 178 kg 210d: 292 kg 365d: 489 kg / kříž: 130 cm
 Přírustek v testu : 1141 g / 93 přírustek od narození: 1217 g / 100 šourek 35 cm
 Věk při ZV 424 dní aktuálně k 24.01.20 hmotnost: 514 kg výška v kříži: 130 cm

PLEMENNÉ HODNOTY										LINEARNÍ HODNOCENÍ							
	pp	ru	pp	ru	TR	KT	OS	UT		Hmot	kříž	TR	KT	OS	UT	CE	
BÝK	PE	109	118	ME	93	103	91	104	108	105							
MATKA	PE	99	117	ME	107	96	99	106	107	106	688	141	24	22	21	7	74
O TEC	PE	97	131	ME	88	103	117	119	120	120	626	139	27	25	24	9	85

HODNOCEN: TR 4 / / 5 KT / / OS / / UT Výsledek:

ÚROVEŇ PLEMENNÝCH HODNOT

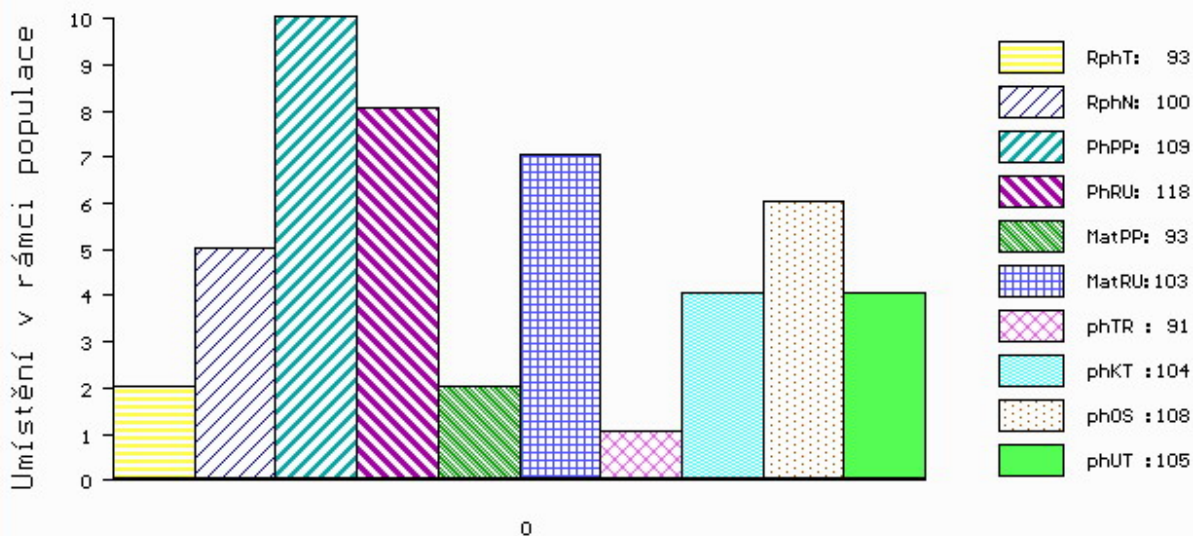

č.kat:13 uš.číslo 000092854 034 CZ

Číslo : 92855 034 CZ ECCO Z TODNĚ P* Číslo katalogu 14
 Dat.nar. : 30.12.2018 Plemeno : Y100 Limousine
 Chovatel : Farka Martin, Todně
 Majitel : Farka Martin, Todně

OOO ZLI 560 ON-DIT 3615069746
 OO ZLM 057 BAVARDAGE 2257773618
 MOO 2257773207 FR RIDELLE 2257773207

OTEC ZLM 954 CICERO Z TODNĚ P 397000970227031
 OMO ZLI 921 HINZ PP 05.347 27253
 MO 486660 931 CZ VANDA Z TODNĚ P 397000486660931
 MMO 985808432 DE FABIOLA P 09.858 08432

OOM ZLI 294 LOUXOR 1995010819
 OM ZLI 374 LILIE Z KALIŠTĚ 031053020507
 MOM 355 517 CZ DOUBRAVKA Z KALIŠTĚ 031517000355

MA 260194 931 CZ /9 ot 397000260194931
 OMM ZLI 185 FORBAN 1990001212
 MM 3131 517 CZ GAMA NEČTINSKÁ 093517003131
 MMM 74501 307 CZ EPASE 8789013364

Vl.užit:nar: 40 *** kg ve 120d: 191 kg 210d: 304 kg 365d: 515 kg / kříž: 134 cm
 Přírustek v testu : 1175 g / 87 přírustek od narození: 1285 g / 98 šourek 36 cm
 Věk při ZV 423 dní aktuálně k 24.01.20 hmotnost: 541 kg výška v kříži: 136 cm

PLEMENNÉ HODNOTY										LINEARNÍ HODNOCENÍ						
	pp	ru	pp	ru	TR	KT	OS	UT		Hmot	kříž	TR	KT	OS	UT	CE
BÝK	PE	112	118	ME	86	99	102	102	104	103						
MATKA	PE	104	99	ME	92	98	84	86	88	86	778	148	26	24	23	8 81
OTEC	PE	97	131	ME	88	103	117	119	120	120	626	139	27	25	24	9 85

HODNOCEN: TR 7 / / 7 KT / / OS / / UT Výsledek:

ÚROVEŇ PLEMENNÝCH HODNOT

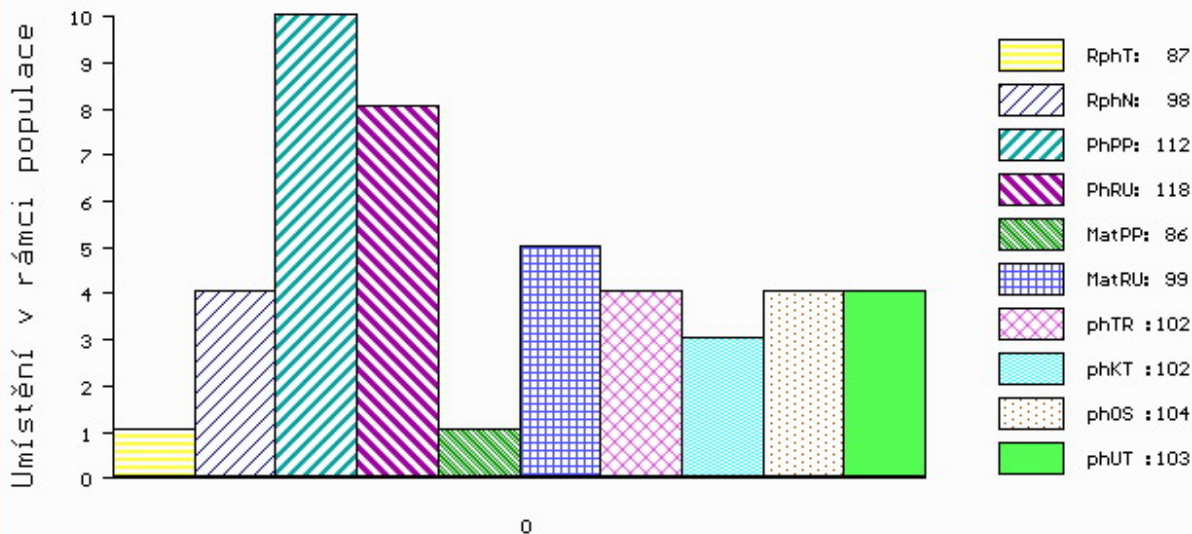

č.kat:14 uš.číslo 000092855 034 CZ