

KATALOG ZÁKLADNÍHO VÝBĚRU
dne 13.10.2020
OPB Osík
začátek 9,00 hod.

Č. k.	Číslo býčka	OTEC st.reg.	DATUM NAROZENÍ	PLEM. PLEM.	PŘÍRUSTEK (g) test RPH živ.RPH			CH O V A T E L
1	82758 064	CZ ICH 446	12.07.19	T100	1625	89 1484	88 Agrochyt s.r.o.Mohelno	
2	133805 034	CZ ICH 413	17.07.19	T100	1641	101 1617	105 K+K Břilice	
3	133808 034	CZ ICH 474	12.08.19	T100	1866	102 1634	102 K+K Břilice	
4	844527 053	CZ ICH 094	16.08.19	T100	1791	110 1516	112 Řehounek Vít,ing.,Choteč	
5	115235 034	CZ ICH 056	30.08.19	T100	1683	93 1627	93 ZD Selibov	
6	133810 034	CZ ZIT 339	02.09.19	T100	1625	98 1505	97 K+K Břilice	
7	844529 053	CZ ICH 094	14.09.19	T100	2208	120 1676	118 Řehounek Vít,ing.,Choteč	
8	844530 053	CZ ZIT 892	17.09.19	T100	2150	114 1615	106 Řehounek Vít,ing.,Choteč	
9	115233 034	CZ ZIL 146	29.07.19	Y100	1308	89 1475	85 ZD Selibov	
10	115228 034	CZ ZIL 146	02.08.19	Y100	1275	85 1544	83 ZD Selibov	
11	115232 034	CZ ZIL 146	07.08.19	Y100	1541	89 1471	81 ZD Selibov	
12	142623 064	CZ ZBQ 070	08.07.19	Q100	2175	124 1529	121 Mrázek A.,Slavkovice	
13	112421 034	CZ ISI 138	20.07.19	S100	1750	99 1705	106 Kouba Martin Ing.,Žďár	
14	82763 064	CZ ZMS 201	08.09.19	S100	1850	120 1924	121 Agrochyt s.r.o.Mohelno	
15	846054 053	CZ ZPA 079	12.07.19	PP100	1275	43 1167	82 Novotný Milan,Mezihoří	
16	646146 051	CZ ZBM 403	11.07.19	B100	1641	113 1358	115 Herman Anton,MVDr,ing.,Varnsdorf	

Plemenné hodnoty uvedené v katalogu jsou spočítány k 30.9.2020



Termíny základních výběrů a dražeb v roce 2020

IV.turnus - Býci narození 1.7.2019 - 30.9.2019

Den	Datum	Začátek *	OPB , chovatel	Ks**	Plemena	Dražba
Pondělí	12.10.2020	9,00	Agrochyt s.r.o.Mohelno	2	CH	x
		9,00	Brázdil Tomáš, Boršice	1	MS	x
		10,00	Minaříková Hana,Hluk	1	BA	x
		12,00	Hrtús Miroslav,Mírovka	1	BA	x
		14,00	Marek Petr,Častonín	22	BA,GS	x
			Marek Tomáš, Častonín	2	LI	x
Úterý	13.10.2020	9,00	Osík	16	CH,LI,MS,BA,BM,PP	hodinu po skončení ZV
		9,00	Družstvo vlastníků Libeň - Vtelno	2	CH	x
		11,00	Šilhanová Marie,Nová Ves	1	MS	x
Středa	14.10.2020	9,00	Denk Jaroslav, Hodousice	3	LI	x
		9,00	Farka Martin,Todně	4	LI	x
		9,00	Kotalík Milan,Semice	7	LI	x
		10,00	ZD Selibov	2	LI	x
		11,00	Valenta Josef,Něchov	1	LI	x
		11,00	Černěveský Háj s.r.o.	3	LI	x
		12,00	ZOD "BLATA" Sedlec	1	MS	x
		12,00	K+K Břilice	1	CH	x
		13,00	Prima Energo s.r.o.	1	LI	x
		13,00	Klusáček Stanislav, Suchdol nad Lužnicí	1	LI	x
		15,00	Ouředník Karel, Kolinec	1	LI	x
Čtvrtek	15.10.2020	9,00	Tájek Jaroslav,Zvíkov	2	CH,LI	x
		9,00	AGRO A.R.W.,s.r.o.Stará Červená Voda	1	MS	x
		11,00	ZD Agroholding Bernartice	1	PI	x
		15,00	Montážně obchodní firma s.r.o.,B.Mlýn	2	UU	x
Pátek	16.10.2020	9,00	Cunkov	42	CH,LI,MS,AA	hodinu po skončení ZV
		15,00	Zigáček Ladislav Ing.,Ústrašice	1	BM	x
		16,00	Smažík Jaroslav, Ing., Lom	1	LI	x
Sobota	17.10.2020	10,00	Lainka Bernard,SZ,farma Zdoňov	4	MS	x

* začátky ZV u chovatelů jsou orientační

127



Vysvětlivky ke zkratkám ve jménech v katalogu :

ET	- býček narozen po embryotrasferu
RED	- zbarvení red angus
P,V	- bezrohý / volný roh (* - testováno testem DNA)
PP	- bezrohý – homozygot (stanoveno testem DNA)
R	- rohatý (* - testováno testem DNA)
+/+ ,WT/WT	- nepřenáší alelu způsobujícími dvojí osvalení (GS, AA)
MH/+	- heterozygot s jednou alelou podmiňující dvojí osvalení (GS)
MH/MH	- homozygot - obě alely podmiňující dvojí osvalení (GS – oddíl „B“ PK)
Porodní hmot (nar)	- u plemene AA,BA,HE,CH,MS,LI způsob zjišťování porodní hmotnosti v chovu * * * - váženo při narození , * * - odhadováno , * - nesledováno

U matek plemene BA

Třída	Výška kříž (cm)	Hmotnost (kg)	RPH přímý efekt	RPH mat. efekt	RPH osvalení
SE	147 a více	800 a více	105 a vic	103 a vic	103 a vic
EC	147 a více	800 a více	105 a vic	pod 103	103 a vic
EM	147 a více	800 a více	pod 105	103 a vic	pod 103
CM	pod 147	pod 800	105 a vic	103 a vic	103 a vic
C1	pod 147	pod 800	105 a vic	pod 103	103 a vic
M1	pod 147	pod 800	pod 105	103 a vic	pod 103

Popisky grafu úrovně plemenných hodnot

Jednotlivé plemenné hodnoty jsou rozděleny do pásem na základě výpočtu kvantilu normálního rozložení, které udávají, jak si konkrétní jedinec stojí v porovnání s průměrem populace plemenných býčků odchovaných v období 2014 – 2019.

pásma	Pozice býka v rámci populace	zkratka	Popis údaje v grafu
10	býk patří hodnotou RPH do 10 % nejlepších býků v daném ukazateli	<i>RphT</i>	RPH pro přírůstek v testu
9	býk patří hodnotou RPH do 20 % nejlepších býků v daném ukazateli	<i>RphN</i>	RPH pro životní přírůstek
8	býk patří hodnotou RPH do 30 % nejlepších býků v daném ukazateli	<i>RpPP</i>	RPH pro přímý efekt porody
7	býk patří hodnotou RPH do 40 % nejlepších býků v daném ukazateli	<i>RpRU</i>	RPH pro přímý efekt růst
6	býk patří hodnotou RPH do 50 % nejlepších býků v daném ukazateli	<i>MatPP</i>	RPH pro maternální efekt porody
5	býk patří hodnotou RPH do průměru býků v daném ukazateli	<i>MatRU</i>	RPH pro maternální efekt růst
4	býk patří hodnotou RPH do 60 % nejlepších býků v daném ukazateli	<i>phTR</i>	RPH pro lineární hodnocení těl. rámec
3	býk patří hodnotou RPH do 70 % nejlepších býků v daném ukazateli	<i>phKT</i>	RPH pro lineární hodnocení kap. těla
2	býk patří hodnotou RPH do 80 % nejlepších býků v daném ukazateli	<i>phOS</i>	RPH pro lineární hodnocení osvalení
1	býk patří hodnotou RPH do 90 % nejlepších býků v daném ukazateli	<i>phUT</i>	RPH pro lineární hodnocení užit. typ

Hlavní selekční kritéria pro výběr do plemenitby na OPB a odchovu u chovatele

Hlavním selekčním kritériem bude pouze lineární hodnocení při základním výběru.

Důvody vyřazení před základním výběrem

- hodnocení tělesného rámce (1,2,3 body dle parametrů daného plemene)
- hodnocení bodů za hmotnost (1,2,3 body dle parametrů daného plemene)
- nepředvedení býka k základnímu výběru na ohlávce nebo na vodící tyči
- na základě rozhodnutí majitele býka o jeho vyřazení
- zdravotní důvody (displazie varlat, apod.)

Důvody vyřazení při základním výběrem

- hodnocení délky těla (1,2,3 body dle parametrů daného plemene)
- hodnocení ukazatelů kapacity těla (1,2,3 body dle parametrů daného plemene)
- hodnocení ukazatelů osvalení (1,2,3 body dle parametrů daného plemene)
- hodnocení užitkového typu (1,2,3 body dle parametrů daného plemene)
- závažné vady exteriéru při základním výběru
- neodpovídající funkčnost končetin při základním výběru
- zdravotní důvody (displazie varlat, apod.)

Reklamační řád pro základní výběry býků

Majitel odchovávaného býčka má právo podat reklamaci proti rozhodnutí výběrové komise (ČSCHMS). Tato reklamační může mít písemnou nebo ústní formu. Předmětem reklamační může být pouze konečný výsledek výběru (vybrán, odročen, vyřazen), nikoliv nesouhlas s bodovým hodnocením daného býka. Po skončení základního výběru býků vyzve předseda výběrové komise, nebo příslušný inspektor k podání případných protestů (reklamací). Reklamační se podává písemně (emilem) nejpozději následující den po provedení výběru a to řediteli svazu, řediteli PK a členům výběrové komise (bonitérovi), která hodnocení provedla. Jménem majitele býka může jednat také zástupce odchovny plemenných býků (OPB). V případě neshody mezi verdiktem výběrové komise a majitelem býka je býk odročen a bude proveden nový základní výběr. Provedení nového základního výběru je podmíněno složením kauce 5000 Kč za každého reklamovaného býka. Kauce se skládá na účet ČSCHMS nejpozději do 10-ti kalendářních dnů ode dne provedení základního výběru. V případě, že nebudou peníze připsány na účet v daném termínu, platí původní verdikt výběrové komise a reklamační se dále neřeší. Nový základní výběr se uskuteční do 30-ti dnů od sporného výběru na místě, kde byla podána reklamační, pokud se obě strany nedohodnou jinak. Většinové složení komise nesmí být totožné se složením komise, která vynesla sporný verdikt. O složení nové komise rozhoduje Rada PK daného plemene po dohodě s ČSCHMS. O závěru nového základního výběru je sepsán nový výběrový protokol. Proti tomuto rozhodnutí se již nelze dále odvolat. V případě, že je potvrzeno původní rozhodnutí výběrové komise, propadá kauce ve prospěch ČSCHMS, v opačném případě se vrací majiteli býka do 10-ti kalendářních dnů od provedení nového základního výběru. Náklady spojené s novým základním výběrem (zejména cestovné členů výběrové komise, případně oprávněné nároky spojené s odměnou za odvedenou práci) nese strana, která při svém rozhodnutí či jednání nebyla v právu. Tyto náklady jsou zúčtovány na základě vystavené faktury zaslané druhé straně nejpozději do 14 dnů od provedení opakovaného základního výběru. V každém případě se o reklamační vede písemný zápis. Rozhodnutí výběrové komise se váže ke konkrétnímu zvířeti v konkrétním čase a není možno se na něj odvolávat v případných následných sporech.

Schváleno výborem ČSCHMS dne 21.3.2006 v Hradištku pod Medníkem, změny schváleny 24.7.2019 Grémiem předsedů rad plemenných knih v Hradištku pod Medníkem. Vstupuje v platnost dnem schválení.



Sekretariát: ČSCHMS Praha Těšnov 17 11705 Praha 1 Mobil : +420 724 007 860 Telefon : +420 221 812 865 E-mail : info@cschms.cz	Ředitel PK Kopecký Jan Osík 201 569 67 Osík u Litomyšle Mobil : +420 724 007 862 Telefon : +420 461 612 809 E-mail : kopecvk@cschms.cz	Adresa PK Honová Nina Osvoboditelů 35/9 410 02 Lovosice Mobil : +420 724 073 641 E-mail : honova@cschms.cz
---	---	---

Číslo : 82758 064 CZ FRANK AGROCHYT R* Číslo katalogu 1
 Dat.nar. : 12.07.2019 Plemeno : T100 Charolais
 Chovatel : Agrochyt s.r.o.Mohelno
 Majitel : Agrochyt s.r.o.Mohelno

OOO 288 768 ATLAS 2135082262
 OO 288 767 EXELENT MS 7121459715
 MOO 7121054629 FR VERMEILLE 7121054629

OTEC ICH 446 HERACLES M 581112678
 OMO 270 856 UTRILLO 5815703173
 MO 5812308149 FR DESMOISELLE 5812308149
 MMO 5810205482 FR ABEILLE 5810205482

OOM 280 271 VIKING AV SIMONTORP PP 35202-2336
 OM ZIT 337 GUINNES SC PP 5111038250
 MOM 5107037806 FR CHOUCROUTE 5107037806

MA 634112 961 CZ /2 ot BELINDA AGROCHYT P 391000634112961
 OMM ZTI 082 SUPERIEUR RVS 7121261361
 MM 448021 961 CZ URŠULA AGROCHYT 391000448021961
 MMM 210982 961 CZ 017000210982961

Vl.užit:nar: 48 *** kg ve 120d: 208 kg 210d: 340 kg 365d: 585 kg / kříž: 138 cm
 Přírustek v testu : 1625 g / 89 přírustek od narození: 1484 g / 88 šourek 37 cm
 Věk při ZV 459 dní aktuálně k 22.09.20 hmotnost: 698 kg výška v kříži: 145 cm

PLEMENNÉ HODNOTY										LINEARNÍ HODNOCENÍ							
	pp	ru	pp	ru	TR	KT	OS	UT		Hmot	kříž	TR	KT	OS	UT	CE	
BÝK	PE	95	121	ME	100	95	99	100	100	102							
MATKA	PE	103	120	ME	110	104	102	102	103	105	940	142	25	22	22	8	77
OTEC	PE	84	118	ME	89	89	106	102	100	101	0	0	0	0	0	0	0

HODNOCEN: TR 10 / /10 KT / / OS / / UT Výsledek:

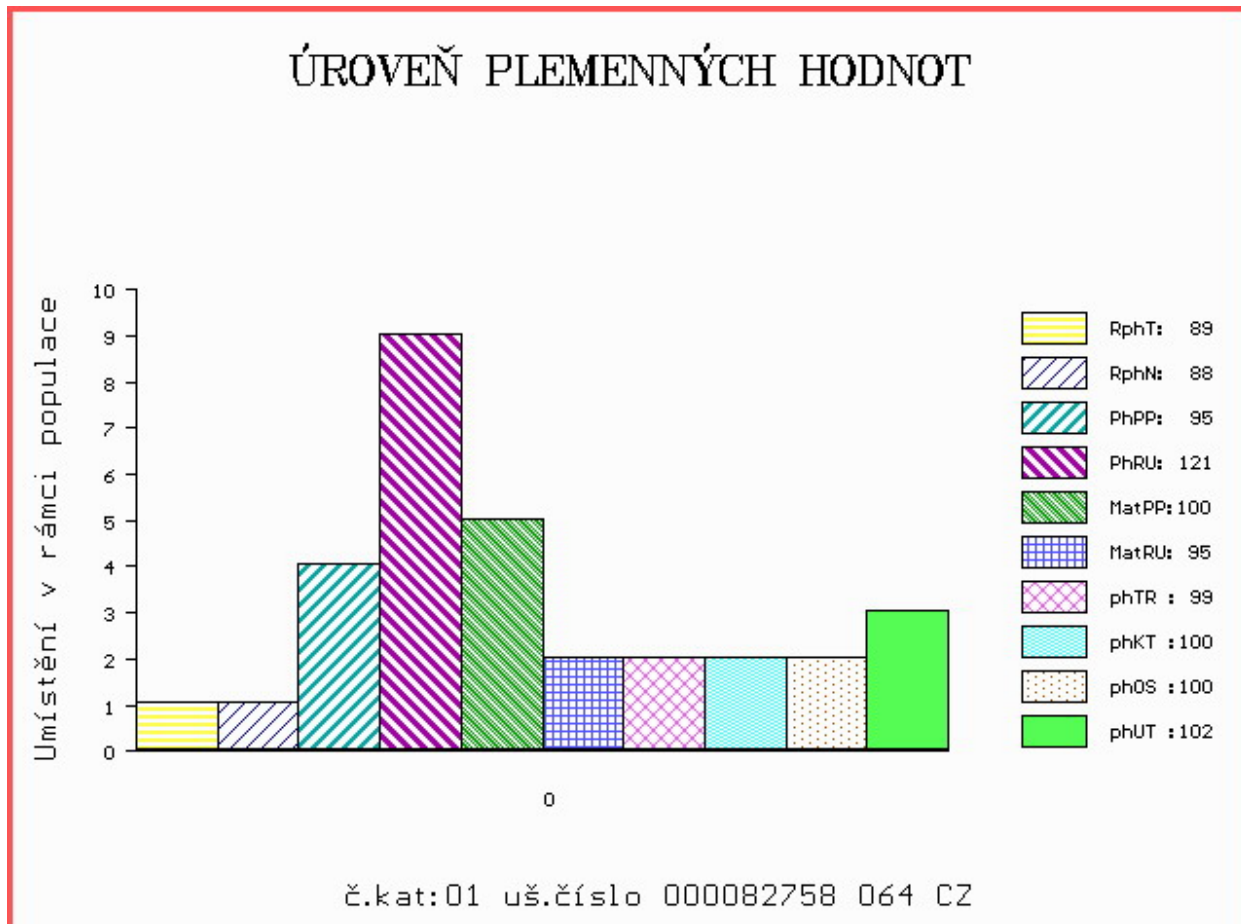

Číslo : 133805 034 CZ FRANCO Z HLÍNY Číslo katalogu 2
 Dat.nar. : 17.07.2019 Plemeno : T100 Charolais
 Chovatel : K+K Břilice
 Majitel : K+K Břilice

OOO ZCH 574 OHIO 0398109454
 OO ZIT 333 UNIBLOC 7121423579
 MOO 7121330082 FR ROSALIE 7121330082

OTEC ICH 413 CARLOS Z HLÍNY 480000978436031
 OMO ZTI 567 TAMILLY 7957090255
 MO 524851 931 CZ 480000524851931
 MMO 374382 931 CZ ULMA ZE ZVÍKOVA 352000374382931

OOM 268 799 ROOSVELT SC P 8541876919
 OM ZCH 942 UNICO SC PP 7121333571
 MOM 7121400365 FR RONDELLE P 7121400365

MA 441483 931 CZ /4 ot ULANKA ZE ZVÍKOVA ET P 352000441483931
 OMM ZCH 404 HEUREKA 128417002496
 MM 123338 502 CZ 128502123338
 MMM 241 417 CZ 128417000241

Vl.užit:nar: 48 ** kg ve 120d: 224 kg 210d: 371 kg 365d: 670 kg / kříž: 138 cm
 Přírustek v testu : 1641 g / 101 přírustek od narození: 1617 g / 105 šourek 40 cm
 Věk při ZV 454 dní aktuálně k 22.09.20 hmotnost: 748 kg výška v kříži: 141 cm

PLEMENNÉ HODNOTY										LINEARNÍ HODNOCENÍ						
	pp	ru	pp	ru	TR	KT	OS	UT		Hmot	kříž	TR	KT	OS	UT	CE
BÝK	PE	99	127	ME	117	95	109	112	113	114						
MATKA	PE	102	115	ME	112	105	105	109	111	110	892 /	150	26	21	20	8 75
OTEC	PE	90	123	ME	122	94	109	118	120	120	554 /	132	24	22	21	8 75

HODNOCEN: TR 8 / /10 KT / / OS / / UT Výsledek:

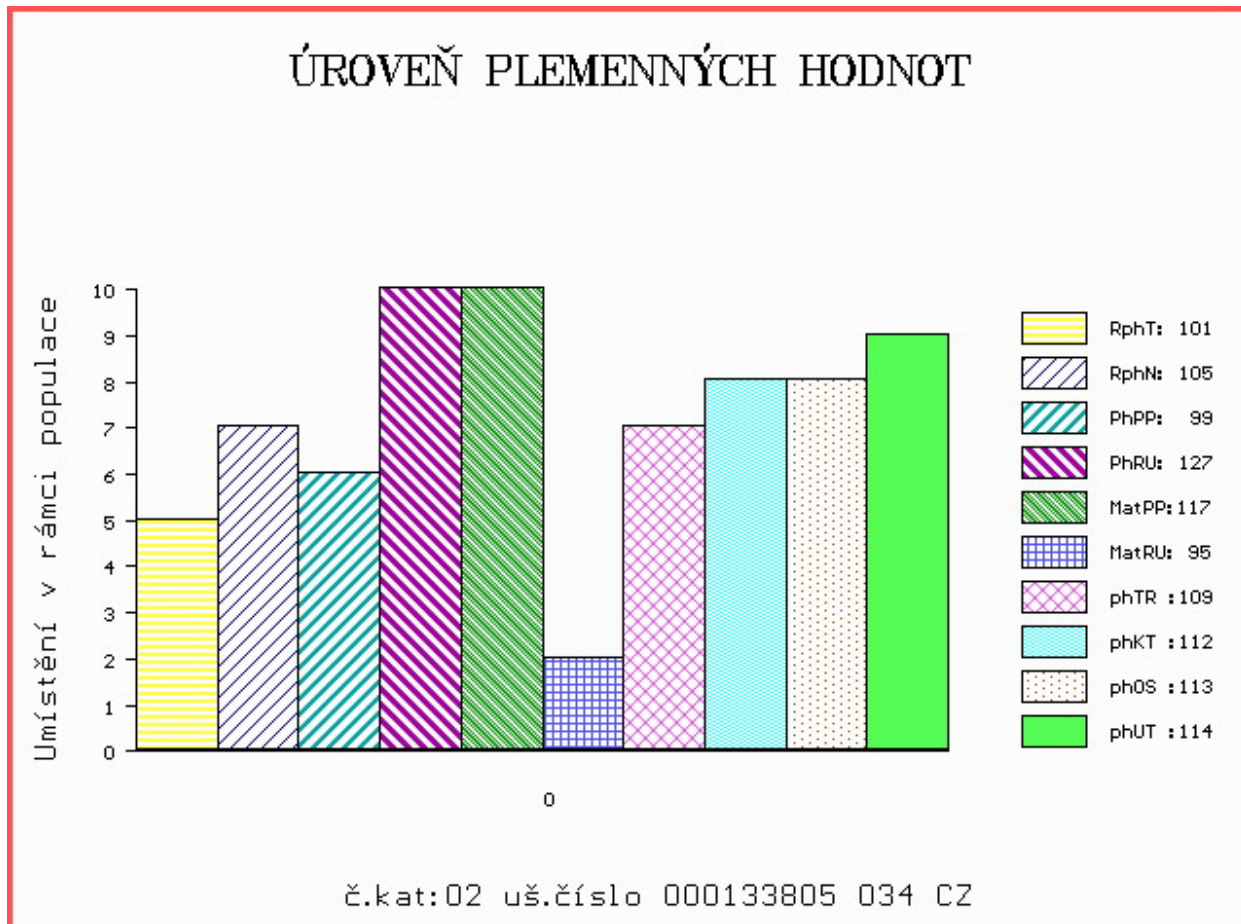

Číslo : 133808 034 CZ FANTOCI Z HLÍNY P* Číslo katalogu 3
 Dat.nar. : 12.08.2019 Plemeno : T100 Charolais
 Chovatel : K+K Břilice
 Majitel : K+K Břilice

OOO ZIT 523 EXOTIC SC P 7121849142
 OO 285 801 HECTOR SC P 4527251265
 MOO 4257256670 FR BARONNE 4527256670

OTEC ICH 474 CEINTUR ZE STATKU ET PP 413000731271052

OMO ZTI 085 VIRGIL SC P 4240983344
 MO 113304924 FR HIPPOLYTE P 0113304924
 MMO 110302355 FR ETINCELLE 0110302355

OOM ZCH 489 LAKANAL 0395121015
 OM ZTI 535 SISTERON 2101109480
 MOM 2195101267 FR LUNAIRE 2195101267

MA 480006 931 CZ /5 ot VIKTORKA ZE ZVÍKOVA 352000480006931

OMM ZCH 573 PALADIN P 4240299352
 MM 198844 953 CZ PÁJA BOVET ET P 069000198844953
 MMM 116993 511 CZ JANA BOVET ET 069000116993511

Vl.užit:nar: 55 ** kg ve 120d: 186 kg 210d: 347 kg 365d: 652 kg / kříž: 132 cm
 Přírustek v testu : 1866 g / 102 přírustek od narození: 1634 g / 102 šourek 43 cm
 Věk při ZV 428 dní aktuálně k 22.09.20 hmotnost: 720 kg výška v kříži: 138 cm

PLEMENNÉ HODNOTY

LINEARNÍ HODNOCENÍ

	pp	ru	pp	ru	TR	KT	OS	UT	Hmot	kříž	TR	KT	OS	UT	CE
BÝK	PE	95 117	ME	104 101	99	103	103	103							
MATKA	PE	99 107	ME	95 113	94	98	100	99	810 /	144	23	19	18	7	67
OTEC	PE	102 116	ME	105 93	113	112	110	110	800 /	143	27	24	24	9	84

HODNOCEN: TR 7 / /10 KT / / OS / / UT Výsledek:

ÚROVEŇ PLEMENNÝCH HODNOT

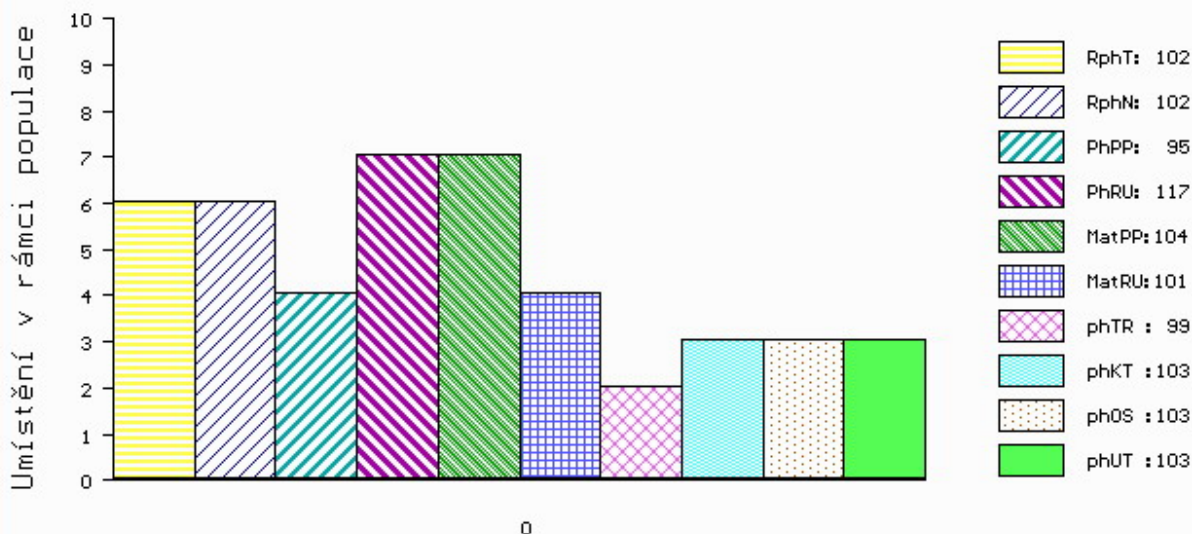

č.kat:03 uš.číslo 000133808 034 CZ

Číslo : 844527 053 CZ FAVORIT Z CHOTČE Číslo katalogu 4
 Dat.nar. : 16.08.2019 Plemeno : T100 Charolais
 Chovatel : Řehounek Vít,ing.,Choteč
 Majitel : Natural, spol s r.o.Hradištko

OOO ZIT 333 UNIBLOC 7121423579
 OO ZIT 336 FALCON 2140851106
 MOO 2140853071 FR COTE DOR 2140853071

OTEC ICH 094 BAUER SMILOVSKÝ 128000918378061
 OMO ZTI 662 DUNLOP 0801705044
 MO 443667 961 CZ VRÁNA SMILOVSKÁ 128000443667961
 MMO 263840 961 CZ 128000263840961

OOM ZCH 489 LAKANAL 0395121015
 OM ZTI 535 SISTERON 2101109480
 MOM 2195101267 FR LUNAIRE 2195101267

MA 271911 953 CZ /6 ot 388000271911953
 OMM ZCH 342 ESSEX 032417000425
 MM 112700 506 CZ JINDRA Z CHOTČE 132000112700506
 MMM 16 417 CZ ELSA Z CHOTČE 132417000016

Vl.užit:nar: 49 * kg ve 120d: 208 kg 210d: 343 kg 365d: 622 kg / kříž: 130 cm
 Přírustek v testu : 1791 g / 110 přírustek od narození: 1516 g / 112 šourek 34 cm
 Věk při ZV 424 dní aktuálně k 22.09.20 hmotnost: 660 kg výška v kříži: 134 cm

PLEMENNÉ HODNOTY										LINEARNÍ HODNOCENÍ						
	pp	ru	pp	ru	TR	KT	OS	UT		Hmot	kříž	TR	KT	OS	UT	CE
BÝK	PE	109	118	ME	95	105	100	112	115	113						
MATKA	PE	103	116	ME	87	113	100	112	114	113	825	143	23	20	20	7 70
OTEC	PE	117	121	ME	103	97	105	111	113	112	717	138	25	21	23	8 77

HODNOCEN: TR 6 / /10 KT / / OS / / UT Výsledek:

ÚROVEŇ PLEMENNÝCH HODNOT

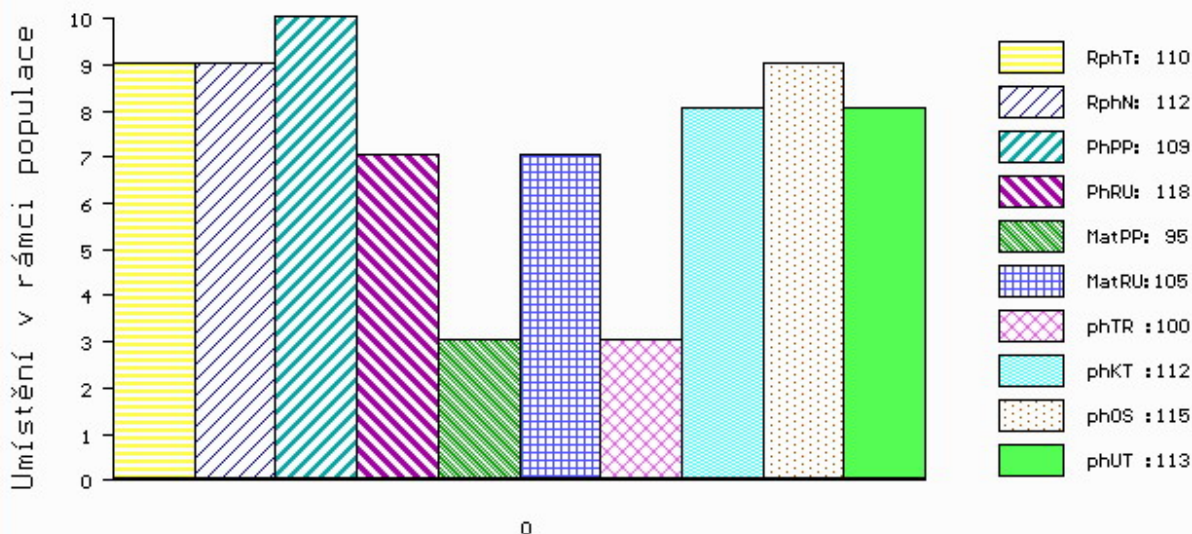

č.kat:04 uš.číslo 000844527 053 CZ

Číslo : 115235 034 CZ FRAJER ZE SELIBOVA P* Číslo katalogu 5
 Dat.nar. : 30.08.2019 Plemeno : T100 Charolais
 Chovatel : ZD Selibov
 Majitel : ZD Selibov

OOO ZTI 712 CABAR SC P 5703713148
 OO 281 983 FORGEOT SC P 7121830998
 MOO 7121271972 FR SOUTERELLE 7121271972

OTEC ICH 056 ISIDOR PP 6770885072
 OMO ZTI 085 VIRGIL SC P 4240983344
 MO 6770762957 FR DERIVE P 6770762957
 MMO 6770220119 FR ROUTINE 6770220119

OOM ZCH 811 HERNANI 8592103408
 OM ZCH 813 PISTIL 0310219272
 MOM 393116022 FR IMAGE 0393116022

MA 369468 931 CZ /5 ot ET 495000369468931
 OMM ZCH 385 MAGIQUE 7196118220
 MM 116979 511 CZ INGRID BOVET 069511116979
 MMM 1996 417 CZ ELEN BOVET 069417001996

Vl.užit:nar: 45 *** kg ve 120d: 239 kg 210d: 397 kg 365d: 635 kg / kříž: 136 cm
 Přírustek v testu : 1683 g / 93 přírustek od narození: 1627 g / 93 šourek 39 cm
 Věk při ZV 410 dní aktuálně k 22.09.20 hmotnost: 678 kg výška v kříži: 137 cm

PLEMENNÉ HODNOTY										LINEARNÍ HODNOCENÍ						
	pp	ru	pp	ru	TR	KT	OS	UT		Hmot	kříž	TR	KT	OS	UT	CE
BÝK	PE	98	116	ME	94	116	114	112	111	112						
MATKA	PE	88	110	ME	86	128	102	106	106	106	980	151	27	25	24	8 84
OTEC	PE	106	109	ME	103	110	105	102	101	102	0	0	0	0	0	0

HODNOCEN: TR 7 / /10 KT / / OS / / UT Výsledek:

ÚROVEŇ PLEMENNÝCH HODNOT

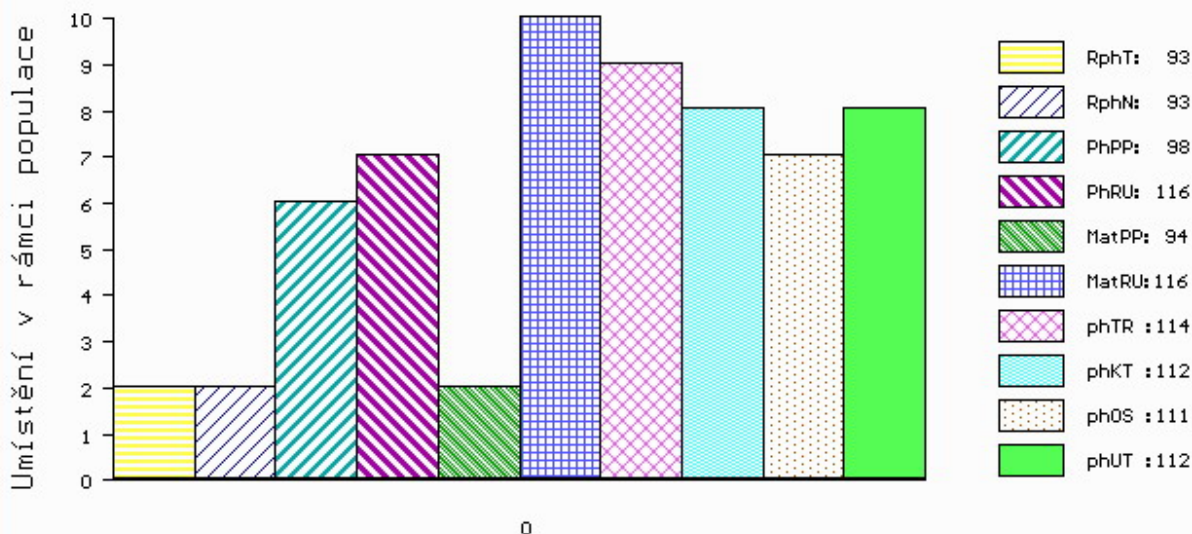

č.kat:05 uš.číslo 000115235 034 CZ

Číslo : 133810 034 CZ FOFO Z HLÍNY Číslo katalogu 6
 Dat.nar. : 02.09.2019 Plemeno : T100 Charolais
 Chovatel : K+K Břilice
 Majitel : K+K Břilice

OOO 262 916 PICADOR 7121349662
 OO ZTI 904 SESAME 5703388462
 MOO 5797003064 FR NEFLE 5797003064

OTEC ZIT 339 CASTOR 6146791641
 OMO ZCH 516 MAGENTA 4296105603
 MO 6146791345 FR TRAGEDIE 6146791345
 MMO 6105133404 FR OPA 6105133404

OOM ZCH 489 LAKANAL 0395121015
 OM ZTI 535 SISTERON 2101109480
 MOM 2195101267 FR LUNAIRE 2195101267

MA 479983 931 CZ /5 ot VIKI ZE ZVÍKOVA 352000479983931
 OMM ZTI 137 NEMRAVA SU 062000104013041
 MM 354968 931 CZ NORA ZE ZVÍKOVA 352000354968931
 MMM 147960 201 CZ 352000147960201

Vl.užit:nar: 61 ** kg ve 120d: 220 kg 210d: 345 kg 365d: 601 kg / kříž: 134 cm
 Přírustek v testu : 1625 g / 98 přírustek od narození: 1505 g / 97 šourek 38 cm
 Věk při ZV 407 dní aktuálně k 22.09.20 hmotnost: 642 kg výška v kříži: 136 cm

PLEMENNÉ HODNOTY										LINEARNÍ HODNOCENÍ							
	pp	ru	pp	ru	TR	KT	OS	UT		Hmot	kříž	TR	KT	OS	UT	CE	
BÝK	PE	89	114	ME	97	120	100	105	106	106							
MATKA	PE	102	100	ME	77	133	95	96	96	96	1025	147	26	22	22	8	78
OTEC	PE	92	115	ME	105	114	103	111	112	112	0	0	0	0	0	0	0

HODNOCEN: TR 7 / /10 KT / / OS / / UT Výsledek:

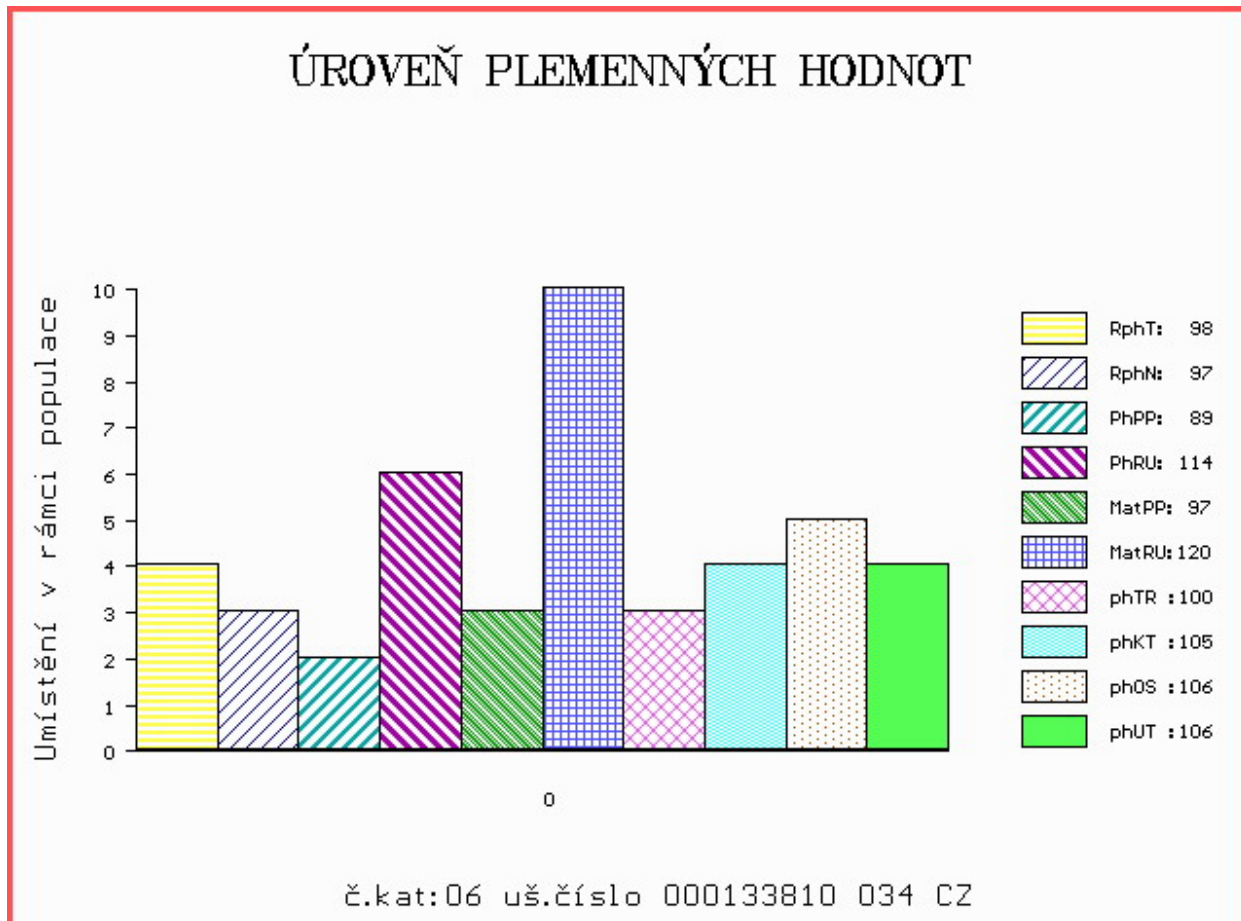

Číslo : 844529 053 CZ FLORIAN Z CHOTČE V* Číslo katalogu 7
 Dat.nar. : 14.09.2019 Plemeno : T100 Charolais
 Chovatel : Řehounek Vít,ing.,Choteč
 Majitel : Natural, spol s r.o.Hradištko

OOO ZIT 333 UNIBLOC 7121423579
 OO ZIT 336 FALCON 2140851106
 MOO 2140853071 FR COTE DOR 2140853071

OTEC ICH 094 BAUER SMILOVSKÝ 128000918378061
 OMO ZTI 662 DUNLOP 0801705044
 MO 443667 961 CZ VRÁNA SMILOVSKÁ 128000443667961
 MMO 263840 961 CZ 128000263840961

OOM ZTI 247 VIZIR P 7121074461
 OM ZIT 565 ZAY ZE STATKU V 413000684330052
 MOM 238347 952 CZ ULLY ZE STATKU 413000238347952

MA 366092 953 CZ /2 ot CASTA Z CHOTČE P 388000366092953
 OMM ZCH 363 GAVROŠ ET 029417004728
 MM 123431 953 CZ MADLA Z CHOTČE 388000123431953
 MMM 65515 546 CZ EXTRA Z CHOTČE ET 132546065515

Vl.užit:nar: 49 * kg ve 120d: 206 kg 210d: 326 kg 365d: 657 kg / kříž: 135 cm
 Přírustek v testu : 2208 g / 120 přírustek od narození: 1676 g / 118 šourek 37 cm
 Věk při ZV 395 dní aktuálně k 22.09.20 hmotnost: 676 kg výška v kříži: 135 cm

PLEMENNÉ HODNOTY										LINEARNÍ HODNOCENÍ						
	pp	ru	pp	ru	TR	KT	OS	UT		Hmot	kříž	TR	KT	OS	UT	CE
BÝK	PE	107	119	ME	103	101	103	104	105	104						
MATKA	PE	101	113	ME	101	107	105	103	103	103	690	141	22	22	20	8 72
OTEC	PE	117	121	ME	103	97	105	111	113	112	717	138	25	21	23	8 77

HODNOCEN: TR 7 / /10 KT / / OS / / UT Výsledek:

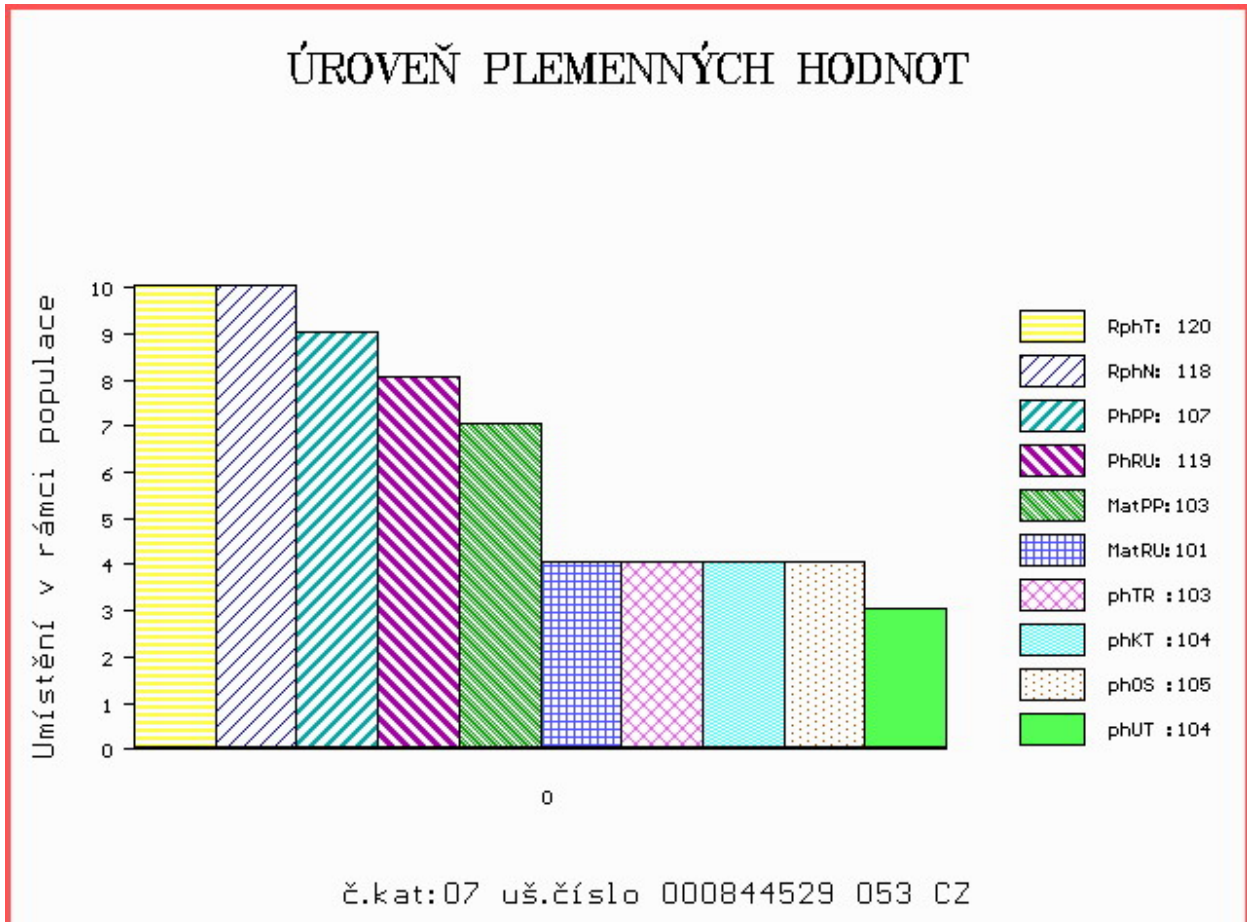

Číslo : **844530 053 CZ** **FARDA Z CHOTČE** Číslo katalogu 8
 Dat.nar. : 17.09.2019 Plemeno : T100 Charolais
 Chovatel : Řehounek Vít,ing.,Choteč
 Majitel : Natural, spol s r.o.Hradištko

OOO 269 449 IDEALISTE RVS 1893105537
 OO ZTI 245 SUEDOIS 5811102125
 MOO 5813099561 FR PLUIE 5813099561

Otec ZIT 892 ALFONS SMILOVSKÝ 128000886840061
 OMO ZTI 662 DUNLOP 0801705044
 MO 443663 961 CZ VAJDA SMILOVSKÁ 128000443663961
 MMO 308443 961 CZ 128000308443961

OOM ZCH 388 IMPAIR RR3 1893102983
 OM ZCH 717 LIONEL ZEAS 029586110235
 MOM 55549 546 CZ GAZETTE 8591102437

MA 131023 953 CZ /11 ot OLINKA Z CHOTČE 388000131023953
 OMM ZCH 240 CASOAR 4587100162
 MM 10 417 CZ EVIČKA Z CHOTČE ET 132417000010
 MMM 5515 417 CZ HARDE 8592109523

Vl.užit:nar: **49 *** kg ve 120d: **199** kg 210d: **320** kg 365d: **636** kg / kříž: **140** cm
 Přírustek v testu : **2150 g / 114** přírustek od narození: **1615 g / 106** šourek **40** cm
 Věk při ZV **392** dní aktuálně k 22.09.20 hmotnost: **648** kg výška v kříži: **140** cm

PLEMENNÉ HODNOTY										LINEARNÍ HODNOCENÍ							
	pp	ru	pp	ru	TR	KT	OS	UT	Hmot	kříž	TR	KT	OS	UT	CE		
BÝK	PE	98	114	ME	105	105	102	102	101	102							
MATKA	PE	108	98	ME	102	115	107	97	94	98	720	142	21	17	18	6	62
Otec	PE	85	118	ME	112	101	114	119	117	117	774	142	25	24	23	8	80

HODNOCEN: TR 9 / /10 KT / / OS / / UT Výsledek:

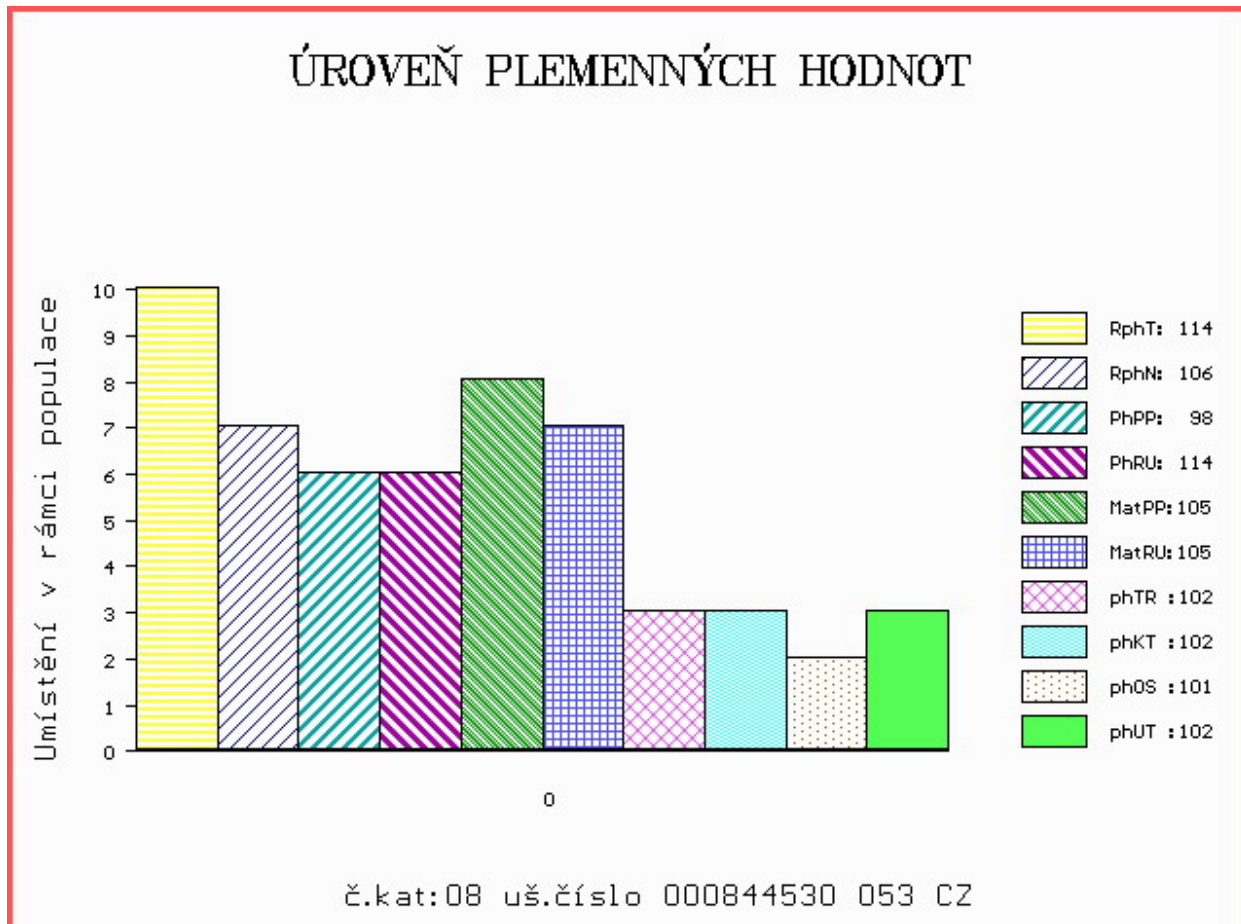

Číslo : 115233 034 CZ FANFÁN ZE SELIBOVA V* Číslo katalogu 9
 Dat.nar. : 29.07.2019 Plemeno : Y100 Limousine
 Chovatel : ZD Selibov
 Majitel : ZD Selibov

OOO 288 756 C.N.METHUSALEM P 05.795 90169
 OO 279 904 C.N.MOSKITO P 05.803 96113
 MOO 578237195 DE C.N.EVA 05.782 37195

Otec ZIL 146 C.N.MATEO PP 05.353 09827
 OMO ZLI 230 DAUPHIN 1988004715
 MO 579432409 DE C.N.CITA P 05.794 32409
 MMO 578520340 DE CEDAR'S CASSIE P 05.785 20340

OOM 267 694 CASSIS 4088028055
 OM ZLI 400 NEUF 2297004114
 MOM 2294004370 FR JUNGLE 2294004370

MA 369450 931 CZ /5 ot ET 447000369450931
 OMM ZLI 295 MALIBU 3696026196
 MM 19907 953 CZ MARIKA BOVET 069000019907953
 MMM 116987 511 CZ JANICA BOVET 069000116987511

Vl.užit:nar: 42 *** kg ve 120d: 209 kg 210d: 351 kg 365d: 600 kg / kříž: 136 cm
 Přírustek v testu : 1308 g / 89 přírustek od narození: 1475 g / 85 šourek 37 cm
 Věk při ZV 442 dní aktuálně k 22.09.20 hmotnost: 663 kg výška v kříži: 141 cm

PLEMENNÉ HODNOTY										LINEARNÍ HODNOCENÍ							
	pp	ru	pp	ru	TR	KT	OS	UT	Hmot	kříž	TR	KT	OS	UT	CE		
BÝK	PE	101	127	ME	90	101	109	124	128	126							
MATKA	PE	100	113	ME	80	114	112	113	115	115	816	151	27	22	21	7	77
Otec	PE	98	140	ME	102	87	109	120	121	121	0	0	0	0	0	0	0

HODNOCEN: TR 9 / /10 KT / / OS / / UT Výsledek:

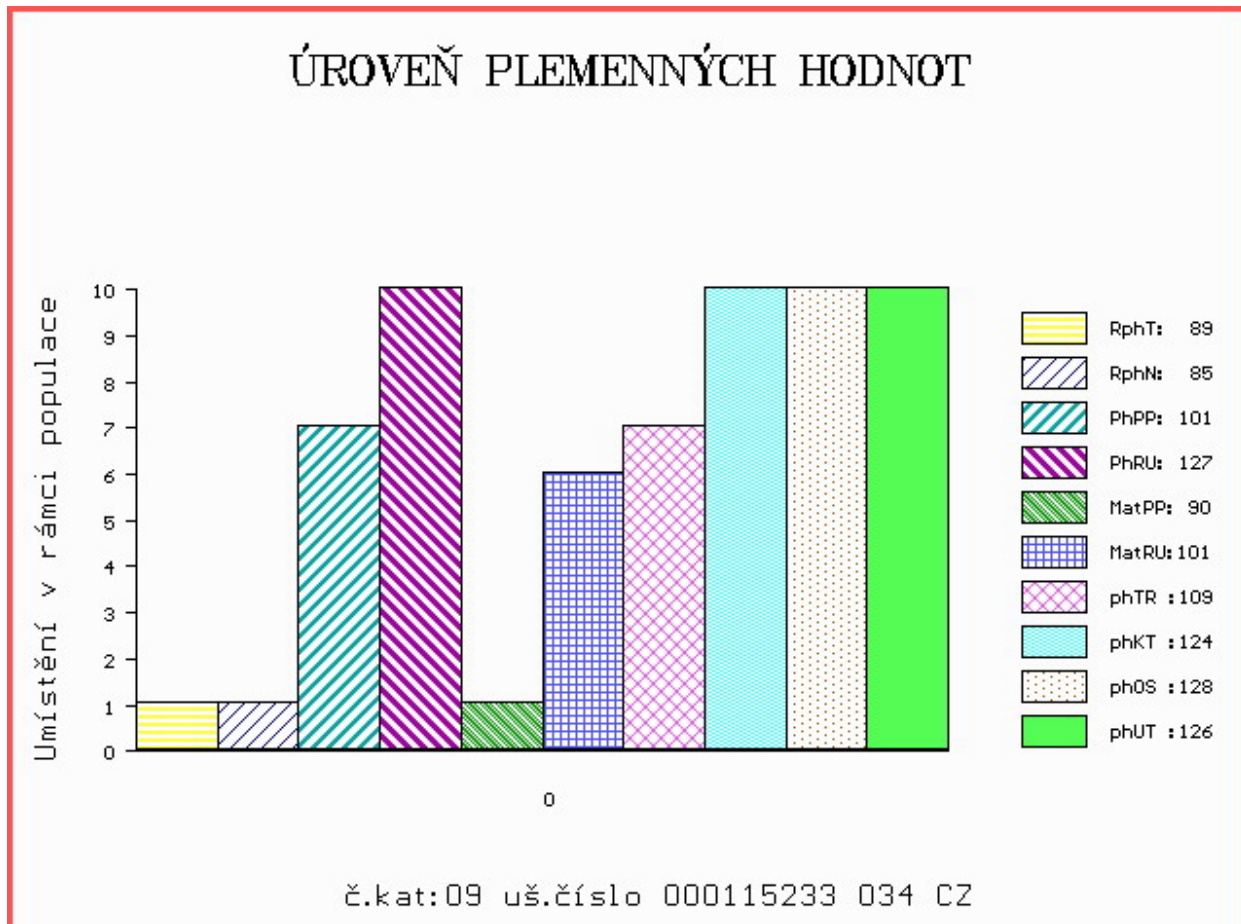

Číslo : 115228 034 CZ FRAM ZE SELIBOVA P* Číslo katalogu 10
 Dat.nar. : 02.08.2019 Plemeno : Y100 Limousine
 Chovatel : ZD Selibov
 Majitel : ZD Selibov

OOO 288 756 C.N.METHUSALEM P 05.795 90169
 OO 279 904 C.N.MOSKITO P 05.803 96113
 MOO 578237195 DE C.N.EVA 05.782 37195

OTEC ZIL 146 C.N.MATEO PP 05.353 09827
 OMO ZLI 230 DAUPHIN 1988004715
 MO 579432409 DE C.N.CITA P 05.794 32409
 MMO 578520340 DE CEDAR'S CASSIE P 05.785 20340

OOM ZLI 402 NENUPHAR 8797011143
 OM ZLI 834 VERTIGE 1932087952
 MOM 1996002756 FR MEDINA 1996002756

MA 369447 931 CZ /6 ot ET 447000369447931
 OMM ZLI 268 IONESCO 3693000206
 MM 250702 931 CZ PAMELA Z OSTRÉHO 253000250702931
 MMM 32688 931 CZ LADOŇKA Z OSTRÉHO 253000032688931

Vl.užit:nar: 41 *** kg ve 120d: 213 kg 210d: 361 kg 365d: 642 kg / kříž: 138 cm
 Přírustek v testu : 1275 g / 85 přírustek od narození: 1544 g / 83 šourek 36 cm
 Věk při ZV 438 dní aktuálně k 22.09.20 hmotnost: 685 kg výška v kříži: 140 cm

PLEMENNÉ HODNOTY										LINEARNÍ HODNOCENÍ							
	pp	ru	pp	ru	TR	KT	OS	UT		Hmot	kříž	TR	KT	OS	UT	CE	
BÝK	PE	93	135	ME	115	90	114	122	122	123							
MATKA	PE	89	116	ME	129	99	112	112	112	113	762	142	26	19	20	7	72
OTEC	PE	98	140	ME	102	87	109	120	121	121	0	0	0	0	0	0	0

HODNOCEN: TR 8 / /10 KT / / OS / / UT Výsledek:

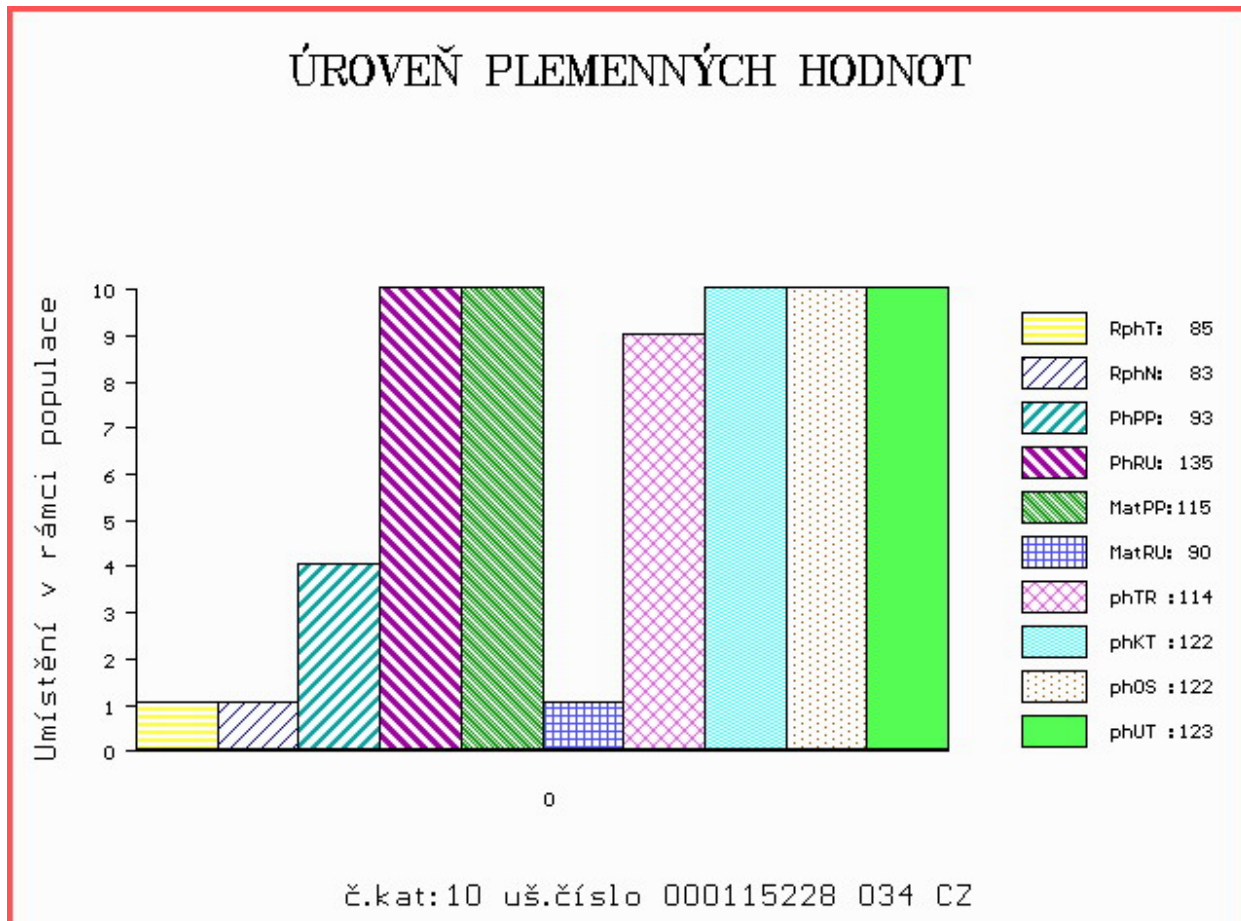

Číslo : 115232 034 CZ FORMAN ZE SELIBOVA P* Číslo katalogu 11
 Dat.nar. : 07.08.2019 Plemeno : Y100 Limousine
 Chovatel : ZD Selibov
 Majitel : ZD Selibov

OOO 288 756 C.N.METHUSALEM P 05.795 90169
 OO 279 904 C.N.MOSKITO P 05.803 96113
 MOO 578237195 DE C.N.EVA 05.782 37195

OTEC ZIL 146 C.N.MATEO PP 05.353 09827
 OMO ZLI 230 DAUPHIN 1988004715
 MO 579432409 DE C.N.CITA P 05.794 32409
 MMO 578520340 DE CEDAR'S CASSIE P 05.785 20340

OOM ZLI 402 NENUPHAR 8797011143
 OM ZLI 834 VERTIGE 1932087952
 MOM 1996002756 FR MEDINA 1996002756

MA 369463 931 CZ /5 ot ET 447000369463931
 OMM ZLI 268 IONESCO 3693000206
 MM 250702 931 CZ PAMELA Z OSTRÉHO 253000250702931
 MMM 32688 931 CZ LADOŇKA Z OSTRÉHO 253000032688931

Vl.užit:nar: 43 *** kg ve 120d: 199 kg 210d: 319 kg 365d: 580 kg / kříž: 138 cm
 Přírustek v testu : 1541 g / 89 přírustek od narození: 1471 g / 81 šourek 38 cm
 Věk při ZV 433 dní aktuálně k 22.09.20 hmotnost: 649 kg výška v kříži: 141 cm

PLEMENNÉ HODNOTY										LINEARNÍ HODNOCENÍ							
	pp	ru	pp	ru	TR	KT	OS	UT		Hmot	kříž	TR	KT	OS	UT	CE	
BÝK	PE	89	120	ME	119	94	102	110	113	112							
MATKA	PE	90	98	ME	133	102	91	100	104	101	772	148	25	20	19	7	71
OTEC	PE	98	140	ME	102	87	109	120	121	121	0	0	0	0	0	0	0

HODNOCEN: TR 9 / /10 KT / / OS / / UT Výsledek:

ÚROVEŇ PLEMENNÝCH HODNOT

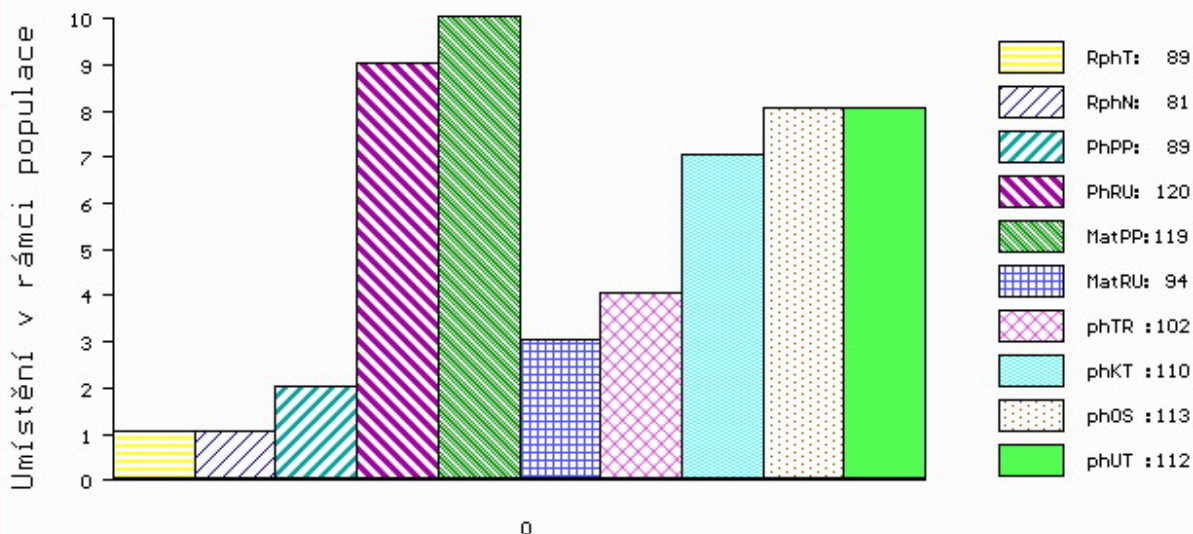

č.kat:11 uš.číslo 000115232 034 CZ

Číslo : 142623 064 CZ FELIX ZE SLAVKOVIC Číslo katalogu 12
 Dat.nar. : 08.07.2019 Plemeno : Q100 Blonde d Aquitaine
 Chovatel : Mrázek A., Slavkovice
 Majitel : Mrázek A., Slavkovice

OOO 268 699 ICARE 8293130119
 OO ZBA 427 ORVIL 6464044144
 MOO 6490015066 FR FLATTEUSE 6490015066

OTEC ZBQ 070 BOURÁK MZLU 106000628444062
 OMO ZBA 424 SERIN 5615035536
 MO 190473 962 CZ TERINKA MZLU 106000190473962
 MMO 120830 962 CZ NORMA MZLU 106000120830962

OOM ZBA 425 NICODEME 8197227897
 OM ZBA 646 SUPERMAN 184000652896061
 MOM 143068 614 CZ 184000143068614

MA 545093 961 CZ M1/3 ot 184000545093961
 OMM ZBA 226 EXPERT ET 200217000601
 MM 279639 961 CZ 184000279639961
 MMM 143068 614 CZ 184000143068614

Vl.užit:nar: 50 * kg ve 120d: 222 kg 210d: 325 kg 365d: 553 kg / kříž: 139 cm
 Přírustek v testu : 2175 g / 124 přírustek od narození: 1529 g / 121 šourek 36 cm
 Věk při ZV 463 dní aktuálně k 22.09.20 hmotnost: 726 kg výška v kříži: 145 cm

PLEMENNÉ HODNOTY										LINEARNÍ HODNOCENÍ							
	pp	ru	pp	ru	TR	KT	OS	UT		Hmot	kříž	TR	KT	OS	UT	CE	
BÝK	PE	94	119	ME	113	101	97	99	98	100							
MATKA	PE	104	106	ME	102	112	100	98	96	99	720	146	22	19	17	6	64
OTEC	PE	92	120	ME	119	97	104	106	106	107	701	144	27	21	22	8	78

HODNOCEN: TR 9 / /10 KT / / OS / / UT Výsledek:

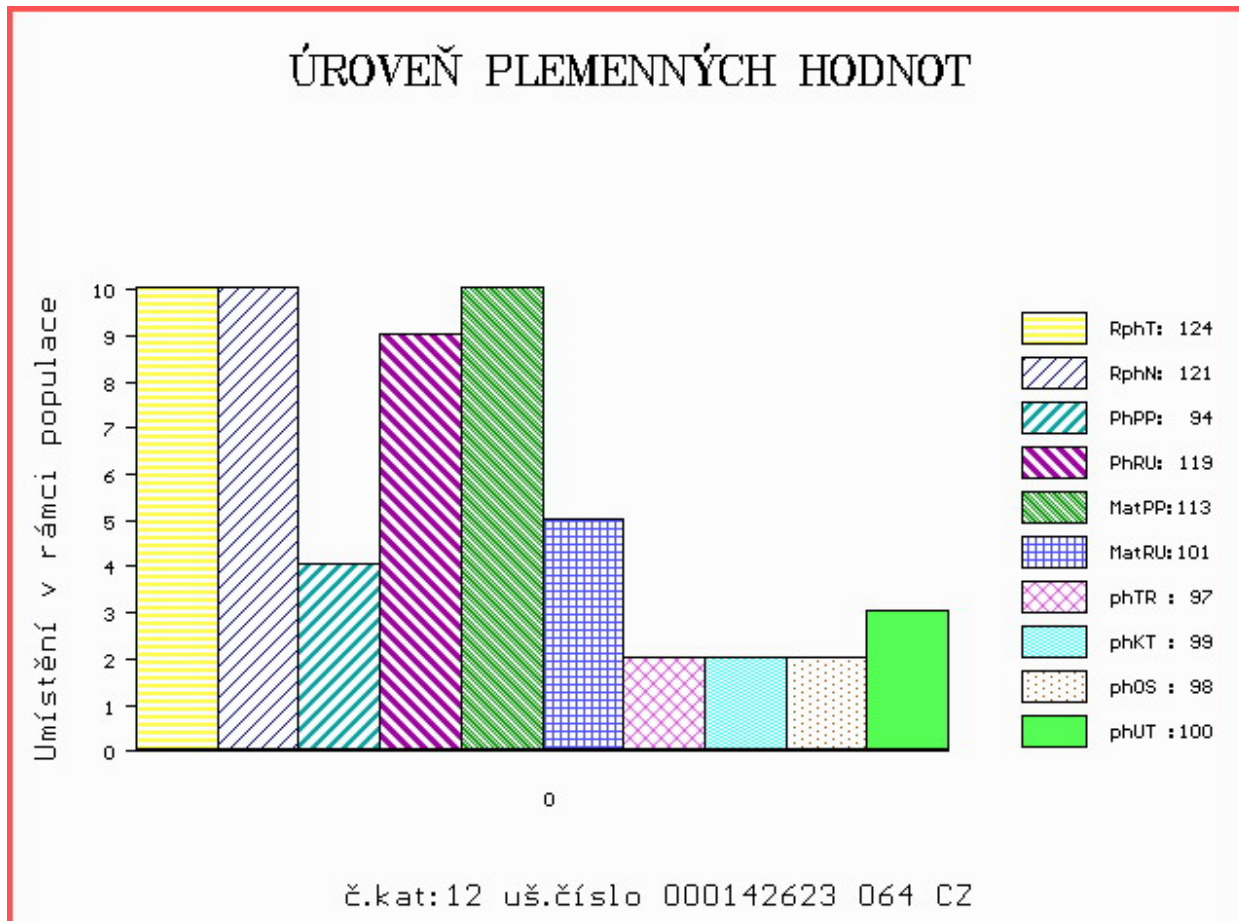

Číslo : 112421 034 CZ FIDO ZE ŽĎÁRA R* Číslo katalogu 13
 Dat.nar. : 20.07.2019 Plemeno : S100 Masný simentál
 Chovatel : Kouba Martin Ing., Žďár
 Majitel : Kouba Martin Ing., Žďár

OOO 285 106 CRUGMELYN BRENIN 10 M076493
 OO 289 655 KILBRIDE FARM GERNOT 15 P M089158
 MOO 906234424724 UK KILBRIDE FARM LAURA 5V P F084601

OPEC ISI 138 COOSE JERICHO P I001991
 OMO 270 528 CARNKERN TITAN M015902
 MO 171059890254 IE CURAHEEN BRIGHT EYES ET 171059890254
 MMO 151420930180 IE RACEVIEW MERLE-BEAUTY 151420930180

OOM 262 435 DFM MARCUS 14M V 580437
 OM ZSI 534 FGAF ZEGNA 230R P 638986
 MOM 531755 CA FGAF GRACE 701K 531755

MA 554104 931 CZ /4 ot ET P 468000554104931
 OMM ZSI 568 LYKKE DIXIE PP 41344-00399
 MM 437061 931 CZ UGANA Z OSTRÉHO PP 430000437061931
 MMM 339465 931 CZ SUSANE Z OSTRÉHO ET P 253000339465931

Vl.užit:nar: 44 *** kg ve 120d: 254 kg 210d: 426 kg 365d: 680 kg / kříž: 138 cm
 Přírustek v testu : 1750 g / 99 přírustek od narození: 1705 g / 106 šourek 43 cm
 Věk při ZV 451 dní aktuálně k 22.09.20 hmotnost: 777 kg výška v kříži: 142 cm

PLEMENNÉ HODNOTY

LINEARNÍ HODNOCENÍ

	pp	ru	pp	ru	TR	KT	OS	UT	Hmot	kříž	TR	KT	OS	UT	CE		
BÝK	PE	94	129	ME	90	106	110	122	122	121							
MATKA	PE	86	117	ME	89	134	104	105	104	105	854	150	28	22	19	7	76
OPEC	PE	82	138	ME	103	78	104	114	116	115	0	0	0	0	0	0	0

HODNOCEN: TR 8 / /10 KT / / OS / / UT Výsledek:

ÚROVEŇ PLEMENNÝCH HODNOT

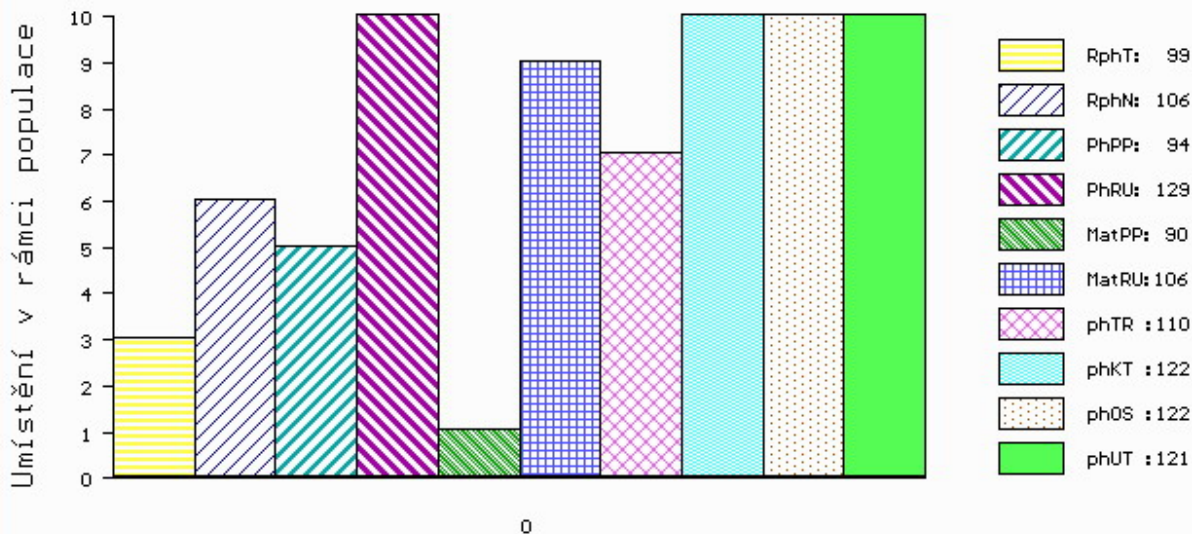

č.kat:13 uš.číslo 000112421 034 CZ

Číslo : **82763 064 CZ** **FLOP AGROCHYT PP** Číslo katalogu 14
 Dat.nar. : 08.09.2019 Plemeno : S100 Masný simentál
 Chovatel : Agrochyt s.r.o.Mohelno
 Majitel : Agrochyt s.r.o.Mohelno

OOO 262 692 HILLCREST CHAMPION PMMC017
 OO ZSI 807 CURAHEEN TYSON ET R 171059840126
 MOO 151420930180 IE RACEVIEW MERLE-BEAUTY BATM031

O TEC ZMS 201 ZENTRUM VODŇANSKÝ P 145000836371031
 OMO ZSI 178 JIŘÍK VODŇANSKÝ P 145287117144
 MO 181049 931 CZ NORMA VODŇANSKÁ P 145000181049931
 MMO 124781 207 CZ LILIE VODŇANSKÁ P 145207124781

OOM 270 528 CARNKERN TITAN M015902
 OM ZSI 955 CELTIC ROCK ET R 221152690291
 MOM 0 CELTIC HOMEMAKER CTCH015

MA 543937 961 CZ /4 ot ANGELA AGROCHYT P 392000543937961
 OMM ZSI 400 HEDETOFT UNITED P 80185-00096
 MM 341436 961 CZ JISKRA AGROCHYT P 392000341436961
 MMM 193698 961 CZ OUŠKO JUNIOR AGROCHYT P 392000193698961

Vl.užit:nar: **44 ***** kg ve 120d: **282** kg 210d: **455** kg 365d: **766** kg / kříž: **143** cm
 Přírustek v testu : **1850 g / 120** přírustek od narození: **1924 g / 121** šourek **38** cm
 Věk při ZV **401** dní aktuálně k 22.09.20 hmotnost: **775** kg výška v kříži: **145** cm

PLEMENNÉ HODNOTY										LINEARNÍ HODNOCENÍ							
	pp	ru	pp	ru	TR	KT	OS	UT	Hmot	kříž	TR	KT	OS	UT	CE		
BÝK	PE	99	135	ME	84	107	111	117	118	118							
MATKA	PE	96	113	ME	104	127	110	114	114	115	890	151	27	22	22	8	79
O TEC	PE	90	129	ME	74	103	109	122	126	123	757	139	26	25	25	9	85

HODNOCEN: TR 10 / /10 KT / / OS / / UT Výsledek:

ÚROVEŇ PLEMENNÝCH HODNOT

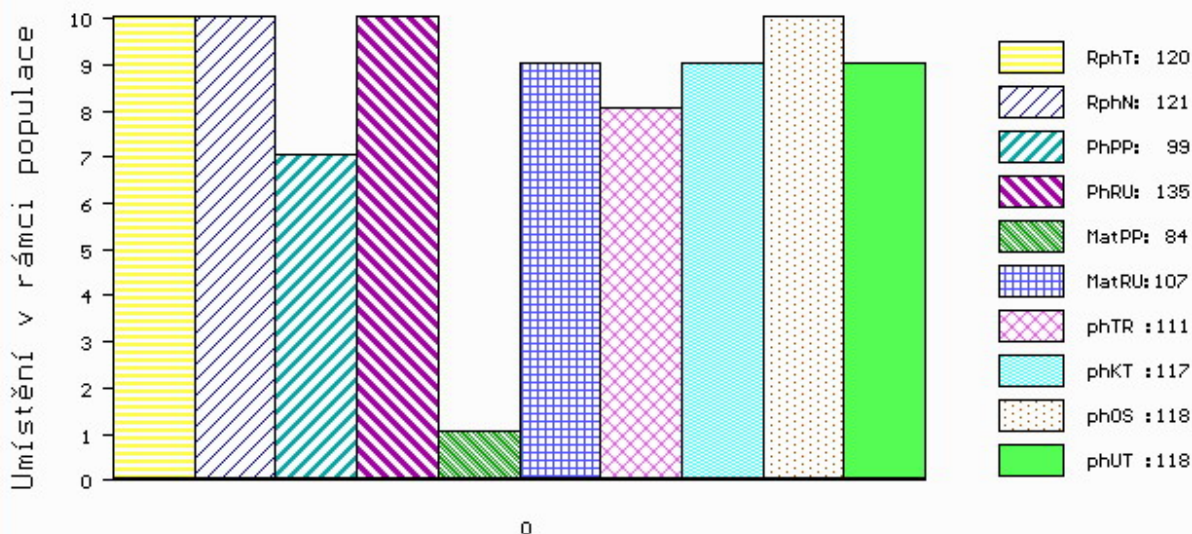

č.kat:14 uš.číslo 000082763 064 CZ

Číslo : 846054 053 CZ FIGARO Z MEZIOHŘÍ Číslo katalogu 15
 Dat.nar. : 12.07.2019 Plemeno : PP100 Parthenais
 Chovatel : Novotný Milan, Mezihoří
 Majitel : Natural, spol s r.o. Hradištko

OOO 284 675 CANETON 7947200993
 OO ZPA 048 FAUCON 7947201251
 MOO 7947200903 FR BISCOTTE 7947200903

OTEC ZPA 079 CONSUL Z MEZIOHŘÍ 002000791297053
 OMO 272 491 SIREX 8546457113
 MO 8521742103 FR GARDENIA 8521742103
 MMO 8521741943 FR DOUCEUR 8521741943

OOM 272 550 NECTAR 7997006479
 OM ZPA 007 ROYAL 7951710156
 MOM 7993005131 FR INFUSETTE 7993005131

MA 298240 953 CZ /4 ot ET 002000298240953
 OMM 272 360 BONAPARTE 8562961384
 MM 8534119 259 FR ECORCE 8534119259
 MMM 8534118836 FR URSULA 8534118836

Vl.užit:nar: 42 kg ve 120d: 175 kg 210d: 263 kg 365d: 456 kg / kříž: 130 cm
 Přírustek v testu : 1275 g / 43 přírustek od narození: 1167 g / 82 šourek 32 cm
 Věk při ZV 459 dní aktuálně k 22.09.20 hmotnost: 553 kg výška v kříži: 138 cm

PLEMENNÉ HODNOTY										LINEARNÍ HODNOCENÍ						
	pp	ru	pp	ru	TR	KT	OS	UT		Hmot	kříž	TR	KT	OS	UT	CE
BÝK	PE	89	102	ME	114	98	104	97	96	98						
MATKA	PE	89	105	ME	106	95	96	98	100	100	820 /	141	21	19	18	6 64
OTEC	PE	93	104	ME	119	97	119	110	107	110	644 /	138	29	22	21	8 80

HODNOCEN: TR 10 / / 6 KT / / OS / / UT Výsledek:

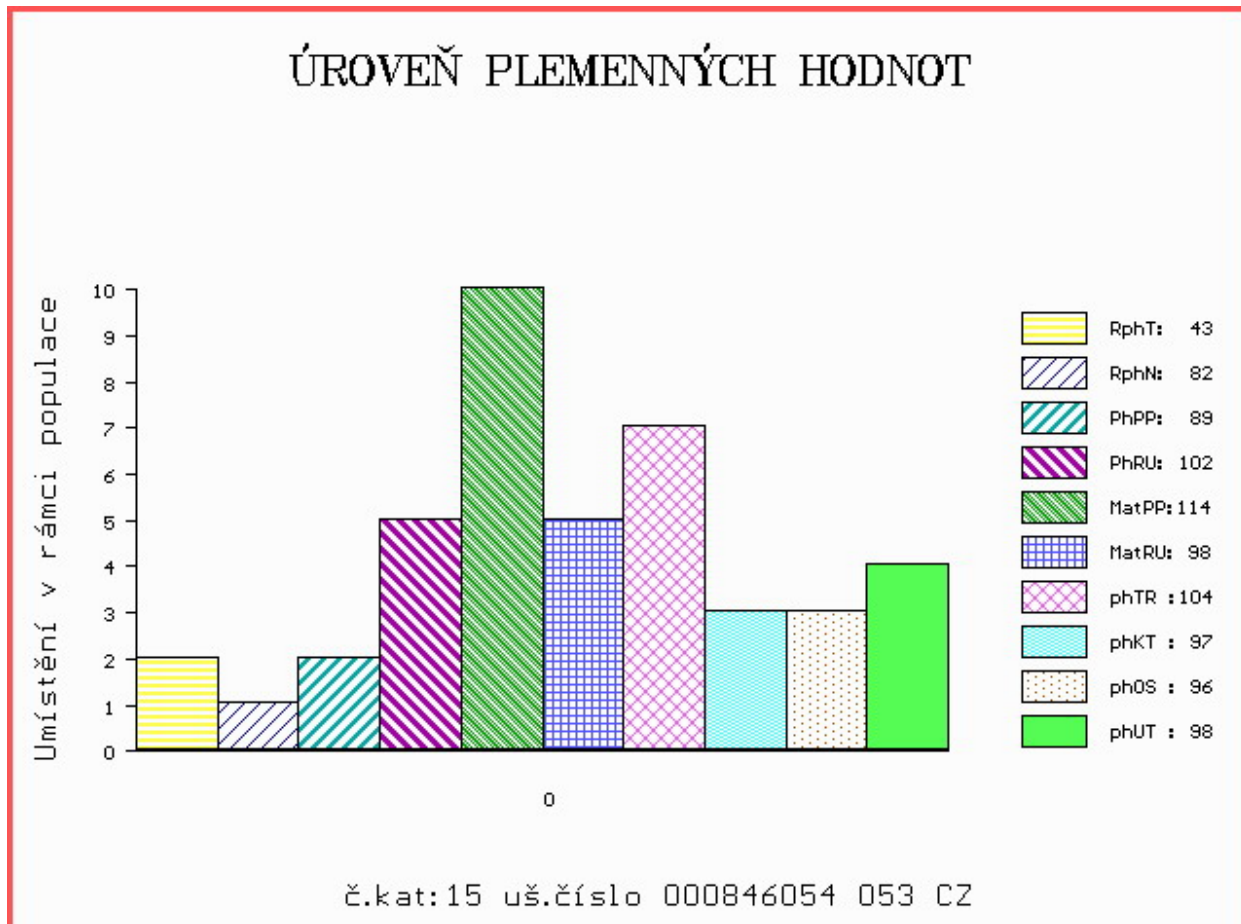

Číslo : **646146 051 CZ** **FERTIL Z DUBNICE** Číslo katalogu 16
 Dat.nar. : 11.07.2019 Plemeno : B100 Belgické modrobílé
 Chovatel : Herman Anton, MVDr, ing., Varnsdorf
 Majitel : Herman Anton, MVDr, ing., Varnsdorf

OOO 288 716 PROSPERE DE SOMME ET 7-92129566
 OO 288 715 BRIGADIER DE SOMME 3-57157761
 MOO 961473218 BE BELUGA DE MOULAND 9-61473218

O TEC ZBM 403 G-STAR VD BREEHOEVE 3-14150063
 OMO 280 934 ORME DE SOMME 1-92068434
 MO 5944255432 FR ELISA 5944255432
 MMO 5925922840 FR URBINE 5925922840

OOM 271 732 EMPIRE D'OCHAIN 1-60620310
 OM ZBM 322 KUBITUS DE BRAY 4-55716400
 MOM 455118727 BE HUMAINE ET DE BRAY 4-55118727

MA 213445 951 CZ /2 ot BARBORA Z DUBNICE 394000213445951
 OMM 280 403 JONAS DE L'ORANGERIE ET 6-55320062
 MM 923699 699 NL JANNIE 17 VAN KRAKEHOEVE 923699699
 MMM 726294855 NL JANNIE 10 VAN KRAKEHOEVE 726294855

Vl.užit:nar: **51** kg ve 120d: **202** kg 210d: **322** kg 365d: **557** kg / kříž: **127** cm
 Přírůstek v testu : **1641 g / 113** přírůstek od narození: **1358 g / 115** šourek **36** cm
 Věk při ZV **460** dní aktuálně k 22.09.20 hmotnost: **647** kg výška v kříži: **135** cm

PLEMENNÉ HODNOTY

LINEARNÍ HODNOCENÍ

	pp	ru	pp	ru	TR	KT	OS	UT	Hmot	kříž	TR	KT	OS	UT	CE		
BÝK	PE	103	116	ME	109	101	121	117	114	118							
MATKA	PE	102	108	ME	107	114	104	102	103	103	792	138	27	26	24	9	86
O TEC	PE	104	106	ME	113	100	115	112	109	112	0	0	0	0	0	0	0

HODNOCEN: TR 10 / /10 KT / / OS / / UT Výsledek:

ÚROVEŇ PLEMENNÝCH HODNOT

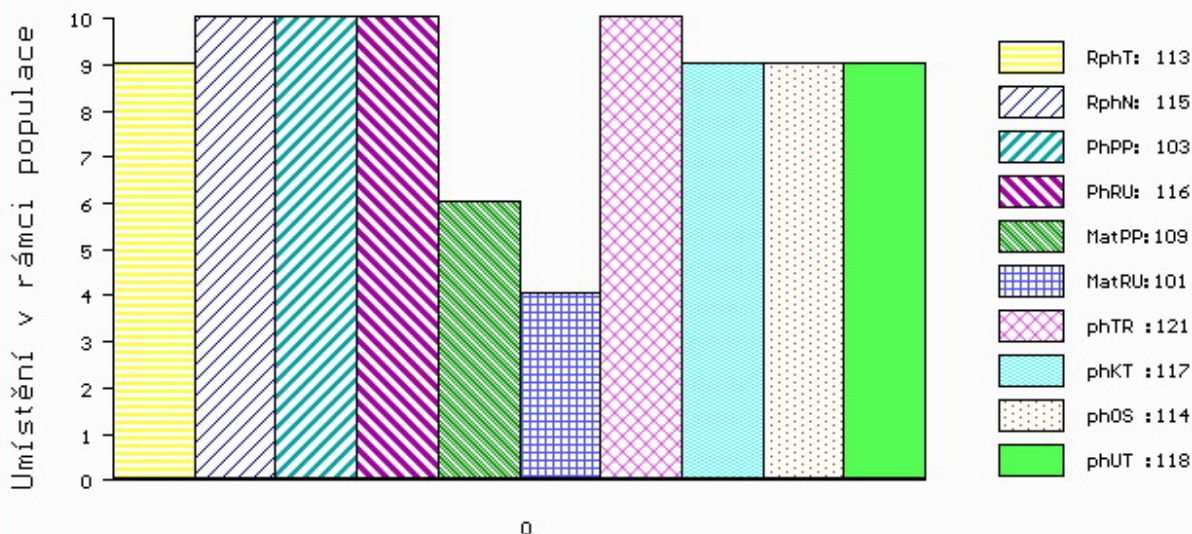

č.kat:16 uš.číslo 000646146 051 CZ