

# KATALOG ZÁKLADNÍHO VÝBĚRU

dne 16.10.2020

OPB Cunkov

začátek 9,00 hod.

| Č.   k. | Číslo<br>býčka | OTEC<br> st.reg. | DATUM<br> NAROZENÍ | PLEM.<br> | PŘÍRUSTEK (g)<br> test RPH živ.RPH | CH O V A T E L                     |
|---------|----------------|------------------|--------------------|-----------|------------------------------------|------------------------------------|
| 1       | 128332 034     | CZ   ICH 474     | 04.07.19           | T100      | 1433 90 1616 97                    | Farma Kozák, s.r.o.                |
| 2       | 684676 062     | CZ   ICH 444     | 26.08.19           | T100      | 1516 89 1457 91                    | Maso - Závod Hovorany, spol. sr.o. |
| 3       | 841100 053     | CZ   ICH 441     | 30.08.19           | T100      | 1950 106 1572 106                  | Liponova AGRO BIO DNL SE           |
| 4       | 841103 053     | CZ   ICH 445     | 04.09.19           | T100      | 1875 100 1645 98                   | Liponova AGRO BIO DNL SE           |
| 5       | 128340 034     | CZ   ICH 444     | 08.09.19           | T100      | 1175 79 1314 85                    | Farma Kozák, s.r.o.                |
| 6       | 841105 053     | CZ   ICH 445     | 08.09.19           | T100      | 1800 99 1515 99                    | Liponova AGRO BIO DNL SE           |
| 7       | 128343 034     | CZ   ICH 536     | 10.09.19           | T100      | 1716 95 1520 97                    | Farma Kozák, s.r.o.                |
| 8       | 841106 053     | CZ   ICH 441     | 10.09.19           | T100      | 1750 102 1517 102                  | Liponova AGRO BIO DNL SE           |
| 9       | 841107 053     | CZ   ICH 445     | 10.09.19           | T100      | 1775 94 1491 92                    | Liponova AGRO BIO DNL SE           |
| 10      | 841108 053     | CZ   ICH 441     | 10.09.19           | T100      | 1608 95 1523 96                    | Liponova AGRO BIO DNL SE           |
| 11      | 841111 053     | CZ   ICH 451     | 12.09.19           | T100      | 1975 104 1565 95                   | Liponova AGRO BIO DNL SE           |
| 12      | 841115 053     | CZ   ICH 445     | 22.09.19           | T100      | 1691 94 1488 91                    | Liponova AGRO BIO DNL SE           |
| 13      | 841116 053     | CZ   ICH 445     | 24.09.19           | T100      | 1791 99 1424 96                    | Liponova AGRO BIO DNL SE           |
| 14      | 841117 053     | CZ   ZIT 787     | 26.09.19           | T100      | 1741 101 1396 100                  | Liponova AGRO BIO DNL SE           |
| 15      | 841119 053     | CZ   ICH 451     | 28.09.19           | T100      | 1641 94 1357 88                    | Liponova AGRO BIO DNL SE           |
| 16      | 841120 053     | CZ   ICH 445     | 29.09.19           | T100      | 1858 101 1436 98                   | Liponova AGRO BIO DNL SE           |
| 17      | 145505 034     | CZ   ZLM 695     | 02.07.19           | Y100      | 1808 115 1584 118                  | Tájek Jaroslav,Zvíkov              |
| 18      | 115848 034     | CZ   ZIL 148     | 03.07.19           | Y100      | 1558 104 1397 106                  | Kotalík Milan,Semice               |
| 19      | 84741 064      | CZ   ZLI 930     | 05.07.19           | Y100      | 1500 98 1448 102                   | Velát Jaroslav,Horní Prosička      |
| 20      | 115851 034     | CZ   ZIL 150     | 18.07.19           | Y100      | 1441 94 1452 94                    | Kotalík Milan,Semice               |
| 21      | 115230 034     | CZ   ZIL 147     | 05.08.19           | Y100      | 1350 85 1349 69                    | ZD Selibov                         |
| 22      | 115231 034     | CZ   ZIL 147     | 05.08.19           | Y100      | 1350 81 1327 69                    | ZD Selibov                         |
| 23      | 88095 034      | CZ   ZLM 304     | 06.08.19           | Y100      | 1966 111 1551 114                  | Kačírek Pavel,Nový Kostelec        |
| 24      | 115857 034     | CZ   ZLM 863     | 19.09.19           | Y100      | 1475 98 1481 100                   | Kotalík Milan,Semice               |
| 25      | 128348 034     | CZ   ZLM 453     | 19.09.19           | Y100      | 1775 107 1440 107                  | Farma Kozák, s.r.o.                |
| 26      | 682386 062     | CZ   ZMS 780     | 03.07.19           | S100      | 1683 97 1498 92                    | Valihrach František, Krumvíř       |
| 27      | 128334 034     | CZ   ZSI 816     | 14.07.19           | S100      | 1583 105 1407 107                  | Farma Kozák, s.r.o.                |
| 28      | 951669 032     | CZ   ISI 078     | 24.07.19           | S100      | 1933 101 1595 100                  | Statek Kašperské Hory s.r.o.       |
| 29      | 147673 034     | CZ   ZMS 625     | 27.07.19           | S100      | 2225 119 1720 114                  | Vachtfeitl Josef,Zábrdí            |
| 30      | 147672 034     | CZ   ZMS 625     | 28.07.19           | S100      | 1933 113 1546 111                  | Vachtfeitl Josef,Zábrdí            |
| 31      | 128336 034     | CZ   ZMS 277     | 29.07.19           | S100      | 1858 97 1690 98                    | Farma Kozák, s.r.o.                |
| 32      | 128337 034     | CZ   ZMS 922     | 31.07.19           | S100      | 1766 98 1663 99                    | Farma Kozák, s.r.o.                |
| 33      | 695175 062     | CZ   ZMS 780     | 13.09.19           | S100      | 1875 109 1751 109                  | Valihrach František, Krumvíř       |
| 34      | 128344 034     | CZ   ZMS 493     | 14.09.19           | S100      | 1741 99 1598 97                    | Farma Kozák, s.r.o.                |
| 35      | 13828 034      | CZ   ZAI 620     | 15.07.19           | G100      | 1408 91 1495 95                    | VIMA Trade s.r.o.                  |
| 36      | 13829 034      | CZ   ZAI 619     | 16.07.19           | G100      | 1700 98 1836 115                   | VIMA Trade s.r.o.                  |
| 37      | 13831 034      | CZ   ZAI 469     | 17.07.19           | G100      | 1683 94 1611 97                    | VIMA Trade s.r.o.                  |
| 38      | 67347 034      | CZ   ZAI 620     | 20.07.19           | G100      | 1466 92 1550 97                    | VIMA Trade s.r.o.                  |
| 39      | 67348 034      | CZ   ZAI 469     | 21.07.19           | G100      | 1566 92 1547 95                    | VIMA Trade s.r.o.                  |
| 40      | 128342 034     | CZ   ZAI 177     | 09.09.19           | G100      | 1291 85 1370 84                    | Farma Kozák, s.r.o.                |
| 41      | 90622 034      | CZ   ZAI 385     | 20.09.19           | G100      | 2241 127 1616 120                  | Panec Pavel,Hostín                 |

## Býci vyřazení před základním výběrem

| Č.   k. | Číslo<br>býčka | OTEC<br> st.reg. | Datum<br> narození | Plem.<br> | Body<br> VT HM | CHOVATEL                | Důvod vyřazení   |
|---------|----------------|------------------|--------------------|-----------|----------------|-------------------------|------------------|
| 42      | 89370 064      | CZ   APA 148     | 28.07.19           | G100      | 6   9          | Nechvátal Milan,Počátky | před ZV-vet.dův. |

**Plemenné hodnoty uvedené v katalogu jsou spočítány k 30.9.2020**

## Termíny základních výběrů a dražeb v roce 2020

### IV.turnus - Býci narození 1.7.2019 - 30.9.2019

| Den     | Datum      | Začátek * | OPB , chovatel                          | Ks** | Plemena           | Dražba                |
|---------|------------|-----------|---|------|-------------------|-----------------------|
| Pondělí | 12.10.2020 | 9,00      | Agrochyt s.r.o.Mohelno                  | 2    | CH                | x                     |
|         |            | 9,00      | Brázdil Tomáš, Boršice                  | 1    | MS                | x                     |
|         |            | 10,00     | Minaříková Hana,Hluk                    | 1    | BA                | x                     |
|         |            | 12,00     | Hrtús Miroslav,Mírovka                  | 1    | BA                | x                     |
|         |            | 14,00     | Marek Petr,Častonín                     | 22   | BA,GS             | x                     |
|         |            |           | Marek Tomáš, Častonín                   | 2    | LI                | x                     |
| Úterý   | 13.10.2020 | 9,00      | Osík                                    | 16   | CH,LI,MS,BA,BM,PP | hodinu po skončení ZV |
|         |            | 9,00      | Družstvo vlastníků Libeň - Vtelno       | 2    | CH                | x                     |
|         |            | 11,00     | Šilhanová Marie,Nová Ves                | 1    | MS                | x                     |
| Středa  | 14.10.2020 | 9,00      | Denk Jaroslav, Hodousice                | 3    | LI                | x                     |
|         |            | 9,00      | Farka Martin,Todně                      | 4    | LI                | x                     |
|         |            | 9,00      | Kotalík Milan,Semice                    | 7    | LI                | x                     |
|         |            | 10,00     | ZD Selibov                              | 2    | LI                | x                     |
|         |            | 11,00     | Valenta Josef,Něchov                    | 1    | LI                | x                     |
|         |            | 11,00     | Černěveský Háj s.r.o.                   | 3    | LI                | x                     |
|         |            | 12,00     | ZOD "BLATA" Sedlec                      | 1    | MS                | x                     |
|         |            | 12,00     | K+K Břilice                             | 1    | CH                | x                     |
|         |            | 13,00     | Prima Energo s.r.o.                     | 1    | LI                | x                     |
|         |            | 13,00     | Klusáček Stanislav, Suchdol nad Lužnicí | 1    | LI                | x                     |
|         |            | 15,00     | Ouředník Karel, Kolinec                 | 1    | LI                | x                     |
| Čtvrtek | 15.10.2020 | 9,00      | Tájek Jaroslav,Zvíkov                   | 2    | CH,LI             | x                     |
|         |            | 9,00      | AGRO A.R.W.,s.r.o.Stará Červená Voda    | 1    | MS                | x                     |
|         |            | 11,00     | ZD Agroholding Bernartice               | 1    | PI                | x                     |
|         |            | 15,00     | Montážně obchodní firma s.r.o.,B.Mlýn   | 2    | UU                | x                     |
| Pátek   | 16.10.2020 | 9,00      | Cunkov                                  | 42   | CH,LI,MS,AA       | hodinu po skončení ZV |
|         |            | 15,00     | Zigáček Ladislav Ing.,Ústrašice         | 1    | BM                | x                     |
|         |            | 16,00     | Smažík Jaroslav, Ing., Lom              | 1    | LI                | x                     |
| Sobota  | 17.10.2020 | 10,00     | Lainka Bernard,SZ,farma Zdoňov          | 4    | MS                | x                     |

\* začátky ZV u chovatelů jsou orientační

127



## Vysvětlivky ke zkratkám ve jménech v katalogu :

|                    |  |
|--------------------|--|
| ET                 | - býček narozen po embryotrasferu  |
| RED                | - zbarvení red angus   |
| P,V                | - bezrohý / volný roh ( * - testováno testem DNA)  |
| PP                 | - bezrohý – homozygot ( stanoveno testem DNA )   |
| R                  | - rohatý ( * - testováno testem DNA )  |
| +/+ ,WT/WT         | - nepřenáší alelu způsobujícími dvojí osvalení (GS, AA)  |
| MH/+               | - heterozygot s jednou alelou podmiňující dvojí osvalení (GS)  |
| MH/MH              | - homozygot - obě alely podmiňující dvojí osvalení (GS – oddíl „B“ PK )  |
| Porodní hmot (nar) | - u plemene AA,BA,HE,CH,MS,LI způsob zjišťování porodní hmotnosti v chovu * * * - váženo při narození , * * - odhadováno , * - nesledováno |

### U matek plemene BA

| Třída | Výška kříž (cm) | Hmotnost (kg) | RPH přímý efekt | RPH mat. efekt | RPH osvalení |
|-------|-----------------|---------------|-----------------|----------------|--------------|
| SE    | 147 a více      | 800 a více    | 105 a vic       | 103 a vic      | 103 a vic    |
| EC    | 147 a více      | 800 a více    | 105 a vic       | pod 103        | 103 a vic    |
| EM    | 147 a více      | 800 a více    | pod 105         | 103 a vic      | pod 103      |
| CM    | pod 147         | pod 800       | 105 a vic       | 103 a vic      | 103 a vic    |
| C1    | pod 147         | pod 800       | 105 a vic       | pod 103        | 103 a vic    |
| M1    | pod 147         | pod 800       | pod 105         | 103 a vic      | pod 103      |

### Popisky grafu úrovně plemenných hodnot

Jednotlivé plemenné hodnoty jsou rozděleny do pásem na základě výpočtu kvantilu normálního rozložení, které udávají, jak si konkrétní jedinec stojí v porovnání s průměrem populace plemenných býčků odchovaných v období 2014 – 2019.

| pásma | Pozice býka v rámci populace                                     | zkratka      | Popis údaje v grafu                   |
|-------|--|--------------|---------------------------------------|
| 10    | býk patří hodnotou RPH do 10 % nejlepších býků v daném ukazateli | <i>RphT</i>  | RPH pro přírůstek v testu             |
| 9     | býk patří hodnotou RPH do 20 % nejlepších býků v daném ukazateli | <i>RphN</i>  | RPH pro životní přírůstek             |
| 8     | býk patří hodnotou RPH do 30 % nejlepších býků v daném ukazateli | <i>RpPP</i>  | RPH pro přímý efekt porody            |
| 7     | býk patří hodnotou RPH do 40 % nejlepších býků v daném ukazateli | <i>RpRU</i>  | RPH pro přímý efekt růst              |
| 6     | býk patří hodnotou RPH do 50 % nejlepších býků v daném ukazateli | <i>MatPP</i> | RPH pro maternální efekt porody       |
| 5     | býk patří hodnotou RPH do průměru býků v daném ukazateli         | <i>MatRU</i> | RPH pro maternální efekt růst         |
| 4     | býk patří hodnotou RPH do 60 % nejlepších býků v daném ukazateli | <i>phTR</i>  | RPH pro lineární hodnocení těl. rámec |
| 3     | býk patří hodnotou RPH do 70 % nejlepších býků v daném ukazateli | <i>phKT</i>  | RPH pro lineární hodnocení kap. těla  |
| 2     | býk patří hodnotou RPH do 80 % nejlepších býků v daném ukazateli | <i>phOS</i>  | RPH pro lineární hodnocení osvalení   |
| 1     | býk patří hodnotou RPH do 90 % nejlepších býků v daném ukazateli | <i>phUT</i>  | RPH pro lineární hodnocení užit. typ  |

### Hlavní selekční kritéria pro výběr do plemenitby na OPB a odchovu u chovatele

Hlavním selekčním kritériem bude pouze lineární hodnocení při základním výběru.

#### Důvody vyřazení před základním výběrem

- hodnocení tělesného rámce (1,2,3 body dle parametrů daného plemene)
- hodnocení bodů za hmotnost (1,2,3 body dle parametrů daného plemene)
- nepředvedení býka k základnímu výběru na ohlávce nebo na vodící tyči
- na základě rozhodnutí majitele býka o jeho vyřazení
- zdravotní důvody (displazie varlat, apod.)

#### Důvody vyřazení při základním výběrem

- hodnocení délky těla (1,2,3 body dle parametrů daného plemene)
- hodnocení ukazatelů kapacity těla (1,2,3 body dle parametrů daného plemene)
- hodnocení ukazatelů osvalení (1,2,3 body dle parametrů daného plemene)
- hodnocení užitkového typu (1,2,3 body dle parametrů daného plemene)
- závažné vady exteriéru při základním výběru
- neodpovídající funkčnost končetin při základním výběru
- zdravotní důvody (displazie varlat, apod.)

## Reklamační řád pro základní výběry býků

Majitel odchovávaného býčka má právo podat reklamaci proti rozhodnutí výběrové komise (ČSCHMS). Tato reklamační může mít písemnou nebo ústní formu. Předmětem reklamační může být pouze konečný výsledek výběru (vybrán, odročen, vyřazen), nikoliv nesouhlas s bodovým hodnocením daného býka. Po skončení základního výběru býků vyzve předseda výběrové komise, nebo příslušný inspektor k podání případných protestů (reklamací). Reklamační se podává písemně (emilem) nejpozději následující den po provedení výběru a to řediteli svazu, řediteli PK a členům výběrové komise (bonitérovi), která hodnocení provedla. Jménem majitele býka může jednat také zástupce odchovny plemenných býků (OPB). V případě neshody mezi verdiktem výběrové komise a majitelem býka je býk odročen a bude proveden nový základní výběr. Provedení nového základního výběru je podmíněno složením kauce 5000 Kč za každého reklamovaného býka. Kauce se skládá na účet ČSCHMS nejpozději do 10-ti kalendářních dnů ode dne provedení základního výběru. V případě, že nebudou peníze připsány na účet v daném termínu, platí původní verdikt výběrové komise a reklamační se dále neřeší. Nový základní výběr se uskuteční do 30-ti dnů od sporného výběru na místě, kde byla podána reklamační, pokud se obě strany nedohodnou jinak. Většinové složení komise nesmí být totožné se složením komise, která vynesla sporný verdikt. O složení nové komise rozhoduje Rada PK daného plemene po dohodě s ČSCHMS. O závěru nového základního výběru je sepsán nový výběrový protokol. Proti tomuto rozhodnutí se již nelze dále odvolat. V případě, že je potvrzeno původní rozhodnutí výběrové komise, propadá kauce ve prospěch ČSCHMS, v opačném případě se vrací majiteli býka do 10-ti kalendářních dnů od provedení nového základního výběru. Náklady spojené s novým základním výběrem (zejména cestovné členů výběrové komise, případně oprávněné nároky spojené s odměnou za odvedenou práci) nese strana, která při svém rozhodnutí či jednání nebyla v právu. Tyto náklady jsou zúčtovány na základě vystavené faktury zaslané druhé straně nejpozději do 14 dnů od provedení opakovaného základního výběru. V každém případě se o reklamační vede písemný zápis. Rozhodnutí výběrové komise se váže ke konkrétnímu zvířeti v konkrétním čase a není možno se na něj odvolávat v případných následných sporech.

Schváleno výborem ČSCHMS dne 21.3.2006 v Hradištku pod Medníkem, změny schváleny 24.7.2019 Grémiem předsedů rad plemenných knih v Hradištku pod Medníkem. Vstupuje v platnost dnem schválení.



|  |  |  |
|--|--|--|
| <b><u>Sekretariát:</u></b> ČSCHMS Praha<br>Těšnov 17<br>11705 Praha 1<br>Mobil : +420 724 007 860<br>Telefon : +420 221 812 865<br>E-mail : <a href="mailto:info@cschms.cz">info@cschms.cz</a> | <b><u>Ředitel PK</u></b> Kopecký Jan<br>Osík 201<br>569 67 Osík u Litomyšle<br>Mobil : +420 724 007 862<br>Telefon : +420 461 612 809<br>E-mail : <a href="mailto:kopecvk@cschms.cz">kopecvk@cschms.cz</a> | <b><u>Adresa PK</u></b> Honová Nina<br>Osvoboditelů 35/9<br>410 02 Lovosice<br>Mobil : +420 724 073 641<br>E-mail : <a href="mailto:honova@cschms.cz">honova@cschms.cz</a> |
|--|--|--|

Číslo : 128332 034 CZ FIŠTA Z CUNKOVA V\* Číslo katalogu 1  
 Dat.nar. : 04.07.2019 Plemeno : T100 Charolais  
 Chovatel : Farma Kozák, s.r.o.  
 Majitel : Farma Kozák, s.r.o.

OOO ZIT 523 EXOTIC SC P 7121849142  
 OO 285 801 HECTOR SC P 4527251265  
 MOO 4257256670 FR BARONNE 4527256670

OTEC ICH 474 CEINTUR ZE STATKU ET PP 413000731271052  
 OMO ZTI 085 VIRGIL SC P 4240983344  
 MO 113304924 FR HIPPOLYTE P 0113304924  
 MMO 110302355 FR ETINCELLE 0110302355

OOM ZCH 942 UNICO SC PP 7121333571  
 OM ZTI 965 TAJFUN ZE ZVÍKOVA P 352000701268031  
 MOM 123364 502 CZ KAMELA SMILOVSKÁ 128502123364

MA 557457 931 CZ /3 ot ALPINA Z OSTRÉHO P 455000557457931  
 OMM ZCH 703 NECESSAIRE 6327793880  
 MM 339446 931 CZ RENA Z OSTRÉHO 253000339446931  
 MMM 222069 931 CZ NARDINA Z OSTRÉHO 253000222069931

Vl.užit:nar: 42 \*\*\* kg ve 120d: 216 kg 210d: 380 kg 365d: 675 kg / kříž: 138 cm  
 Přírustek v testu : 1433 g / 90 přírustek od narození: 1616 g / 97 šourek 38 cm  
 Věk při ZV 470 dní aktuálně k 21.09.20 hmotnost: 761 kg výška v kříži: 142 cm

| PLEMENNÉ HODNOTY |    |     |     |    |     |     |     |     |      | LINEARNÍ HODNOCENÍ |     |     |    |    |    |   |    |
|------------------|----|-----|-----|----|-----|-----|-----|-----|------|--------------------|-----|-----|----|----|----|---|----|
|                  | pp | ru  | pp  | ru | TR  | KT  | OS  | UT  | Hmot | kříž               | TR  | KT  | OS | UT | CE |   |    |
| BÝK              | PE | 101 | 127 | ME | 102 | 94  | 112 | 117 | 116  | 116                |     |     |    |    |    |   |    |
| MATKA            | PE | 98  | 120 | ME | 98  | 104 | 97  | 108 | 110  | 108                | 790 | 146 | 25 | 21 | 19 | 7 | 72 |
| OTEC             | PE | 102 | 116 | ME | 105 | 93  | 113 | 112 | 110  | 110                | 800 | 143 | 27 | 24 | 24 | 9 | 84 |

HODNOCEN: TR 8 / /10 KT / / OS / / UT Výsledek:

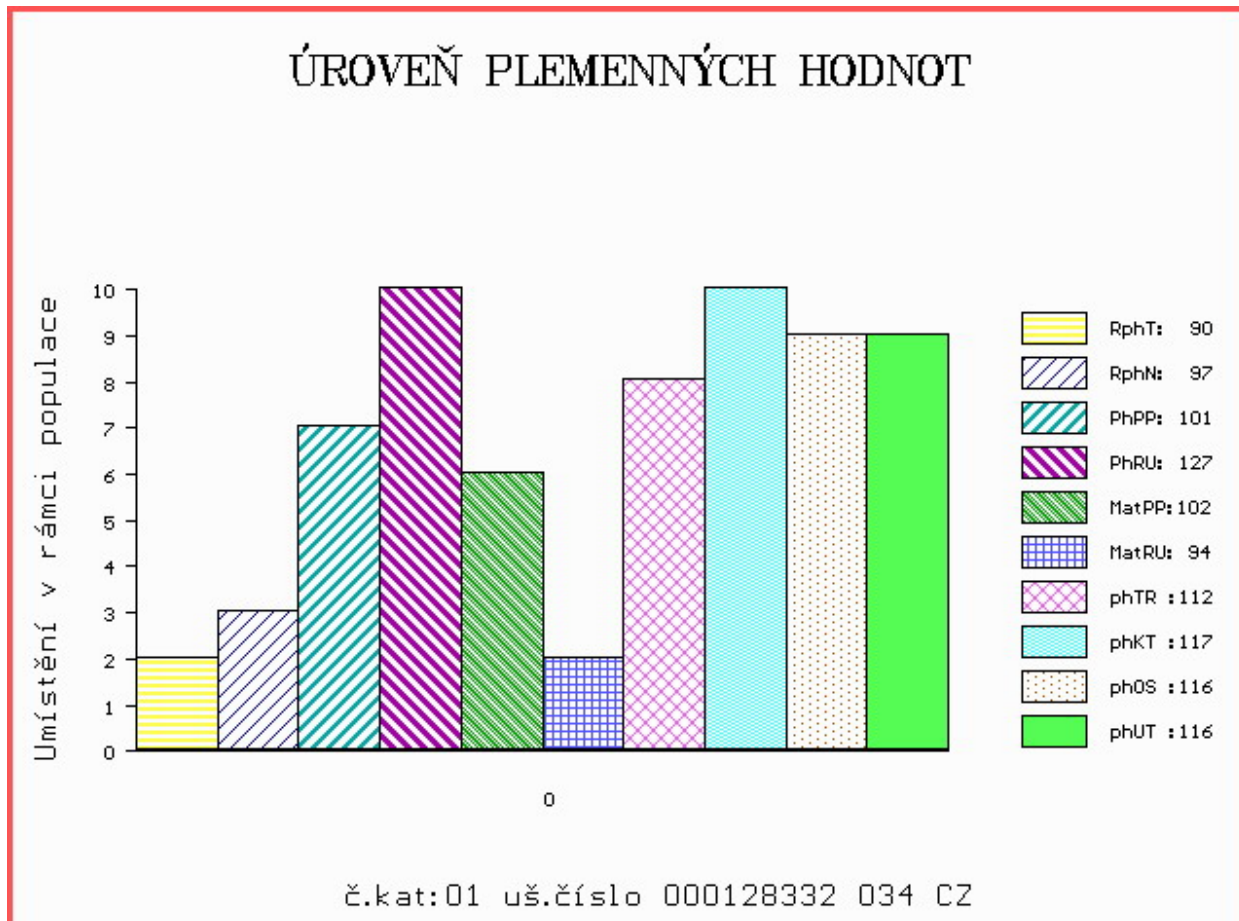

Číslo : 684676 062 CZ FARAON Číslo katalogu 2  
 Dat.nar. : 26.08.2019 Plemeno : T100 Charolais  
 Chovatel : Maso - Závod Hovorany, spol. sr.o.  
 Majitel : Maso - Závod Hovorany, spol. sr.o.

OOO ZTI 088 RUSS 6334971421  
 OO ZIT 784 DISCO 7121758980  
 MOO 7121274012 FR VIKIE 7121274012

OTEC ICH 444 LATINO 6141532035  
 OMO ZTI 240 POPULAIR 7121319473  
 MO 6141531824 FR GALAXIE 6141531824  
 MMO 6141531396 FR VAISSELLE 6141531396

OOM ZTI 904 SESAME 5703388462  
 OM ZIT 339 CASTOR 6146791641  
 MOM 6146791345 FR TRAGEDIE 6146791345

MA 701153 931 CZ /1 ot DENEZ Z OSTRÉHO 455000701153931  
 OMM ZCH 809 PINAY 8552394134  
 MM 297102 931 CZ PRIMA Z OSTRÉHO ET 253000297102931  
 MMM 32632 931 CZ LADY Z OSTRÉHO 253000032632931

Vl.užit:nar: 40 kg ve 120d: 184 kg 210d: 341 kg 365d: 580 kg / kříž: 130 cm  
 Přírustek v testu : 1516 g / 89 přírustek od narození: 1457 g / 91 šourek 37 cm  
 Věk při ZV 417 dní aktuálně k 21.09.20 hmotnost: 611 kg výška v kříži: 133 cm

| PLEMENNÉ HODNOTY |    |     |     |    |    |     |     |     |     | LINEARNÍ HODNOCENÍ |      |     |    |    |    |    |    |
|------------------|----|-----|-----|----|----|-----|-----|-----|-----|--------------------|------|-----|----|----|----|----|----|
|                  | pp | ru  | pp  | ru | TR | KT  | OS  | UT  |     | Hmot               | kříž | TR  | KT | OS | UT | CE |    |
| BÝK              | PE | 107 | 115 | ME | 95 | 110 | 90  | 107 | 111 | 105                |      |     |    |    |    |    |    |
| MATKA            | PE | 103 | 107 | ME | 94 | 121 | 100 | 113 | 115 | 112                | 706  | 145 | 18 | 19 | 18 | 6  | 61 |
| OTEC             | PE | 105 | 120 | ME | 96 | 100 | 106 | 107 | 106 | 106                | 0    | 0   | 0  | 0  | 0  | 0  | 0  |

HODNOCEN: TR 5 / / 9 KT / / OS / / UT Výsledek:

## ÚROVEŇ PLEMENNÝCH HODNOT

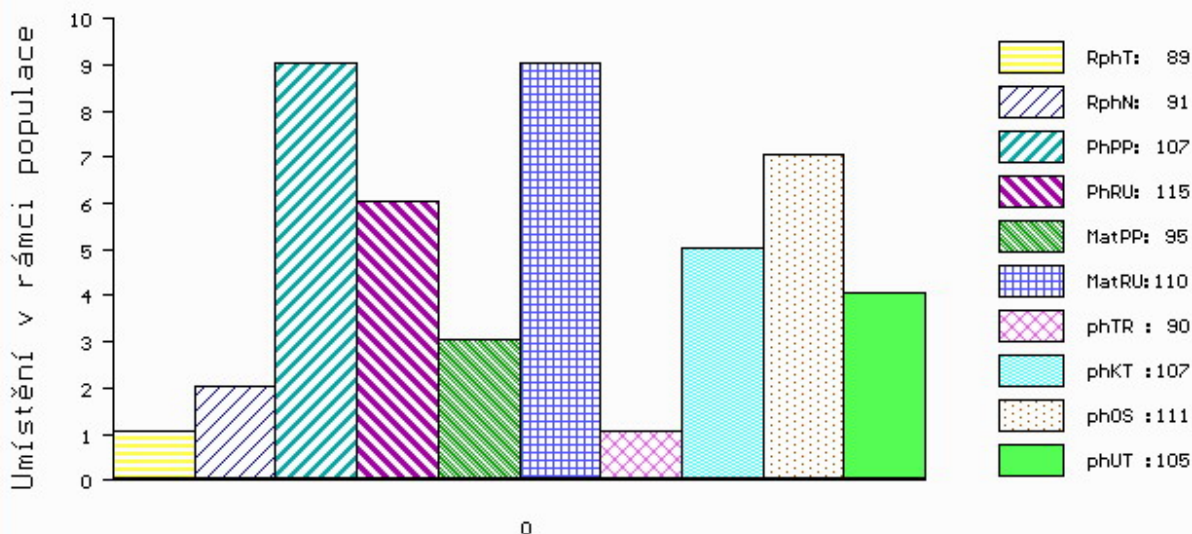

č.kat:02 uš.číslo 000684676 062 CZ

Číslo : 841100 053 CZ FOREST LIPONOVA R\* Číslo katalogu 3  
 Dat.nar. : 30.08.2019 Plemeno : T100 Charolais  
 Chovatel : Liponova AGRO BIO DNL SE  
 Majitel : Liponova AGRO BIO DNL SE

OOO ZCH 944 SAVIGNEUX 2101106933  
 OO ICH 179 CABREL 7121027477  
 MOO 7121331605 FR SHEILA 7121331605

OPEC ICH 441 LUTHER P 7947451231  
 OMO ZTI 713 DREAM SC P 5500982194  
 MO 7950301127 FR GAFSA SC P 7950301127  
 MMO 7950300877 FR CAFARDE 7950300877

OOM 000 GOLD SC P 7121481330  
 OM 289 727 JALON P 5811614075  
 MOM 5815211807 FR GIBALTAR 5815211807

MA 6950963725 FR /1 ot MASCARADE 6950963725  
 OMM ZTI 018 RENOIR RVS 6770160934  
 MM 6950504302 FR DANETTE 6950504302  
 MMM 6850407465 FR BISCOTTE 6950407465

Vl.užit:nar: 49 kg ve 120d: 212 kg 210d: 347 kg 365d: 621 kg / kříž: 139 cm  
 Přírustek v testu : 1950 g / 106 přírustek od narození: 1572 g / 106 šourek 38 cm  
 Věk při ZV 413 dní aktuálně k 21.09.20 hmotnost: 659 kg výška v kříži: 142 cm

| PLEMENNÉ HODNOTY |    |     |     |    |    |     |     |     |     | LINEARNÍ HODNOCENÍ |      |     |    |    |    |    |    |
|------------------|----|-----|-----|----|----|-----|-----|-----|-----|--------------------|------|-----|----|----|----|----|----|
|                  | pp | ru  | pp  | ru | TR | KT  | OS  | UT  |     | Hmot               | kříž | TR  | KT | OS | UT | CE |    |
| BÝK              | PE | 105 | 113 | ME | 95 | 99  | 117 | 105 | 101 | 105                |      |     |    |    |    |    |    |
| MATKA            | PE | 103 | 102 | ME | 93 | 112 | 111 | 102 | 100 | 102                | 715  | 149 | 26 | 20 | 18 | 7  | 71 |
| OPEC             | PE | 112 | 110 | ME | 94 | 94  | 102 | 100 | 98  | 99                 | 0    | 0   | 0  | 0  | 0  | 0  | 0  |

HODNOCEN: TR 10 / /10 KT / / OS / / UT Výsledek:

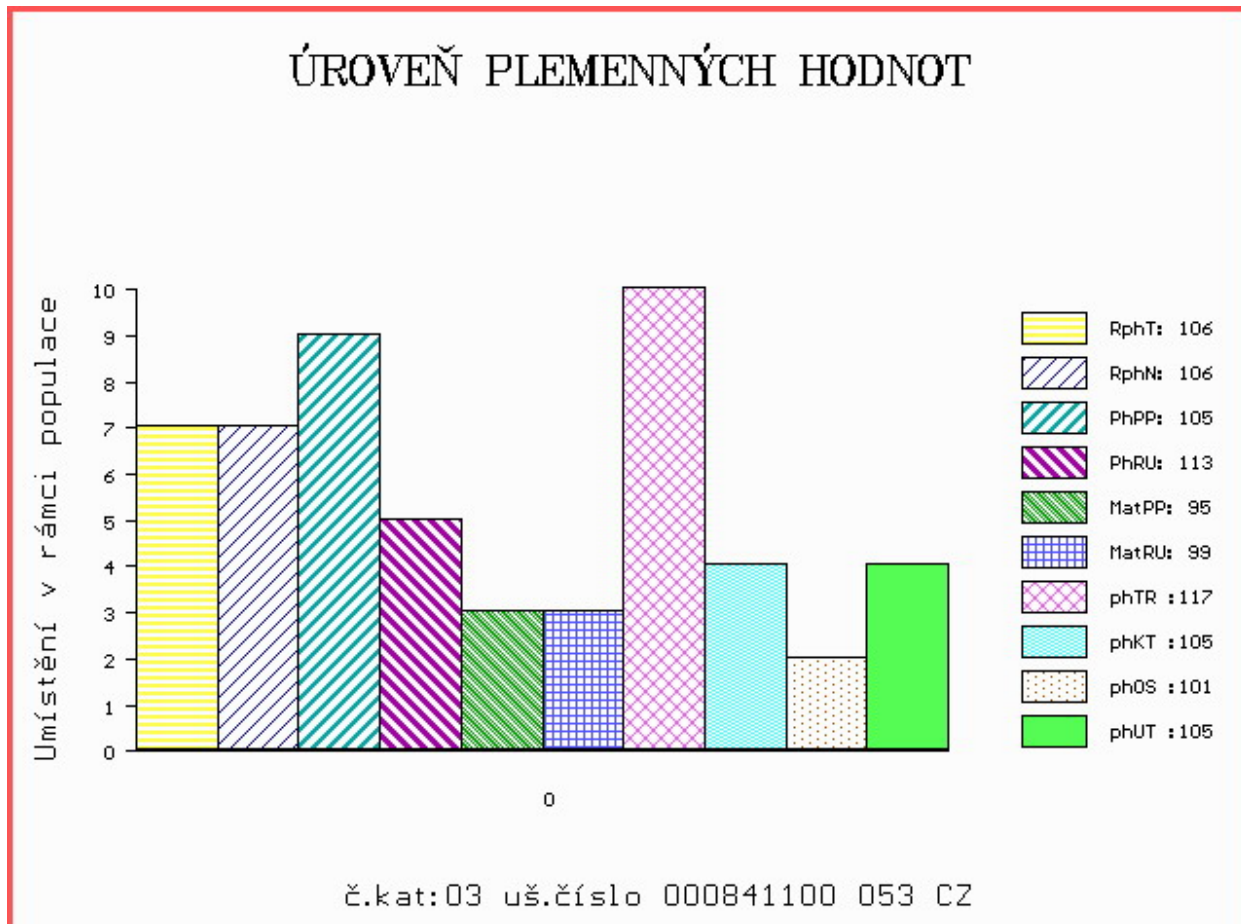

Číslo : 841103 053 CZ FUGAS LIPONOVA R\* Číslo katalogu 4  
 Dat.nar. : 04.09.2019 Plemeno : T100 Charolais  
 Chovatel : Liponova AGRO BIO DNL SE  
 Majitel : Liponova AGRO BIO DNL SE

OOO 280 272 MAR KATZ AV STRÖMSNÄS 20323-0565  
 OO 280 271 VIKING AV SIMONTORP PP 35202-2336  
 MOO 352020202 SE SUNIC AV SIMONTORP P 35202-0202

OTEC ICH 445 FIGUIER P 5455070308  
 OMO ZCH 806 HABIT 7992101442  
 MO 5454299158 FR RHUBARBE 5454299158  
 MMO 5496102410 FR MYRTILLE 5496102410

OOM ZIT 100 VOLTAIRE 4522794020  
 OM ZIT 788 IZOARD 7121954046  
 MOM 7121335711 FR ANNETTE 7121135711

MA 7122247631 FR /1 ot NOBLESSE 7122247631  
 OMM ZTI 085 VIRGIL SC P 4240983344  
 MM 7122084136 FR JUBYLAND 7122084136  
 MMM 7121671493 FR GALOCHE 7121671493

Vl.užit:nar: 48 kg ve 120d: 229 kg 210d: 382 kg 365d: 631 kg / kříž: 137 cm  
 Přírustek v testu : 1875 g / 100 přírustek od narození: 1645 g / 98 šourek 38 cm  
 Věk při ZV 408 dní aktuálně k 21.09.20 hmotnost: 678 kg výška v kříži: 138 cm

| PLEMENNÉ HODNOTY |    |     |     |    |     |     |     |     |     | LINEARNÍ HODNOCENÍ |      |     |    |    |    |    |    |
|------------------|----|-----|-----|----|-----|-----|-----|-----|-----|--------------------|------|-----|----|----|----|----|----|
|                  | pp | ru  | pp  | ru | TR  | KT  | OS  | UT  |     | Hmot               | kříž | TR  | KT | OS | UT | CE |    |
| BÝK              | PE | 97  | 117 | ME | 106 | 106 | 118 | 109 | 107 | 110                |      |     |    |    |    |    |    |
| MATKA            | PE | 83  | 104 | ME | 104 | 118 | 105 | 103 | 102 | 104                | 720  | 148 | 21 | 20 | 18 | 7  | 66 |
| OTEC             | PE | 110 | 112 | ME | 108 | 102 | 108 | 103 | 101 | 104                | 0    | 0   | 0  | 0  | 0  | 0  | 0  |

HODNOCEN: TR 8 / /10 KT / / OS / / UT Výsledek:

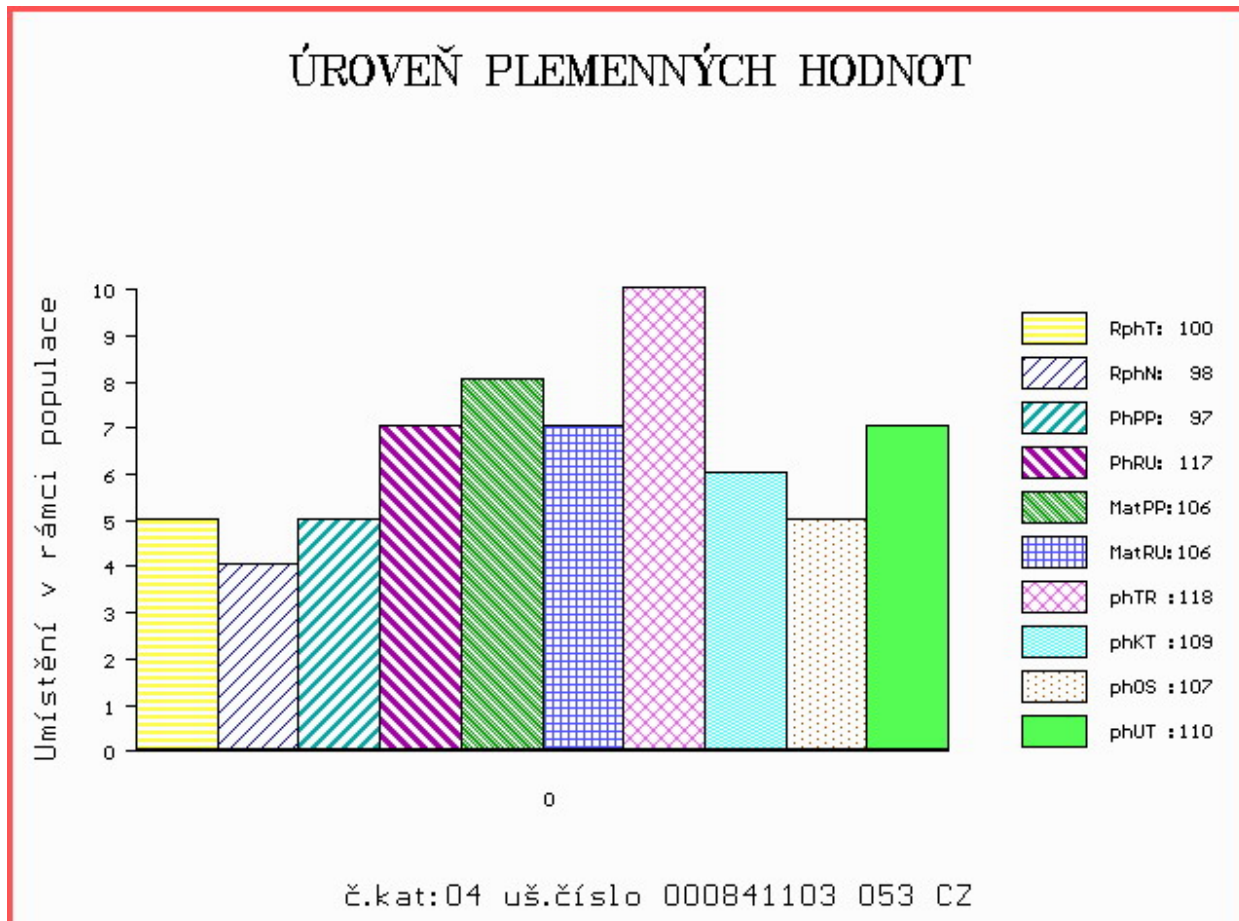



Číslo : 128340 034 CZ FRENKLIN Z CUNKOVA Číslo katalogu 5  
 Dat.nar. : 08.09.2019 Plemeno : T100 Charolais  
 Chovatel : Farma Kozák, s.r.o.  
 Majitel : Farma Kozák, s.r.o.

OOO ZTI 088 RUSS 6334971421  
 OO ZIT 784 DISCO 7121758980  
 MOO 7121274012 FR VIKIE 7121274012

OTEC ICH 444 LATINO 6141532035  
 OMO ZTI 240 POPULAIR 7121319473  
 MO 6141531824 FR GALAXIE 6141531824  
 MMO 6141531396 FR VAISSELLE 6141531396

OOM ZCH 952 JOCRISSE 8594102027  
 OM ZTI 899 BASTION 1001837008  
 MOM 1001832311 FR TOUPIE 1001832311

MA 701146 931 CZ /1 ot CIFRA Z OSTRÉHO 455000701146931  
 OMM ZTI 718 VOIMO 5703556364  
 MM 527765 931 CZ ZONICA Z OSTRÉHO 455000527765931  
 MMM 386298 931 CZ TUNICA Z OSTRÉHO P 455000386298931

Vl.užit:nar: 33 \*\*\* kg ve 120d: 201 kg 210d: 326 kg 365d: 514 kg / kříž: 131 cm  
 Přírustek v testu : 1175 g / 79 přírustek od narození: 1314 g / 85 šourek 36 cm  
 Věk při ZV 404 dní aktuálně k 21.09.20 hmotnost: 531 kg výška v kříži: 135 cm

| PLEMENNÉ HODNOTY |    |     |     |    |     |     |     |     |     | LINEARNÍ HODNOCENÍ |      |     |    |    |    |    |    |
|------------------|----|-----|-----|----|-----|-----|-----|-----|-----|--------------------|------|-----|----|----|----|----|----|
|                  | pp | ru  | pp  | ru | TR  | KT  | OS  | UT  |     | Hmot               | kříž | TR  | KT | OS | UT | CE |    |
| BÝK              | PE | 111 | 113 | ME | 95  | 103 | 86  | 98  | 101 | 98                 |      |     |    |    |    |    |    |
| MATKA            | PE | 96  | 106 | ME | 104 | 106 | 98  | 106 | 108 | 106                | 704  | 146 | 18 | 18 | 17 | 6  | 59 |
| OTEC             | PE | 105 | 120 | ME | 96  | 100 | 106 | 107 | 106 | 106                | 0    | 0   | 0  | 0  | 0  | 0  | 0  |

HODNOCEN: TR 7 / / 5 KT / / OS / / UT Výsledek:

## ÚROVEŇ PLEMENNÝCH HODNOT

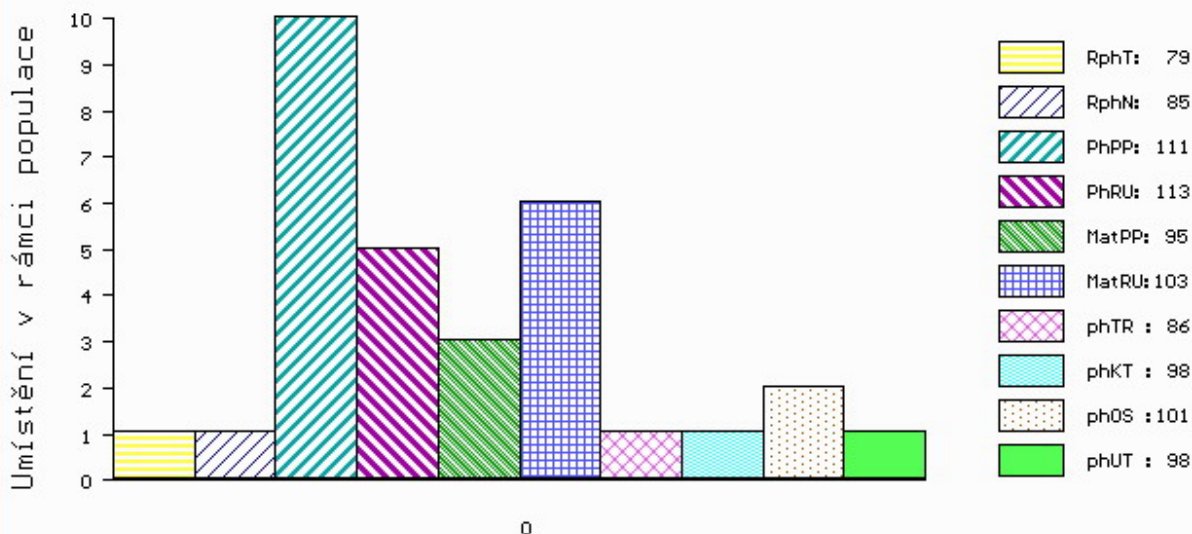

č.kat:05 uš.číslo 000128340 034 CZ

Číslo : 841105 053 CZ FARAON LIPONOVA PP Číslo katalogu 6  
 Dat.nar. : 08.09.2019 Plemeno : T100 Charolais  
 Chovatel : Liponova AGRO BIO DNL SE  
 Majitel : Liponova AGRO BIO DNL SE

OOO 280 272 MAR KATZ AV STRÖMSNÄS 20323-0565  
 OO 280 271 VIKING AV SIMONTORP PP 35202-2336  
 MOO 352020202 SE SUNIC AV SIMONTORP P 35202-0202

OTEC ICH 445 FIGUIER P 5455070308  
 OMO ZCH 806 HABIT 7992101442  
 MO 5454299158 FR RHUBARBE 5454299158  
 MMO 5496102410 FR MYRTILLE 5496102410

OOM ZCH 450 LE REBEL 3695100770  
 OM ZTI 085 VIRGIL SC P 4240983344  
 MOM 7121400365 FR RONDELLE P 7121400365

MA 7122177744 FR /1 ot MARY P 7122177744  
 OMM ZIT 100 VOLTAIRE 4522794020  
 MM 7122175597 FR 7122175597  
 MMM 7121601174 FR 7121601174

Vl.užit:nar: 49 kg ve 120d: 223 kg 210d: 364 kg 365d: 607 kg / kříž: 135 cm  
 Přírustek v testu : 1800 g / 99 přírustek od narození: 1515 g / 99 šourek 39 cm  
 Věk při ZV 404 dní aktuálně k 21.09.20 hmotnost: 623 kg výška v kříži: 136 cm

| PLEMENNÉ HODNOTY |    |     |     |    |     |     |     |     |     | LINEARNÍ HODNOCENÍ |      |     |    |    |    |    |    |
|------------------|----|-----|-----|----|-----|-----|-----|-----|-----|--------------------|------|-----|----|----|----|----|----|
|                  | pp | ru  | pp  | ru | TR  | KT  | OS  | UT  |     | Hmot               | kříž | TR  | KT | OS | UT | CE |    |
| BÝK              | PE | 98  | 115 | ME | 110 | 102 | 112 | 108 | 108 | 110                |      |     |    |    |    |    |    |
| MATKA            | PE | 91  | 106 | ME | 111 | 109 | 102 | 102 | 103 | 104                | 756  | 145 | 27 | 24 | 21 | 9  | 81 |
| OTEC             | PE | 110 | 112 | ME | 108 | 102 | 108 | 103 | 101 | 104                | 0    | 0   | 0  | 0  | 0  | 0  | 0  |

HODNOCEN: TR 7 / /10 KT / / OS / / UT Výsledek:

## ÚROVEŇ PLEMENNÝCH HODNOT

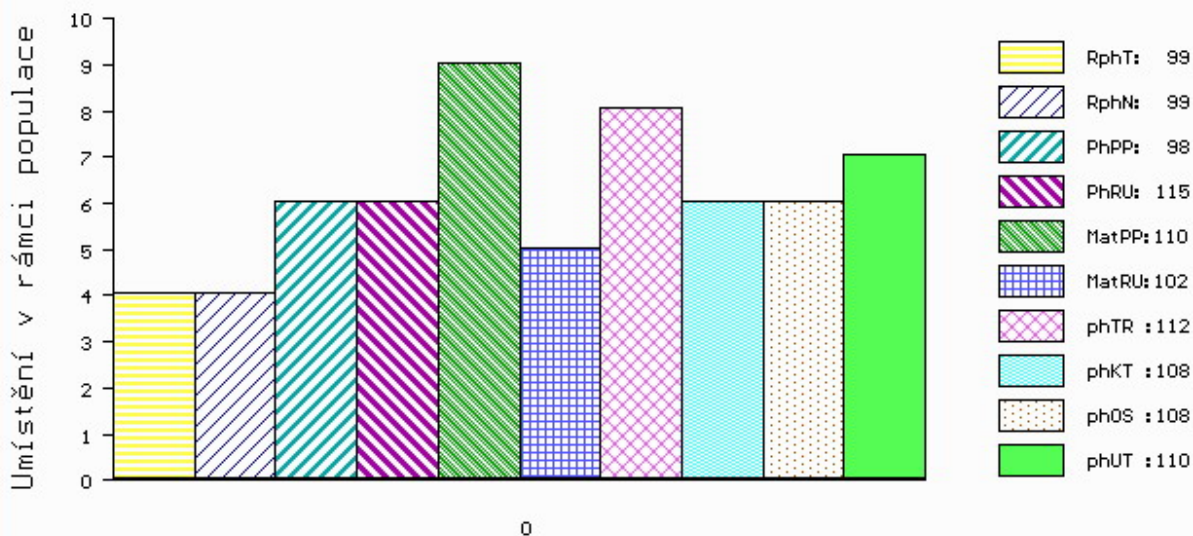

č.kat:06 uš.číslo 000841105 053 CZ

Číslo : 128343 034 CZ FAKIR Z CUNKOVA ET PP Číslo katalogu 7  
 Dat.nar. : 10.09.2019 Plemeno : T100 Charolais  
 Chovatel : Farma Kozák, s.r.o.  
 Majitel : Farma Kozák, s.r.o.

OOO ZCH 945 UNO SC P 4240830479  
 OO ZIT 523 EXOTIC SC P 7121849142  
 MOO 7121434650 FR VARSOVIE 7121434650

OTEC ICH 536 MAGE SE PP 7122406407  
 OMO ZTI 247 VIZIR P 7121074461  
 MO 7121831691 FR GALERE P 7121831691  
 MMO 7121377925 FR CAILLE 7121377925

OOM 281 983 FORGEOT SC P 7121830998  
 OM ICH 056 ISIDOR PP 6770885072  
 MOM 6770762957 FR DERIVE P 6770762957

MA 701193 931 CZ /jalot DIXI Z OSTRÉHO PP 455000701193931  
 OMM ZCH 353 SBPC BIG MAC 12Z P PMC117536  
 MM 386294 931 CZ TARA Z OSTRÉHO P 455000386294931  
 MMM 222069 931 CZ NARDINA Z OSTRÉHO 253000222069931

Vl.užit:nar: 40 \*\*\* kg ve 120d: 222 kg 210d: 358 kg 365d: 595 kg / kříž: 136 cm  
 Přírustek v testu : 1716 g / 95 přírustek od narození: 1520 g / 97 šourek 37 cm  
 Věk při ZV 402 dní aktuálně k 21.09.20 hmotnost: 613 kg výška v kříži: 136 cm

| PLEMENNÉ HODNOTY |    |     |     |    |    |     |     |     |      | LINEARNÍ HODNOCENÍ |     |    |    |    |    |  |
|------------------|----|-----|-----|----|----|-----|-----|-----|------|--------------------|-----|----|----|----|----|--|
|                  | pp | ru  | pp  | ru | TR | KT  | OS  | UT  | Hmot | kříž               | TR  | KT | OS | UT | CE |  |
| BÝK              | PE | 112 | 123 | ME | 98 | 100 | 99  | 98  | 97   | 96                 |     |    |    |    |    |  |
| MATKA            | PE | 111 | 123 | ME | 98 | 114 | 106 | 102 | 100  | 101                | 0 / | 0  | 0  | 0  | 0  |  |
| OTEC             | PE | 103 | 114 | ME | 97 | 93  | 97  | 101 | 102  | 100                | 0 / | 0  | 0  | 0  | 0  |  |

HODNOCEN: TR 7 / /10 KT / / OS / / UT Výsledek:

## ÚROVEŇ PLEMENNÝCH HODNOT

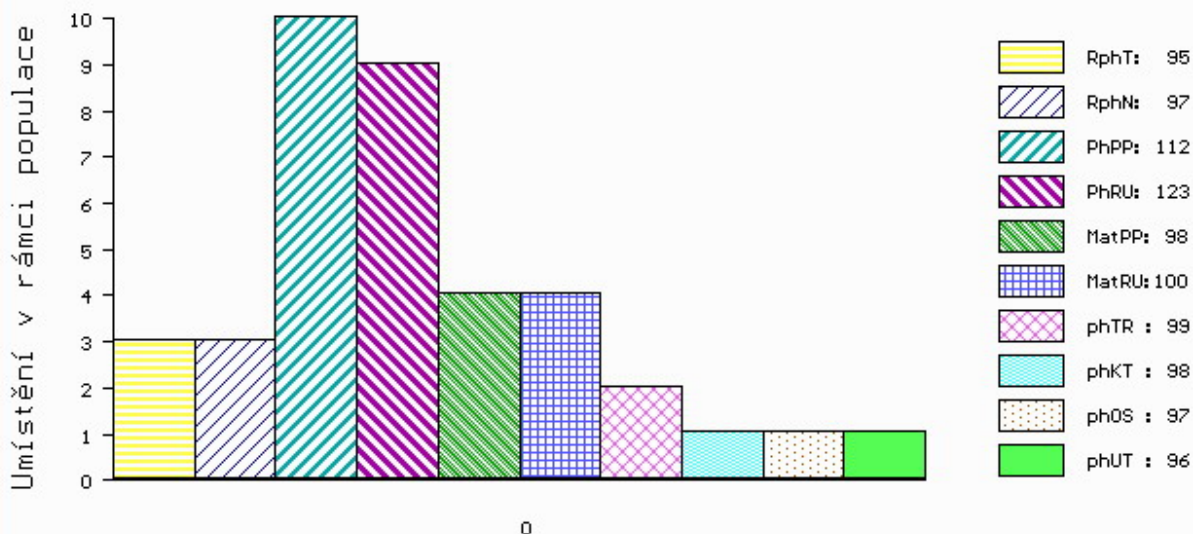

č.kat:07 uš.číslo 000128343 034 CZ

Číslo : 841106 053 CZ FLOYD LIPONOVA P\* Číslo katalogu 8  
 Dat.nar. : 10.09.2019 Plemeno : T100 Charolais  
 Chovatel : Liponova AGRO BIO DNL SE  
 Majitel : Liponova AGRO BIO DNL SE

OOO ZCH 944 SAVIGNEUX 2101106933  
 OO ICH 179 CABREL 7121027477  
 MOO 7121331605 FR SHEILA 7121331605

OTEC ICH 441 LUTHER P 7947451231  
 OMO ZTI 713 DREAM SC P 5500982194  
 MO 7950301127 FR GAFSA SC P 7950301127  
 MMO 7950300877 FR CAFARDE 7950300877

OOM 280 271 VIKING AV SIMONTORP PP 35202-2336  
 OM ICH 445 FIGUIER P 5455070308  
 MOM 5454299158 FR RHUBARBE 5454299158

MA 4242615656 FR /1 ot MEMOIRE P 4242615656  
 OMM ZIT 100 VOLTAIRE 4522794020  
 MM 4242144489 FR IDEE 4242144489  
 MMM 4241609178 FR EMOTION 4241609178

Vl.užit:nar: 48 kg ve 120d: 214 kg 210d: 359 kg 365d: 601 kg / kříž: 138 cm  
 Přírustek v testu : 1750 g / 102 přírustek od narození: 1517 g / 102 šourek 37 cm  
 Věk při ZV 402 dní aktuálně k 21.09.20 hmotnost: 620 kg výška v kříži: 138 cm

| PLEMENNÉ HODNOTY |    |     |     |    |    |     |     |     |     | LINEARNÍ HODNOCENÍ |      |     |    |    |    |    |    |
|------------------|----|-----|-----|----|----|-----|-----|-----|-----|--------------------|------|-----|----|----|----|----|----|
|                  | pp | ru  | pp  | ru | TR | KT  | OS  | UT  |     | Hmot               | kříž | TR  | KT | OS | UT | CE |    |
| BÝK              | PE | 105 | 114 | ME | 96 | 99  | 111 | 106 | 103 | 106                |      |     |    |    |    |    |    |
| MATKA            | PE | 102 | 108 | ME | 97 | 109 | 107 | 104 | 102 | 104                | 731  | 149 | 22 | 19 | 18 | 6  | 65 |
| OTEC             | PE | 112 | 110 | ME | 94 | 94  | 102 | 100 | 98  | 99                 | 0    | 0   | 0  | 0  | 0  | 0  | 0  |

HODNOCEN: TR 8 / /10 KT / / OS / / UT Výsledek:

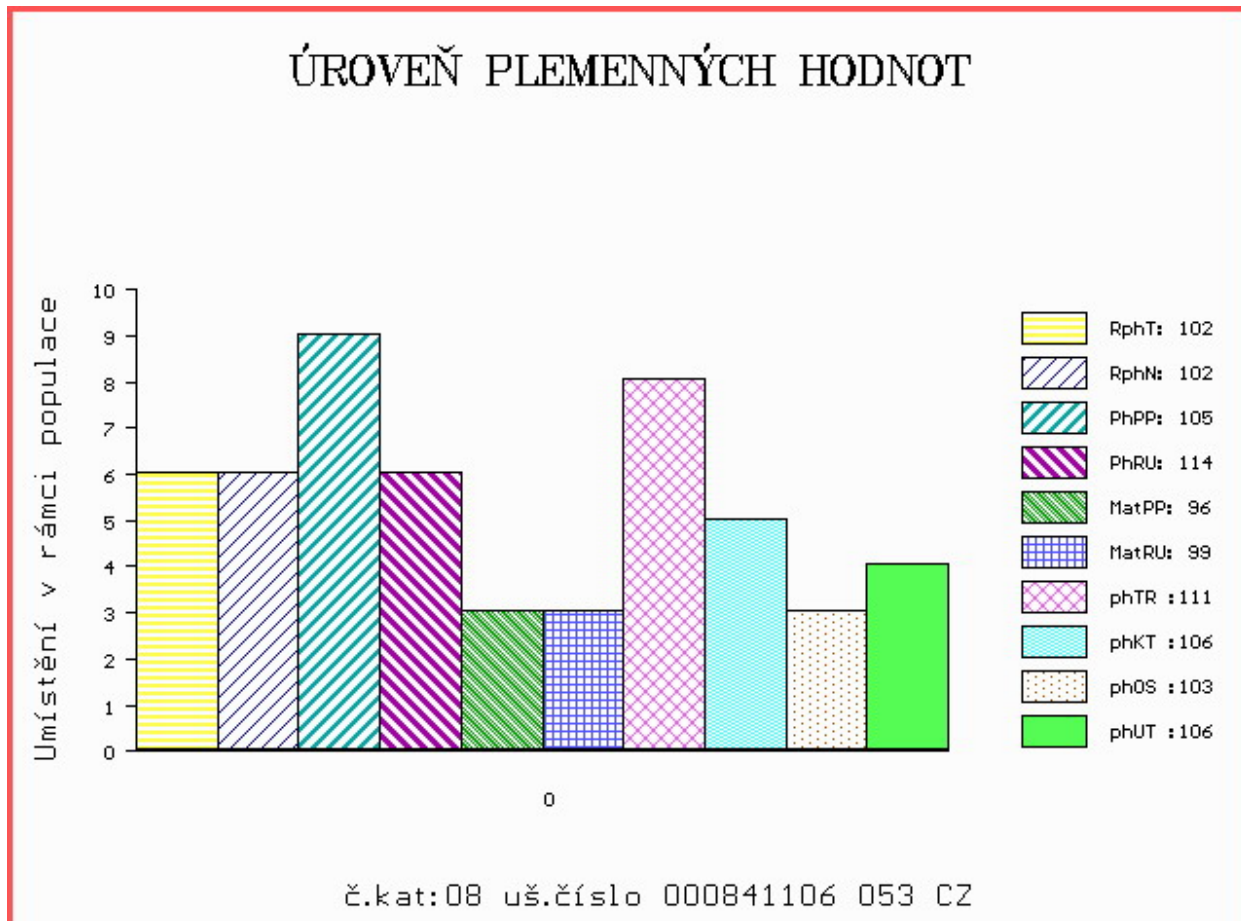

Číslo : 841107 053 CZ FRENČIS LIPONOVA R\* Číslo katalogu 9  
 Dat.nar. : 10.09.2019 Plemeno : T100 Charolais  
 Chovatel : Liponova AGRO BIO DNL SE  
 Majitel : Liponova AGRO BIO DNL SE

OOO 280 272 MAR KATZ AV STRÖMSNÄS 20323-0565  
 OO 280 271 VIKING AV SIMONTORP PP 35202-2336  
 MOO 352020202 SE SUNIC AV SIMONTORP P 35202-0202

OTEC ICH 445 FIGUIER P 5455070308  
 OMO ZCH 806 HABIT 7992101442  
 MO 5454299158 FR RHUBARBE 5454299158  
 MMO 5496102410 FR MYRTILLE 5496102410

OOM ZCH 942 UNICO SC PP 7121333571  
 OM ZIT 340 ENRICO SC P 8563019066  
 MOM 8563018323 FR TEINTE 8563018323

MA 7122177706 FR /1 ot MADINA 7122177706  
 OMM ZTI 240 POPULAIR 7121319473  
 MM 7122175554 FR 7122175554  
 MMM 7121601147 FR 7121601147

Vl.užit:nar: 42 kg ve 120d: 205 kg 210d: 319 kg 365d: 584 kg / kříž: 131 cm  
 Přírustek v testu : 1775 g / 94 přírustek od narození: 1491 g / 92 šourek 37 cm  
 Věk při ZV 402 dní aktuálně k 21.09.20 hmotnost: 604 kg výška v kříži: 131 cm

| PLEMENNÉ HODNOTY |    |     |     |    |     |     |     |     |     | LINEARNÍ HODNOCENÍ |      |     |    |    |    |    |    |
|------------------|----|-----|-----|----|-----|-----|-----|-----|-----|--------------------|------|-----|----|----|----|----|----|
|                  | pp | ru  | pp  | ru | TR  | KT  | OS  | UT  |     | Hmot               | kříž | TR  | KT | OS | UT | CE |    |
| BÝK              | PE | 108 | 111 | ME | 108 | 100 | 103 | 101 | 99  | 102                |      |     |    |    |    |    |    |
| MATKA            | PE | 97  | 105 | ME | 114 | 100 | 98  | 100 | 100 | 100                | 802  | 144 | 27 | 22 | 19 | 8  | 76 |
| OTEC             | PE | 110 | 112 | ME | 108 | 102 | 108 | 103 | 101 | 104                | 0    | 0   | 0  | 0  | 0  | 0  | 0  |

HODNOCEN: TR 5 / / 9 KT / / OS / / UT Výsledek:

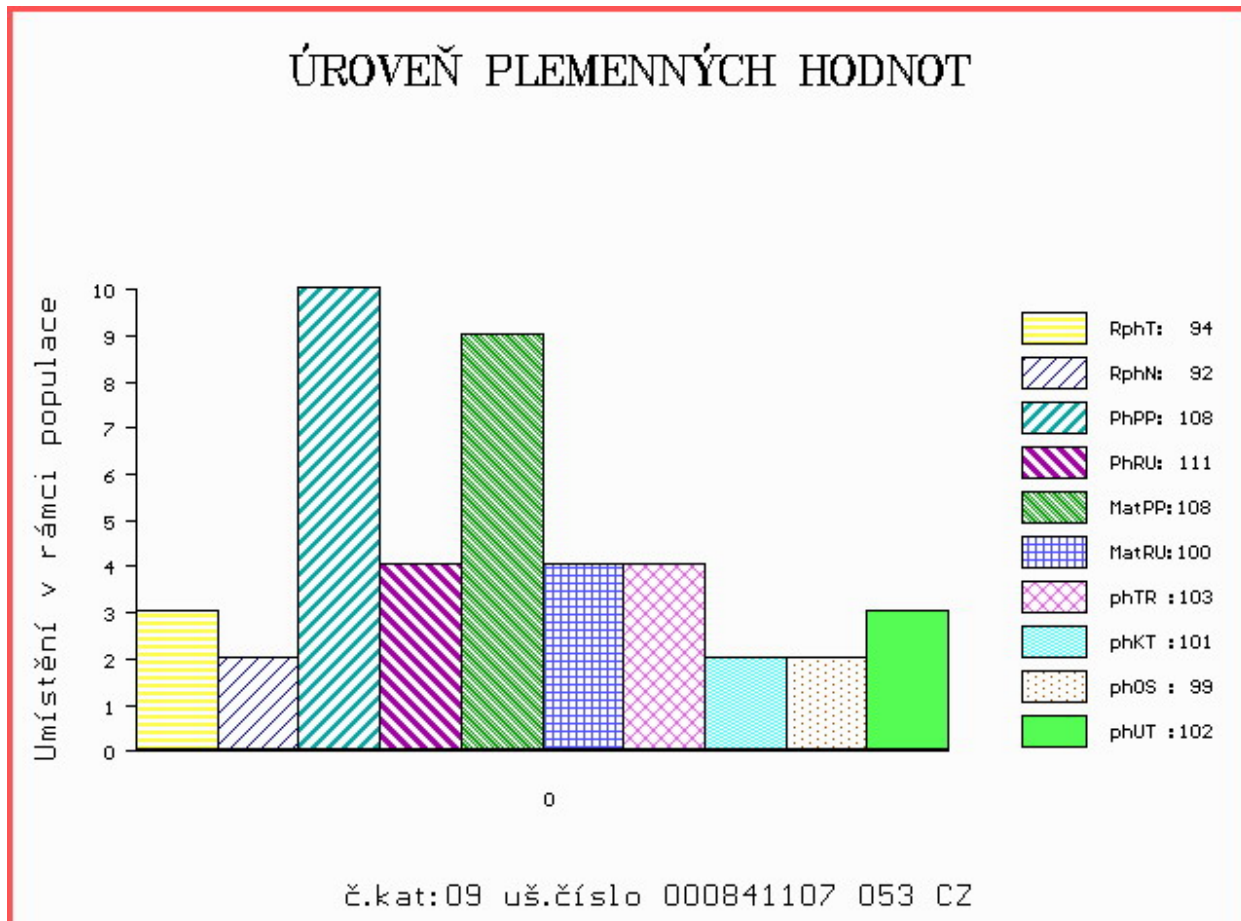

Číslo : 841108 053 CZ FERRO LIPONOVA P\* Číslo katalogu 10  
 Dat.nar. : 10.09.2019 Plemeno : T100 Charolais  
 Chovatel : Liponova AGRO BIO DNL SE  
 Majitel : Liponova AGRO BIO DNL SE

OOO ZCH 944 SAVIGNEUX 2101106933  
 OO ICH 179 CABREL 7121027477  
 MOO 7121331605 FR SHEILA 7121331605

OTEC ICH 441 LUTHER P 7947451231  
 OMO ZTI 713 DREAM SC P 5500982194  
 MO 7950301127 FR GAFSA SC P 7950301127  
 MMO 7950300877 FR CAFARDE 7950300877

OOM 281 983 FORGEOT SC P 7121830998  
 OM ICH 056 ISIDOR PP 6770885072  
 MOM 6770762957 FR DERIVE P 6770762957

MA 7122067085 FR /1 ot NABILA SC P 7122067085  
 OMM 289 733 TENOR 2000 7121162950  
 MM 7121481280 FR FRIDELLE 7121481280  
 MMM 7121075814 FR BRETONNE 7121075814

Vl.užit:nar: 45 kg ve 120d: 225 kg 210d: 358 kg 365d: 600 kg / kříž: 138 cm  
 Přírustek v testu : 1608 g / 95 přírustek od narození: 1523 g / 96 šourek 38 cm  
 Věk při ZV 402 dní aktuálně k 21.09.20 hmotnost: 619 kg výška v kříži: 138 cm

| PLEMENNÉ HODNOTY |    |     |     |    |     |     |     |     |     | LINEARNÍ HODNOCENÍ |      |     |    |    |    |    |    |
|------------------|----|-----|-----|----|-----|-----|-----|-----|-----|--------------------|------|-----|----|----|----|----|----|
|                  | pp | ru  | pp  | ru | TR  | KT  | OS  | UT  |     | Hmot               | kříž | TR  | KT | OS | UT | CE |    |
| BÝK              | PE | 109 | 116 | ME | 95  | 99  | 109 | 107 | 105 | 106                |      |     |    |    |    |    |    |
| MATKA            | PE | 103 | 105 | ME | 100 | 109 | 105 | 103 | 103 | 103                | 718  | 143 | 26 | 22 | 19 | 8  | 75 |
| OTEC             | PE | 112 | 110 | ME | 94  | 94  | 102 | 100 | 98  | 99                 | 0    | 0   | 0  | 0  | 0  | 0  | 0  |

HODNOCEN: TR 8 / /10 KT / / OS / / UT Výsledek:

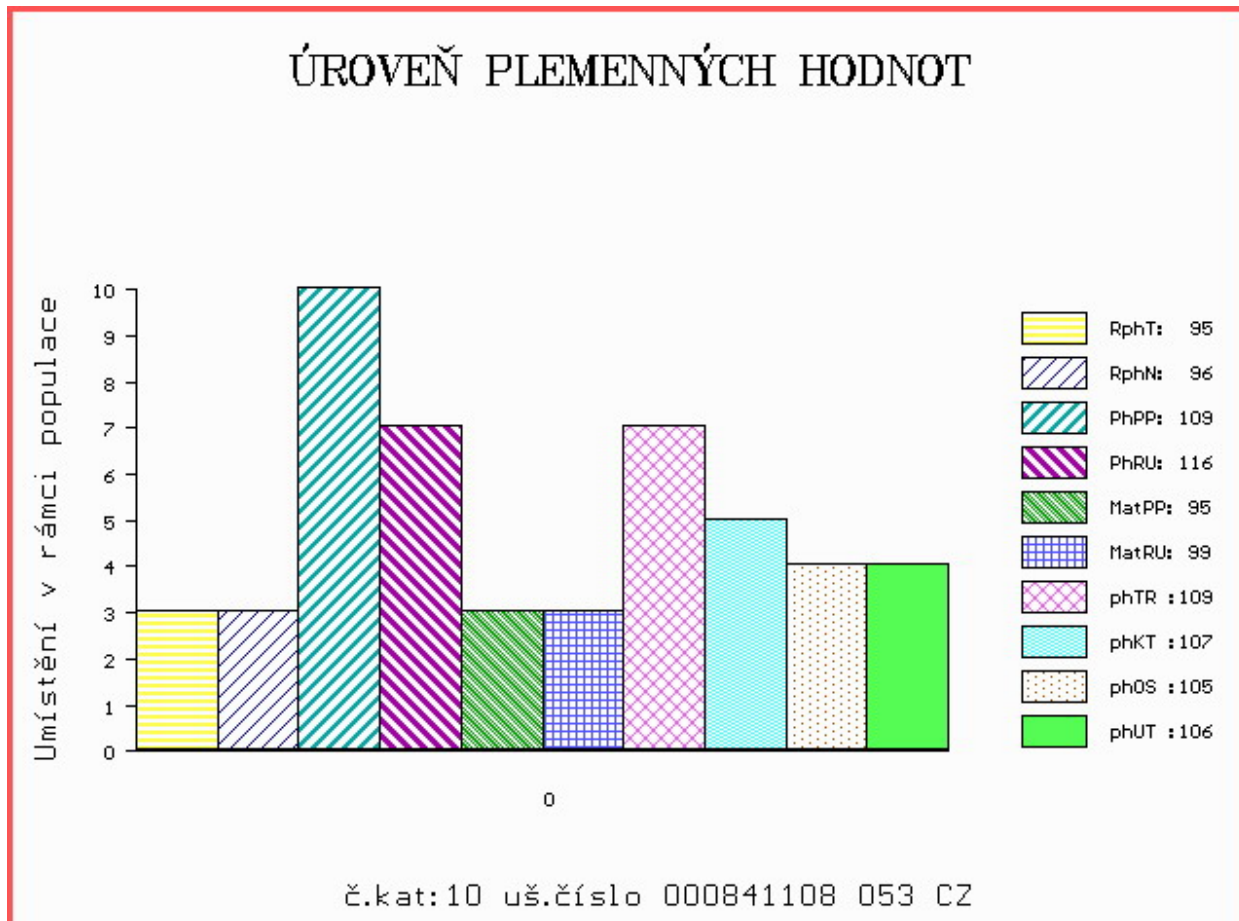

Číslo : **841111 053 CZ** FIDO LIPONOVA V\* Číslo katalogu 11  
 Dat.nar. : 12.09.2019 Plemeno : T100 Charolais  
 Chovatel : Liponova AGRO BIO DNL SE  
 Majitel : Liponova AGRO BIO DNL SE

OOO ZTI 712 CABAR SC P 5703713148  
 OO 288 824 GHANA PP 8541877411  
 MOO 8541871388 FR CANA P 8541871388

OPEC ICH 451 LIBAN PP 8901666853  
 OMO ZIT 340 ENRICO SC P 8563019066  
 MO 8901663500 FR HAICHA P 8901663500  
 MMO 8901667710 FR BEREZINA 8901667710

OOM ZCH 703 NECESSAIRE 6327793880  
 OM ZIT 100 VOLTAIRE 4522794020  
 MOM 4522791051 FR SAVANE 4522791051

MA 4242629974 FR /1 ot MARIA 4242629974  
 OMM ZTI 900 ARTOIS 5810006623  
 MM 4242002910 FR HULOTTE 4242002910  
 MMM 4241582505 FR ESQUISSE 4241582505

Vl.užit:nar: 50 kg ve 120d: 203 kg 210d: 311 kg 365d: 618 kg / kříž: 140 cm  
 Přírustek v testu : 1975 g / 104 přírustek od narození: 1565 g / 95 šourek 38 cm  
 Věk při ZV 400 dní aktuálně k 21.09.20 hmotnost: 637 kg výška v kříži: 140 cm

| PLEMENNÉ HODNOTY |    |    |     |    |     |     |     |     |     | LINEARNÍ HODNOCENÍ |      |     |    |    |    |    |    |
|------------------|----|----|-----|----|-----|-----|-----|-----|-----|--------------------|------|-----|----|----|----|----|----|
|                  | pp | ru | pp  | ru | TR  | KT  | OS  | UT  |     | Hmot               | kříž | TR  | KT | OS | UT | CE |    |
| BÝK              | PE | 88 | 106 | ME | 102 | 108 | 103 | 101 | 100 | 102                |      |     |    |    |    |    |    |
| MATKA            | PE | 97 | 105 | ME | 97  | 112 | 99  | 99  | 98  | 99                 | 722  | 151 | 26 | 21 | 17 | 8  | 72 |
| OPEC             | PE | 79 | 100 | ME | 104 | 108 | 109 | 108 | 107 | 108                | 0    | 0   | 0  | 0  | 0  | 0  | 0  |

HODNOCEN: TR 9 / /10 KT / / OS / / UT Výsledek:

## ÚROVEŇ PLEMENNÝCH HODNOT

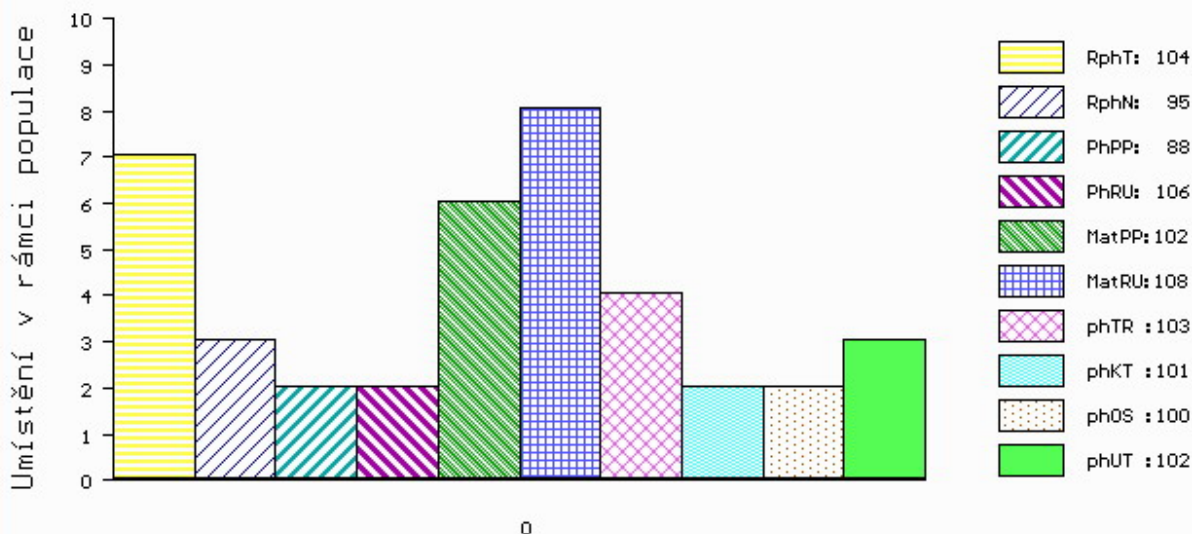

č.kat:11 uš.číslo 000841111 053 CZ

Číslo : 841115 053 CZ      **FILLA LIPONOVA R\***      Číslo katalogu 12  
 Dat.nar. : 22.09.2019 Plemeno : T100      Charolais  
 Chovatel : Liponova AGRO BIO DNL SE  
 Majitel : Liponova AGRO BIO DNL SE

OOO      280 272      MAR KATZ AV STRÖMSNÄS      20323-0565  
 OO      280 271      VIKING AV SIMONTORP PP      35202-2336  
 MOO      352020202 SE      SUNIC AV SIMONTORP P      35202-0202

**O**TEC    **ICH**    **445**                      **FIGUIER P**                                      **5455070308**  
 OMO      ZCH 806      HABIT                                      7992101442  
 MO      5454299158 FR      RHUBARBE                                      5454299158  
 MMO      5496102410 FR      MYRTILLE                                      5496102410

OOM      ZCH 703      NECESSAIRE                                      6327793880  
 OM      289 759      BRONX                                      5703640390  
 MOM      1001833421 FR      UNIPARE                                      1001833421

**MA**    **7122177716 FR**    /1 ot **MAYA**                                      **7122177716**  
 OMM      289 790      GAROU P                                      8541877379  
 MM      7122175604 FR                                      7122175604  
 MMM      7121599325 FR                                      7121599325

Vl.užit:nar: 49      kg ve 120d: 209 kg 210d: 313 kg 365d: 592 kg / kříž: 136 cm  
 Přírustek v testu : 1691 g / 94      přírustek od narození: 1488 g / 91      šourek 39 cm  
 Věk při ZV 390 dní aktuálně k 21.09.20 hmotnost: 592 kg      výška v kříži: 136 cm

| PLEMENNÉ HODNOTY |    |     |     |    |     |     |     |     |     | LINEARNÍ HODNOCENÍ |      |    |    |    |    |    |
|------------------|----|-----|-----|----|-----|-----|-----|-----|-----|--------------------|------|----|----|----|----|----|
|                  | pp | ru  | pp  | ru | TR  | KT  | OS  | UT  |     | Hmot               | kříž | TR | KT | OS | UT | CE |
| BÝK              | PE | 102 | 110 | ME | 104 | 102 | 96  | 94  | 96  |                    |      |    |    |    |    |    |
| MATKA            | PE | 98  | 100 | ME | 98  | 106 | 95  | 93  | 93  | 763                | 149  | 23 | 20 | 18 | 7  | 68 |
| OTEC             | PE | 110 | 112 | ME | 108 | 102 | 108 | 103 | 101 | 104                | 0    | 0  | 0  | 0  | 0  | 0  |

HODNOCEN: TR 8 / / 9 KT / / OS / / UT Výsledek:

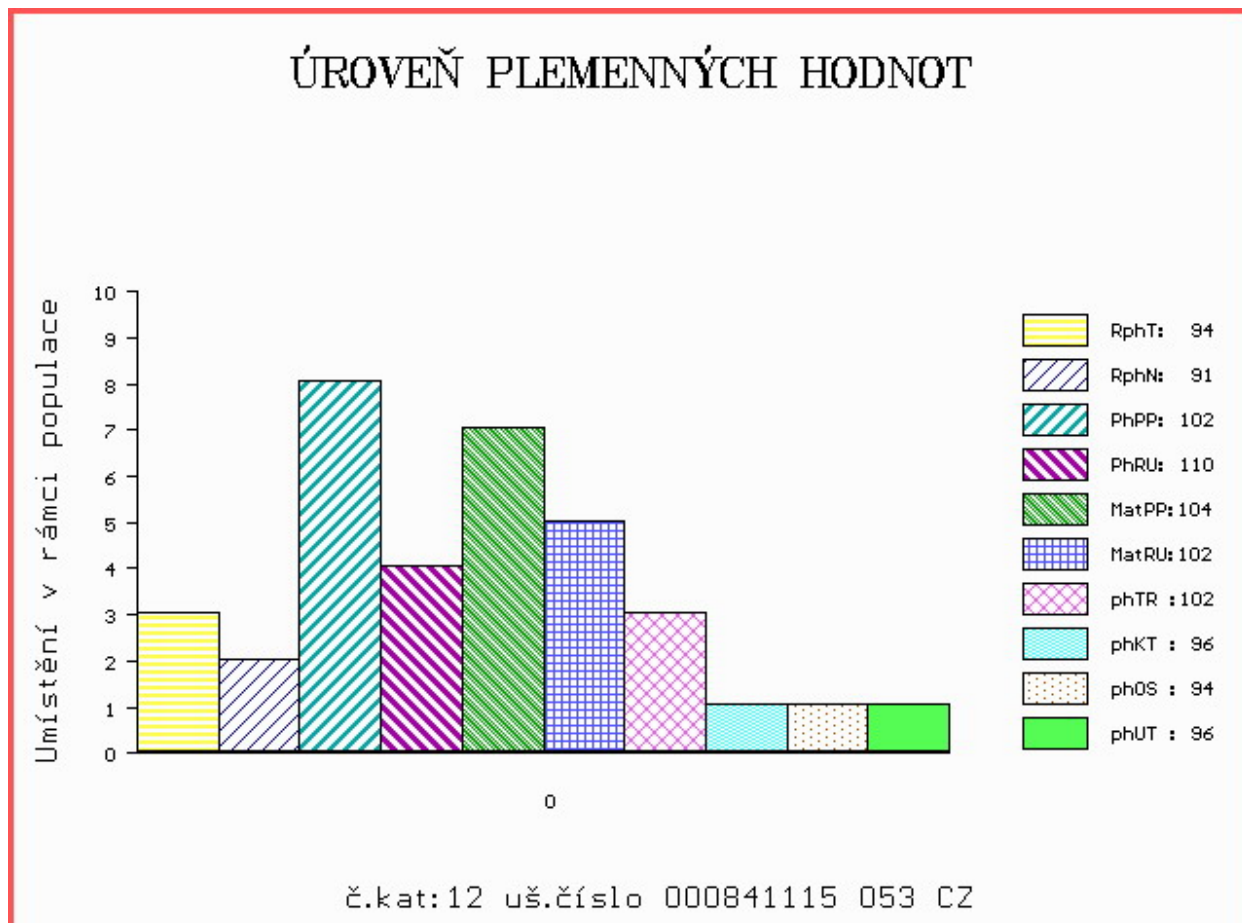



Číslo : 841116 053 CZ FALCO LIPONOVA P\* Číslo katalogu 13  
 Dat.nar. : 24.09.2019 Plemeno : T100 Charolais  
 Chovatel : Liponova AGRO BIO DNL SE  
 Majitel : Liponova AGRO BIO DNL SE

OOO 280 272 MAR KATZ AV STRÖMSNÄS 20323-0565  
 OO 280 271 VIKING AV SIMONTORP PP 35202-2336  
 MOO 352020202 SE SUNIC AV SIMONTORP P 35202-0202

OTEC ICH 445 FIGUIER P 5455070308  
 OMO ZCH 806 HABIT 7992101442  
 MO 5454299158 FR RHUBARBE 5454299158  
 MMO 5496102410 FR MYRTILLE 5496102410

OOM ZIT 339 CASTOR 6146791641  
 OM ZIT 789 ISOLA 4242144588  
 MOM 4241492616 FR DORURE 4241492616

MA 4242615628 FR /1 ot MARIJUANA 4242615628  
 OMM 289 762 VIRY 7121184435  
 MM 4244007939 FR HAITIENNE 4244007939  
 MMM 4241341684 FR CHARLOTTE 4241341684

Vl.užit:nar: 50 kg ve 120d: 189 kg 210d: 325 kg 365d: 570 kg / kříž: 136 cm  
 Přírustek v testu : 1791 g / 99 přírustek od narození: 1424 g / 96 šourek 37 cm  
 Věk při ZV 388 dní aktuálně k 21.09.20 hmotnost: 567 kg výška v kříži: 136 cm

| PLEMENNÉ HODNOTY |    |     |     |    |     |     |     |     |     | LINEARNÍ HODNOCENÍ |      |     |    |    |    |    |    |
|------------------|----|-----|-----|----|-----|-----|-----|-----|-----|--------------------|------|-----|----|----|----|----|----|
|                  | pp | ru  | pp  | ru | TR  | KT  | OS  | UT  |     | Hmot               | kříž | TR  | KT | OS | UT | CE |    |
| BÝK              | PE | 97  | 106 | ME | 107 | 103 | 104 | 100 | 100 | 101                |      |     |    |    |    |    |    |
| MATKA            | PE | 90  | 102 | ME | 102 | 102 | 102 | 102 | 103 | 103                | 730  | 141 | 24 | 21 | 18 | 8  | 71 |
| OTEC             | PE | 110 | 112 | ME | 108 | 102 | 108 | 103 | 101 | 104                | 0    | 0   | 0  | 0  | 0  | 0  | 0  |

HODNOCEN: TR 8 / / 8 KT / / OS / / UT Výsledek:

## ÚROVEŇ PLEMENNÝCH HODNOT

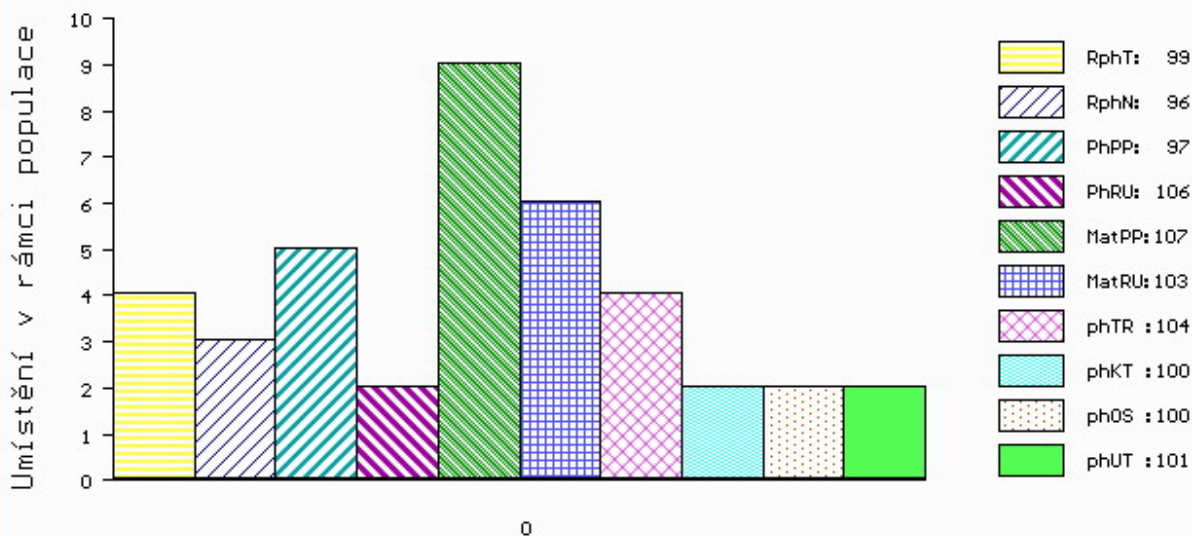

č.kat:13 uš.číslo 000841116 053 CZ

Číslo : 841117 053 CZ FLORIAN LIPONOVA P\* Číslo katalogu 14  
 Dat.nar. : 26.09.2019 Plemeno : T100 Charolais  
 Chovatel : Liponova AGRO BIO DNL SE  
 Majitel : Liponova AGRO BIO DNL SE

OOO ZTI 712 CABAR SC P 5703713148  
 OO 281 983 FORGEOT SC P 7121830998  
 MOO 7121271972 FR SOUTERELLE 7121271972

OTEC ZIT 787 ICEBERG PP 6950750721  
 OMO ZTI 085 VIRGIL SC P 4240983344  
 MO 6950644887 FR FLAMME P 6950644887  
 MMO 6950459226 FR CHARADE 6950459226

OOM ZCH 944 SAVIGNEUX 2101106933  
 OM ICH 179 CABREL 7121027477  
 MOM 7121331605 FR SHEILA 7121331605

MA 7122177699 FR /1 ot MACY 7122177699  
 OMM 289 722 GANDY P 7121581110  
 MM 7122175610 FR 7122175610  
 MMM 112314483 FR 0112314483

Vl.užit:nar: 50 kg ve 120d: 195 kg 210d: 320 kg 365d: 560 kg / kříž: 137 cm  
 Přírustek v testu : 1741 g / 101 přírustek od narození: 1396 g / 100 šourek 37 cm  
 Věk při ZV 386 dní aktuálně k 21.09.20 hmotnost: 554 kg výška v kříži: 137 cm

| PLEMENNÉ HODNOTY |    |    |     |    |    |     |     |     |     | LINEARNÍ HODNOCENÍ |      |     |    |    |    |    |    |
|------------------|----|----|-----|----|----|-----|-----|-----|-----|--------------------|------|-----|----|----|----|----|----|
|                  | pp | ru | pp  | ru | TR | KT  | OS  | UT  |     | Hmot               | kříž | TR  | KT | OS | UT | CE |    |
| BÝK              | PE | 93 | 103 | ME | 92 | 107 | 99  | 93  | 91  | 93                 |      |     |    |    |    |    |    |
| MATKA            | PE | 96 | 98  | ME | 92 | 101 | 97  | 95  | 93  | 95                 | 626  | 145 | 21 | 19 | 17 | 6  | 63 |
| OTEC             | PE | 92 | 108 | ME | 87 | 115 | 102 | 101 | 100 | 101                | 0    | 0   | 0  | 0  | 0  | 0  | 0  |

HODNOCEN: TR 8 / / 8 KT / / OS / / UT Výsledek:

## ÚROVEŇ PLEMENNÝCH HODNOT

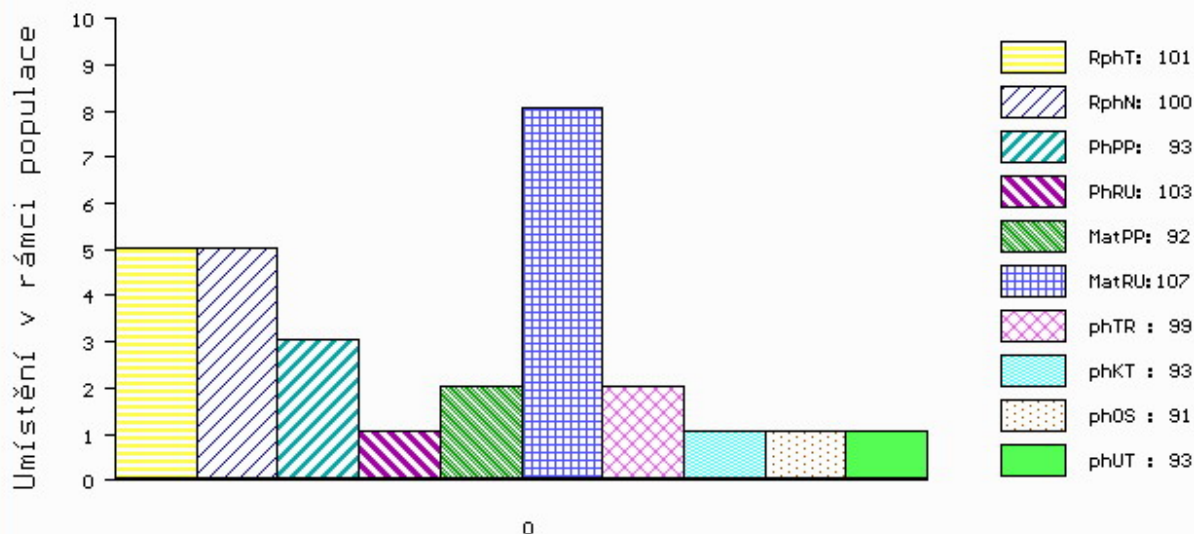

č.kat:14 uš.číslo 000841117 053 CZ

Číslo : 841119 053 CZ FREDY LIPONOVA P\* Číslo katalogu 15  
 Dat.nar. : 28.09.2019 Plemeno : T100 Charolais  
 Chovatel : Liponova AGRO BIO DNL SE  
 Majitel : Liponova AGRO BIO DNL SE

OOO ZTI 712 CABAR SC P 5703713148  
 OO 288 824 GHANA PP 8541877411  
 MOO 8541871388 FR CANA P 8541871388

OPEC ICH 451 LIBAN PP 8901666853  
 OMO ZIT 340 ENRICO SC P 8563019066  
 MO 8901663500 FR HAICHA P 8901663500  
 MMO 8901667710 FR BEREZINA 8901667710

OOM 000 INSPIRE 7121723971  
 OM 289 721 LARZAC 7122225024  
 MOM 7121641570 FR FEMINA 7121641570

MA 7122217554 FR /1 ot NIAGARA 7122217554  
 OMM ZTI 567 TAMILLY 7957090255  
 MM 7122054338 FR ILONA 7122054338  
 MMM 7121639852 FR EGLANTINE 7121639852

Vl.užit:nar: 50 kg ve 120d: 182 kg 210d: 316 kg 365d: 546 kg / kříž: 135 cm  
 Přírustek v testu : 1641 g / 94 přírustek od narození: 1357 g / 88 šourek 36 cm  
 Věk při ZV 384 dní aktuálně k 21.09.20 hmotnost: 537 kg výška v kříži: 135 cm

| PLEMENNÉ HODNOTY |    |    |     |    |     |     |     |     |     | LINEARNÍ HODNOCENÍ |      |     |    |    |    |    |    |
|------------------|----|----|-----|----|-----|-----|-----|-----|-----|--------------------|------|-----|----|----|----|----|----|
|                  | pp | ru | pp  | ru | TR  | KT  | OS  | UT  |     | Hmot               | kříž | TR  | KT | OS | UT | CE |    |
| BÝK              | PE | 87 | 99  | ME | 105 | 105 | 109 | 106 | 104 | 106                |      |     |    |    |    |    |    |
| MATKA            | PE | 96 | 100 | ME | 103 | 101 | 103 | 101 | 100 | 101                | 702  | 148 | 20 | 19 | 18 | 6  | 63 |
| OPEC             | PE | 79 | 100 | ME | 104 | 108 | 109 | 108 | 107 | 108                | 0    | 0   | 0  | 0  | 0  | 0  | 0  |

HODNOCEN: TR 7 / / 7 KT / / OS / / UT Výsledek:

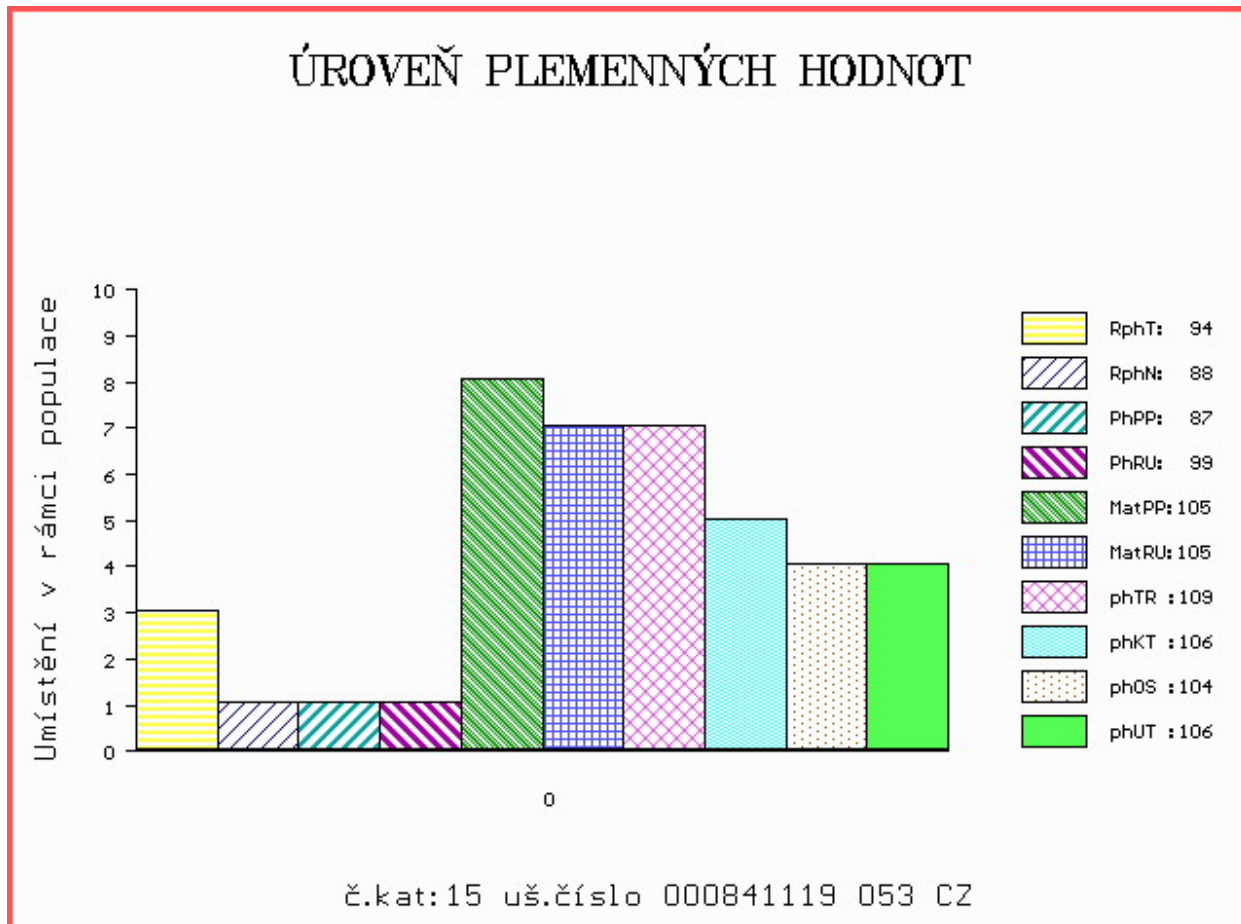

Číslo : **841120 053 CZ** **FOGG LIPONOVA V\*** Číslo katalogu 16  
 Dat.nar. : 29.09.2019 Plemeno : T100 Charolais  
 Chovatel : Liponova AGRO BIO DNL SE  
 Majitel : Liponova AGRO BIO DNL SE

OOO 280 272 MAR KATZ AV STRÖMSNÄS 20323-0565  
 OO 280 271 VIKING AV SIMONTORP PP 35202-2336  
 MOO 352020202 SE SUNIC AV SIMONTORP P 35202-0202

**O**TEC **ICH 445 FIGUIER P 5455070308**  
 OMO ZCH 806 HABIT 7992101442  
 MO 5454299158 FR RHUBARBE 5454299158  
 MMO 5496102410 FR MYRTILLE 5496102410

OOM ZTI 245 SUEDOIS 5811102125  
 OM 289 226 CLUEDO 8065848256  
 MOM 8065137775 FR ROMAINE 8065137775

**MA 7122247568 FR /1 ot NAIVE 7122247568**  
 OMM 272 292 ROBUSTIN 0700511069  
 MM 7121671518 FR GUENOTTE 7121671518  
 MMM 7121277309 FR CARAVANE 7121277309

Vl.užit:nar: **46** kg ve 120d: **189** kg 210d: **312** kg 365d: **571** kg / kříž: **132** cm  
 Přírustek v testu : **1858 g / 101** přírustek od narození: **1436 g / 98** šourek **36** cm  
 Věk při ZV **383** dní aktuálně k 21.09.20 hmotnost: **560** kg výška v kříži: **132** cm

| PLEMENNÉ HODNOTY |    |     |     |    |     |     |     |     |     | LINEARNÍ HODNOCENÍ |      |     |    |    |    |    |    |
|------------------|----|-----|-----|----|-----|-----|-----|-----|-----|--------------------|------|-----|----|----|----|----|----|
|                  | pp | ru  | pp  | ru | TR  | KT  | OS  | UT  |     | Hmot               | kříž | TR  | KT | OS | UT | CE |    |
| BÝK              | PE | 106 | 104 | ME | 102 | 100 | 97  | 94  | 92  | 93                 |      |     |    |    |    |    |    |
| MATKA            | PE | 99  | 102 | ME | 98  | 98  | 95  | 98  | 98  | 97                 | 674  | 143 | 23 | 19 | 18 | 7  | 67 |
| OTEC             | PE | 110 | 112 | ME | 108 | 102 | 108 | 103 | 101 | 104                | 0    | 0   | 0  | 0  | 0  | 0  | 0  |

HODNOCEN: TR 6 / / 8 KT / / OS / / UT Výsledek:

## ÚROVEŇ PLEMENNÝCH HODNOT

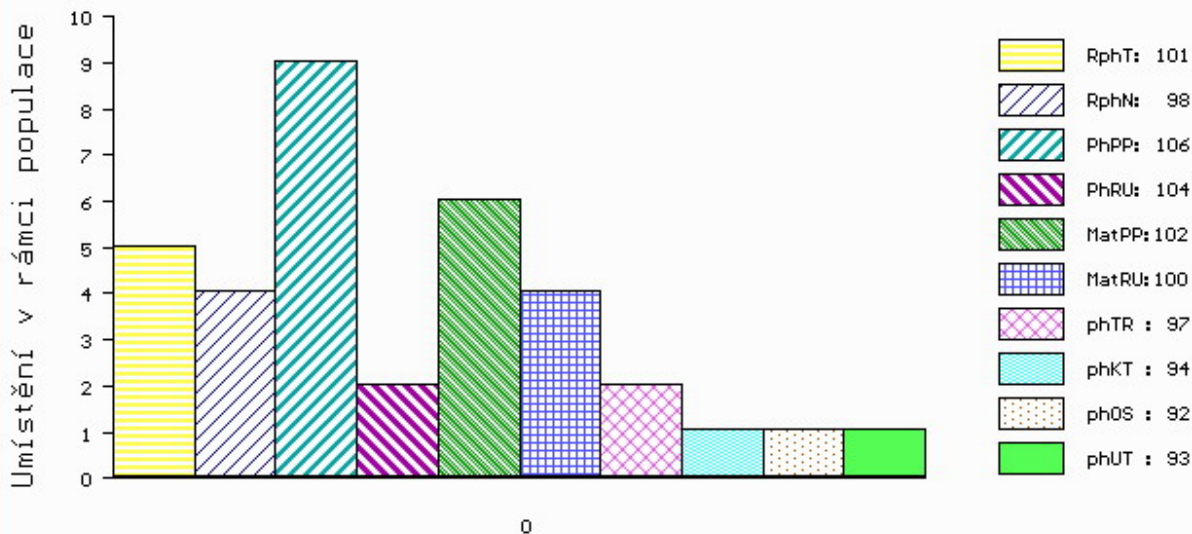

č.kat:16 uš.číslo 000841120 053 CZ

Číslo : 145505 034 CZ FORWARD ZE ZVÍKOVA P\* Číslo katalogu 17  
 Dat.nar. : 02.07.2019 Plemeno : Y100 Limousine  
 Chovatel : Tájek Jaroslav, Zvíkov  
 Majitel : Tájek Jaroslav, Zvíkov

OOO ZLI 560 ON-DIT 3615069746  
 OO ZLM 057 BAVARDAGE 2257773618  
 MOO 2257773207 FR RIDELLE 2257773207

OTEC ZLM 695 AWARD ZE ZVÍKOVA P 437000895999031  
 OMO 273 336 DISCO V 8700841417  
 MO 1404230583 DE FOSELIA P 14.042 30583  
 MMO 1403524661 DE FONDA 14.035 24661

OOM ZLI 437 MOZART Z ČUNKOVA ET 253000156381031  
 OM ZLI 521 ORION Z KALIŠTĚ 031000524789053  
 MOM 8137 517 CZ DORIS Z KALIŠTĚ 031517008137

MA 163723 981 CZ /5 ot SLAVIE VFU 007000163723981  
 OMM ZLI 294 LOUXOR 1995010819  
 MM 105092 981 CZ NORMA VFU 007000105092981  
 MMM 113284 704 CZ IRIS VFU 007704113284

Vl.užit:nar: 47 \*\*\* kg ve 120d: 225 kg 210d: 348 kg 365d: 616 kg / kříž: 136 cm  
 Přírustek v testu : 1808 g / 115 přírustek od narození: 1584 g / 118 šourek 38 cm  
 Věk při ZV 472 dní aktuálně k 21.09.20 hmotnost: 755 kg výška v kříži: 142 cm

| PLEMENNÉ HODNOTY |    |     |     |    |    |    |     |     |     | LINEARNÍ HODNOCENÍ |      |    |     |    |    |    |   |    |
|------------------|----|-----|-----|----|----|----|-----|-----|-----|--------------------|------|----|-----|----|----|----|---|----|
|                  | pp | ru  | pp  | ru | TR | KT | OS  | UT  |     | Hmot               | kříž | TR | KT  | OS | UT | CE |   |    |
| BÝK              | PE | 92  | 126 | ME | 89 | 93 | 108 | 111 | 112 | 111                |      |    |     |    |    |    |   |    |
| MATKA            | PE | 102 | 107 | ME | 98 | 96 | 96  | 98  | 101 | 97                 | 658  | /  | 139 | 24 | 21 | 22 | 7 | 74 |
| OTEC             | PE | 79  | 129 | ME | 79 | 98 | 114 | 119 | 119 | 120                | 650  | /  | 138 | 22 | 20 | 20 | 7 | 69 |

HODNOCEN: TR 9 / /10 KT / / OS / / UT Výsledek:

## ÚROVEŇ PLEMENNÝCH HODNOT

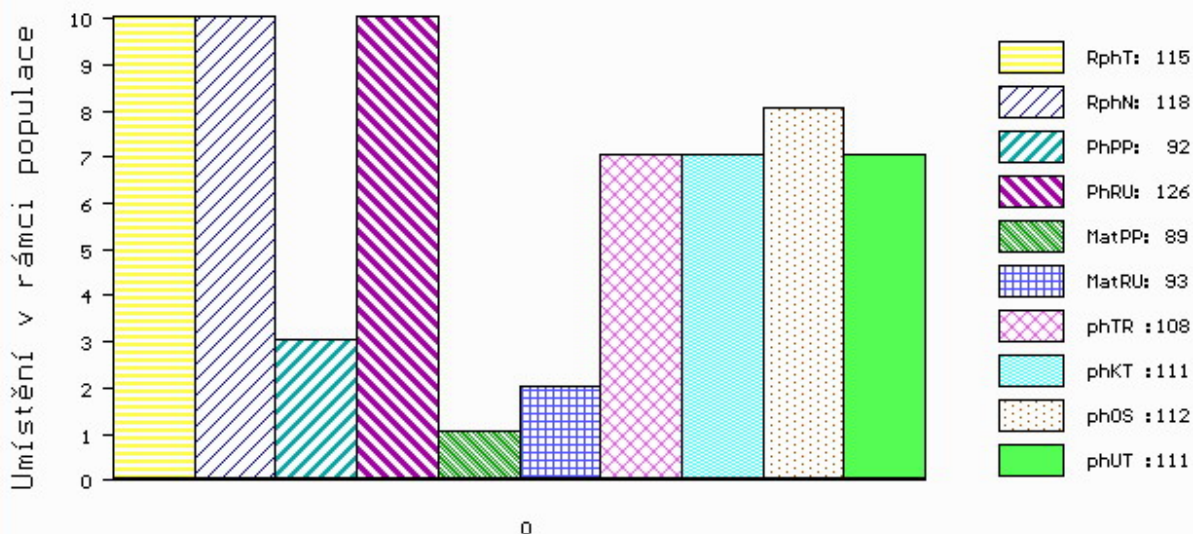

č.kat:17 uš.číslo 000145505 034 CZ

Číslo : **115848 034 CZ** **FOX PÍSECKÝ** Číslo katalogu 18  
 Dat.nar. : 03.07.2019 Plemeno : Y100 Limousine  
 Chovatel : Kotalík Milan, Semice  
 Majitel : Kotalík Milan, Semice

OOO 271 492 URON 1931659135  
 OO 271 491 AMIRAL 2305575399  
 MOO 2351500487 FR SAGA 2351500487

**OTEC ZIL 148 DOUDOU.TD 2246742213**  
 OMO 266 385 MICMAC MN 8796005024  
 MO 2246741649 FR SEDUITE 2246741649  
 MMO 2295004009 FR LIBERATRIC 2295004009

OOM 262 792 URCEO 2219279541  
 OM 281 405 GUEPARD 2311406632  
 MOM 2305241149 FR AUREORE 2305241149

**MA 561674 931 CZ /2 ot 438000561674931**  
 OMM 281 155 UPOPOL.ED 1602801014  
 MM 2311393 009 FR GAELLE 2311393009  
 MMM 2305288069 FR ANEMONE 2305288069

Vl.užit:nar: **42** \*\*\* kg ve 120d: **211** kg 210d: **328** kg 365d: **548** kg / kříž: **136** cm  
 Přírustek v testu : **1558 g / 104** přírustek od narození: **1397 g / 106** šourek **38** cm  
 Věk při ZV **471** dní aktuálně k 21.09.20 hmotnost: **665** kg výška v kříži: **145** cm

| PLEMENNÉ HODNOTY |    |    |     |    |    |    |     |     |     | LINEARNÍ HODNOCENÍ |       |     |    |    |    |      |
|------------------|----|----|-----|----|----|----|-----|-----|-----|--------------------|-------|-----|----|----|----|------|
|                  | pp | ru | ME  | pp | ru | TR | KT  | OS  | UT  | Hmot               | kříž  | TR  | KT | OS | UT | CE   |
| BÝK              | PE | 97 | 121 | ME | 95 | 96 | 113 | 109 | 108 | 110                |       |     |    |    |    |      |
| MATKA            | PE | 98 | 115 | ME | 99 | 95 | 105 | 108 | 109 | 109                | 756 / | 146 | 26 | 20 | 20 | 7 73 |
| OTEC             | PE | 98 | 127 | ME | 90 | 96 | 112 | 108 | 105 | 108                | 0 /   | 0   | 0  | 0  | 0  | 0    |

HODNOCEN: TR 10 / /10 KT / / OS / / UT Výsledek:

## ÚROVEŇ PLEMENNÝCH HODNOT

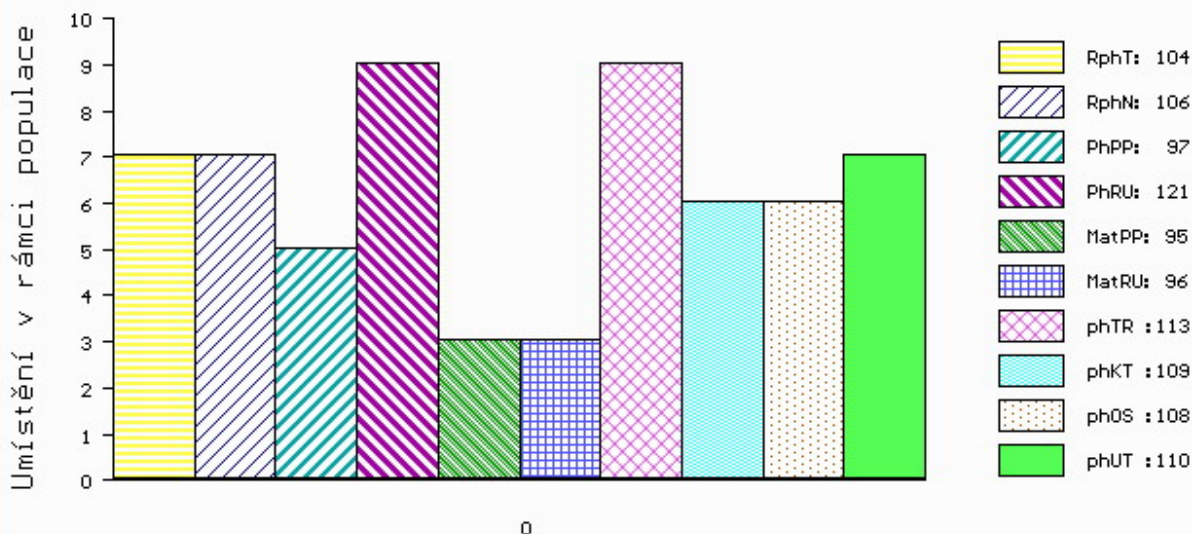

č.kat:18 uš.číslo 000115848 034 CZ

Číslo : **84741 064 CZ**      **FOSFOR Z PROSÍČEK**      Číslo katalogu 19  
 Dat.nar. : 05.07.2019    Plemeno : Y100      Limousine  
 Chovatel : Velát Jaroslav, Horní Prosíčka  
 Majitel : Velát Jaroslav, Horní Prosíčka

OOO      266 915      ESOPE      2289042202  
 OO      ZLI 370      MERIDIEN      8796002929  
 MOO      1688111499 FR      DRAGONNE      1688111499

**O TEC      ZLI      930      VALERIAN      4145044764**  
 OMO      268 210      IDEAL MN      1993013281  
 MO      4145040364 FR      PAQUERETTE      4145040364  
 MMO      4130110488 FR      MARINA      4130110488

OOM      262 467      OTAN      1998000189  
 OM      ZLI 739      RECIF      1627496661  
 MOM      2992043865 FR      HUNE      2992043865

**MA      576756 961 CZ      /3      ot ZITULE Z PROSÍČEK ET      421000576756961**  
 OMM      ZLI 320      ZIRCI ZAKÓ RIDGES P      30024.2677.3  
 MM      433717 961 CZ      VIVIEN Z PROSÍČEK ET P      421000433717961  
 MMM      4633938029 FR      BAIGNEUSE      4633938029

Vl.užit:nar: **57 \*\*\*** kg ve 120d: **211** kg 210d: **344** kg 365d: **580** kg / kříž: **137** cm  
 Přírustek v testu : **1500 g / 98** přírustek od narození: **1448 g / 102** šourek **37** cm  
 Věk při ZV **469** dní aktuálně k 21.09.20 hmotnost: **700** kg      výška v kříži: **143** cm

| PLEMENNÉ HODNOTY |    |           |            |    |           |            |            |            |            | LINEARNÍ HODNOCENÍ |            |              |           |           |           |          |           |
|------------------|----|-----------|------------|----|-----------|------------|------------|------------|------------|--------------------|------------|--------------|-----------|-----------|-----------|----------|-----------|
|                  | pp | ru        | pp         | ru | TR        | KT         | OS         | UT         |            | Hmot               | kříž       | TR           | KT        | OS        | UT        | CE       |           |
| BÝK              | PE | <b>85</b> | <b>126</b> | ME | <b>89</b> | <b>102</b> | <b>115</b> | <b>111</b> | <b>108</b> | <b>111</b>         |            |              |           |           |           |          |           |
| MATKA            | PE | <b>92</b> | <b>126</b> | ME | <b>84</b> | <b>105</b> | <b>107</b> | <b>102</b> | <b>99</b>  | <b>102</b>         | <b>614</b> | <b>/ 144</b> | <b>21</b> | <b>21</b> | <b>19</b> | <b>6</b> | <b>67</b> |
| O TEC            | PE | <b>92</b> | <b>120</b> | ME | <b>81</b> | <b>101</b> | <b>105</b> | <b>112</b> | <b>112</b> | <b>111</b>         | <b>0</b>   | <b>/</b>     | <b>0</b>  | <b>0</b>  | <b>0</b>  | <b>0</b> | <b>0</b>  |

HODNOCEN: TR 9 / /10 KT / / OS / / UT Výsledek:

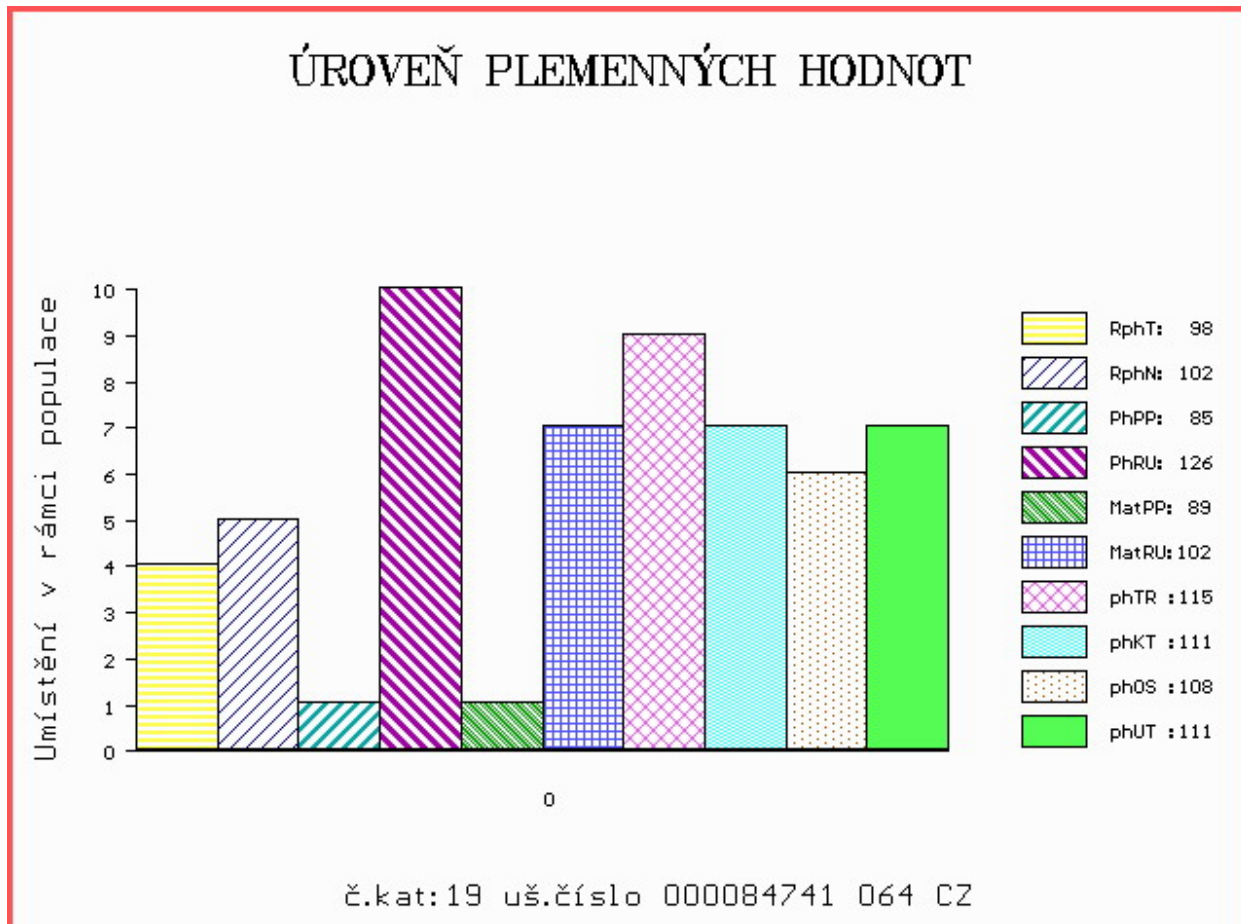

Číslo : 115851 034 CZ FIDO PÍSECKÝ PP Číslo katalogu 20  
 Dat.nar. : 18.07.2019 Plemeno : Y100 Limousine  
 Chovatel : Kotalík Milan, Semice  
 Majitel : Kotalík Milan, Semice

OOO ZLI 650 TIGRIS PP 14.026 24243  
 OO 288 302 FANON P 1635850111  
 MOO 2308914117 FR CANON 2308914117

OTEC ZIL 150 IDALGO PP 8758730945  
 OMO ZLI 940 CLOVIS P 2308914479  
 MO 8758730711 FR FANFARE P 8758730711  
 MMO 8797006227 FR NELLY 8797006227

OOM ZLI 402 NENUPHAR 8797011143  
 OM ZLI 834 VERTIGE 1932087952  
 MOM 1996002756 FR MEDINA 1996002756

MA 495029 931 CZ /4 ot VENUSE PÍSECKÁ P 438000495029931  
 OMM 271 627 BELOT P 8715030855  
 MM 1627497 300 FR ERACLESSE P 1627497300  
 MMM 1627496722 FR SAGESSE 1627496722

Vl.užit:nar: 39 \*\*\* kg ve 120d: 222 kg 210d: 357 kg 365d: 580 kg / kříž: 141 cm  
 Přírustek v testu : 1441 g / 94 přírustek od narození: 1452 g / 94 šourek 38 cm  
 Věk při ZV 456 dní aktuálně k 21.09.20 hmotnost: 665 kg výška v kříži: 145 cm

| PLEMENNÉ HODNOTY |    |     |     |    |     |    |     |     |     | LINEARNÍ HODNOCENÍ |      |     |    |    |    |    |    |
|------------------|----|-----|-----|----|-----|----|-----|-----|-----|--------------------|------|-----|----|----|----|----|----|
|                  | pp | ru  | pp  | ru | TR  | KT | OS  | UT  |     | Hmot               | kříž | TR  | KT | OS | UT | CE |    |
| BÝK              | PE | 96  | 123 | ME | 105 | 92 | 110 | 107 | 105 | 107                |      |     |    |    |    |    |    |
| MATKA            | PE | 100 | 106 | ME | 122 | 97 | 96  | 95  | 95  | 96                 | 794  | 146 | 25 | 20 | 20 | 7  | 72 |
| OTEC             | PE | 85  | 130 | ME | 93  | 88 | 107 | 108 | 107 | 107                | 0    | 0   | 0  | 0  | 0  | 0  | 0  |

HODNOCEN: TR 10 / /10 KT / / OS / / UT Výsledek:

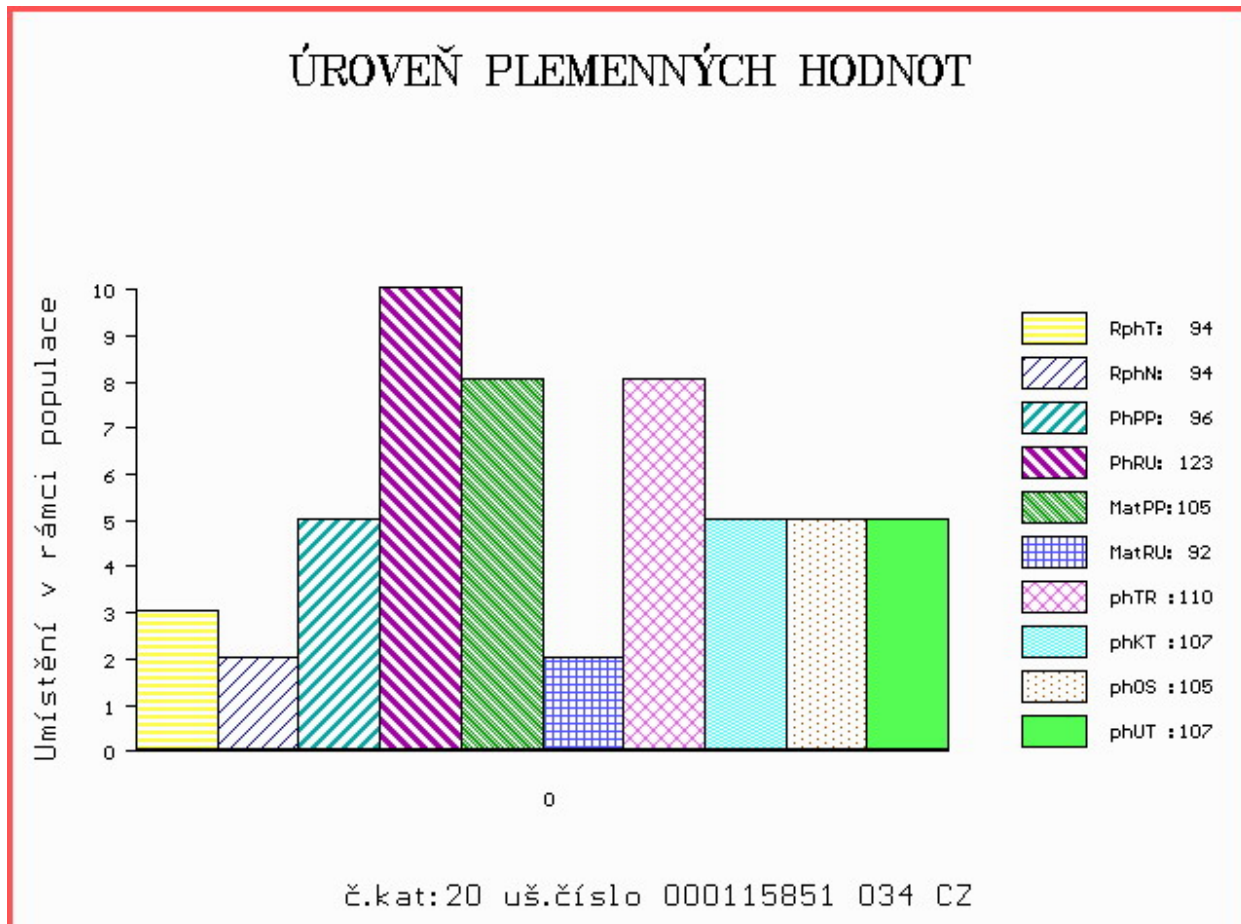



Číslo : 115230 034 CZ FANDA ZE SELIBOVA P\* Číslo katalogu 21  
 Dat.nar. : 05.08.2019 Plemeno : Y100 Limousine  
 Chovatel : ZD Selibov  
 Majitel : ZD Selibov

OOO 262 725 TROUBADOUR P 05.803 96106  
 OO 281 926 TAREK PP 01.200 50382  
 MOO 114277419 DE FENYA 01.142 77419

OPEC ZIL 147 TORINO PP 09.880 28317  
 OMO ZLM 031 CAYTANO PP 05.346 47544  
 MO 986737691 DE MARLENE P 09.867 37691  
 MMO 986047969 DE MONA P 09.860 47969

OOM 267 694 CASSIS 4088028055  
 OM ZLI 400 NEUF 2297004114  
 MOM 2294004370 FR JUNGLE 2294004370

MA 369453 931 CZ /4 ot ET 447000369453931  
 OMM ZLI 214 ICEBERG 8793011378  
 MM 116987 511 CZ JANICA BOVET 069000116987511  
 MMM 1901 517 CZ GRANADA BOVET ET 069517001901

Vl.užit:nar: 43 \*\*\* kg ve 120d: 178 kg 210d: 294 kg 365d: 545 kg / kříž: 134 cm  
 Přírustek v testu : 1350 g / 85 přírustek od narození: 1349 g / 69 šourek 37 cm  
 Věk při ZV 438 dní aktuálně k 21.09.20 hmotnost: 600 kg výška v kříži: 138 cm

| PLEMENNÉ HODNOTY |    |     |     |    |     |     |    |    |    | LINEARNÍ HODNOCENÍ |      |     |    |    |    |    |    |
|------------------|----|-----|-----|----|-----|-----|----|----|----|--------------------|------|-----|----|----|----|----|----|
|                  | pp | ru  | pp  | ru | TR  | KT  | OS | UT |    | Hmot               | kříž | TR  | KT | OS | UT | CE |    |
| BÝK              | PE | 105 | 95  | ME | 98  | 113 | 98 | 95 | 94 | 94                 |      |     |    |    |    |    |    |
| MATKA            | PE | 107 | 95  | ME | 88  | 118 | 94 | 95 | 95 | 94                 | 725  | 144 | 23 | 21 | 20 | 7  | 71 |
| OPEC             | PE | 107 | 109 | ME | 105 | 102 | 96 | 94 | 94 | 93                 | 0    | 0   | 0  | 0  | 0  | 0  | 0  |

HODNOCEN: TR 7 / / 9 KT / / OS / / UT Výsledek:

## ÚROVEŇ PLEMENNÝCH HODNOT

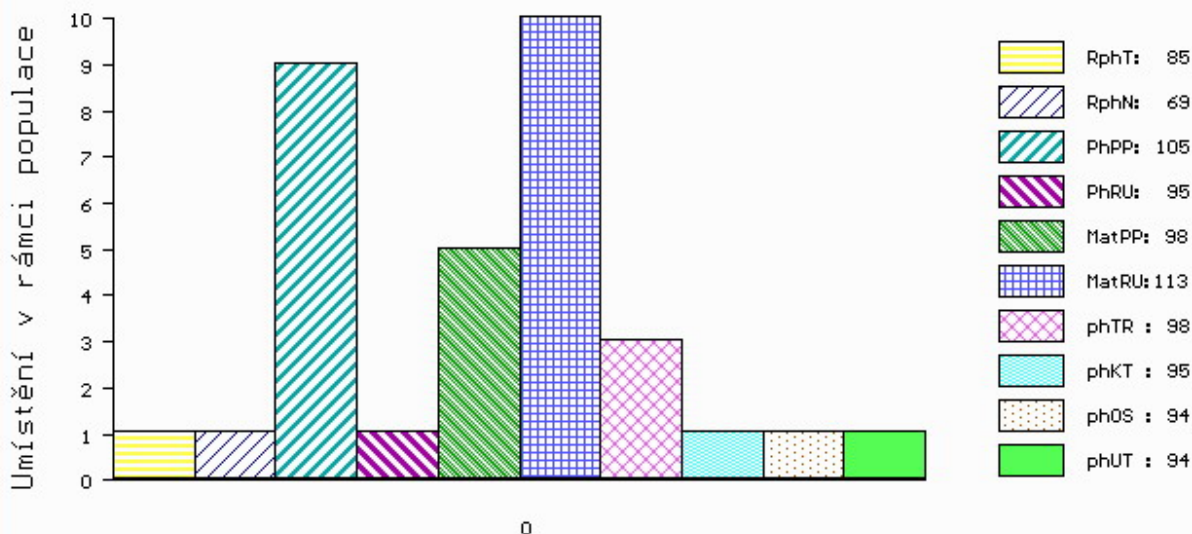

č.kat:21 uš.číslo 000115230 034 CZ

Číslo : 115231 034 CZ FERDA ZE SELIBOVA P\* Číslo katalogu 22  
 Dat.nar. : 05.08.2019 Plemeno : Y100 Limousine  
 Chovatel : ZD Selibov  
 Majitel : ZD Selibov

OOO 262 725 TROUBADOUR P 05.803 96106  
 OO 281 926 TAREK PP 01.200 50382  
 MOO 114277419 DE FENYA 01.142 77419

**OPEC ZIL 147 TORINO PP 09.880 28317**

OMO ZLM 031 CAYTANO PP 05.346 47544  
 MO 986737691 DE MARLENE P 09.867 37691  
 MMO 986047969 DE MONA P 09.860 47969

OOM 272 237 HERGEN P 03.478 67209  
 OM ZLI 921 HINZ PP 05.347 27253  
 MOM 579669189 DE NURIA P 05.796 69189

**MA 369466 931 CZ /5 ot ET P 447000369466931**

OMM ZLI 511 OVACE MZLU 106000512987062  
 MM 386258 931 CZ TEREZA Z OSTRÉHO 420000386258931  
 MMM 222057 931 CZ NONA Z OSTRÉHO 253000222057931

Vl.užit:nar: 39 \*\*\* kg ve 120d: 180 kg 210d: 293 kg 365d: 528 kg / kříž: 131 cm  
 Přírustek v testu : 1350 g / 81 přírustek od narození: 1327 g / 69 šourek 36 cm  
 Věk při ZV 438 dní aktuálně k 21.09.20 hmotnost: 587 kg výška v kříži: 137 cm

| PLEMENNÉ HODNOTY |    |     |     |    |     |     |     |     |     | LINEARNÍ HODNOCENÍ |      |     |    |    |    |    |    |
|------------------|----|-----|-----|----|-----|-----|-----|-----|-----|--------------------|------|-----|----|----|----|----|----|
|                  | pp | ru  | pp  | ru | TR  | KT  | OS  | UT  |     | Hmot               | kříž | TR  | KT | OS | UT | CE |    |
| BÝK              | PE | 102 | 107 | ME | 104 | 101 | 96  | 97  | 98  | 98                 |      |     |    |    |    |    |    |
| MATKA            | PE | 91  | 112 | ME | 106 | 95  | 108 | 111 | 112 | 113                | 800  | 149 | 26 | 22 | 21 | 8  | 77 |
| OPEC             | PE | 107 | 109 | ME | 105 | 102 | 96  | 94  | 94  | 93                 | 0    | 0   | 0  | 0  | 0  | 0  | 0  |

HODNOCEN: TR 7 / / 9 KT / / OS / / UT Výsledek:

## ÚROVEŇ PLEMENNÝCH HODNOT

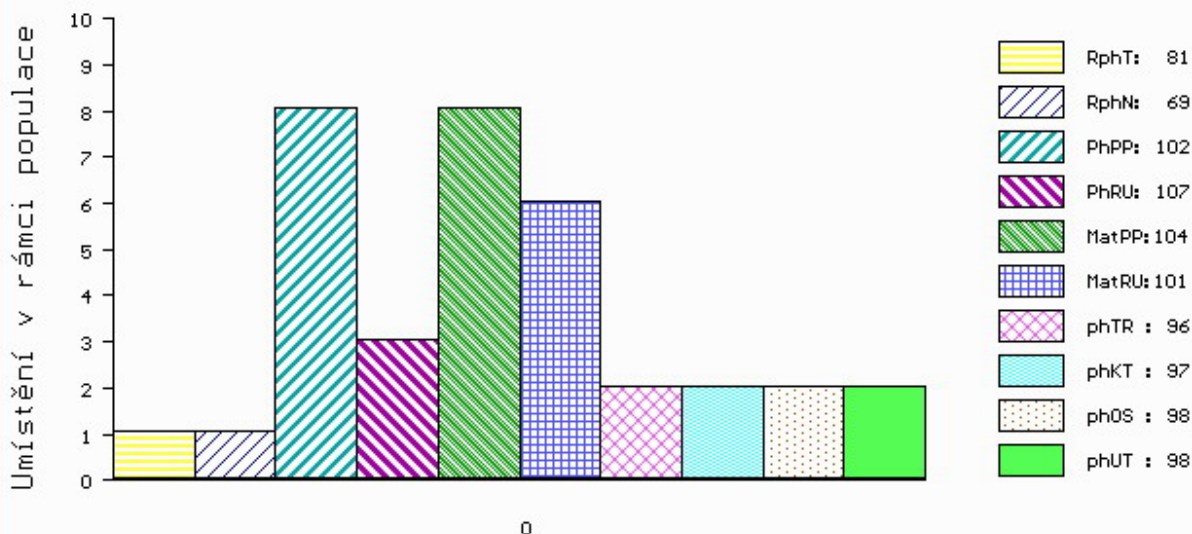

č.kat:22 uš.číslo 000115231 034 CZ

Číslo : **88095 034 CZ** **FLOP NOVOKOSTELCKÝ V\*** Číslo katalogu 23  
 Dat.nar. : 06.08.2019 Plemeno : Y100 Limousine  
 Chovatel : Kačirek Pavel, Nový Kostelec  
 Majitel : Kačirek Pavel, Nový Kostelec

OOO 280 537 GLENROCK VENTURA IE04-432  
 OO 280 536 AMPERTAINÉ COMMANDER MGD07-046  
 MOO 95643853345 UK AMPERTAINÉ ANNABELLA MGD05-015

**O TEC ZLM 304 MILLBURN HENDRIX 181698370713**

OMO ZLI 230 DAUPHIN 1988004715  
 MO 181698330222 IE MILLBURN TOPGIRL 181698330222  
 MMO 0 SLEEDAGH LOVELY IECJQC0094V

OOM 270 530 JUNIOR TVS 1994012999  
 OM ZLI 538 BONUS P 1526579518  
 MOM 2424414640 FR VALERIANE ET P 2424414640

**MA 397938 931 CZ /6 ot P 394000397938931**

OMM ZLI 535 VIGNY.B V 8604154069  
 MM 339435 931 CZ RENTA Z OSTRÉHO 253000339435931  
 MMM 121909 208 CZ JANA Z OSTRÉHO 253000121909208

Vl.užit:nar: **46 \*** kg ve 120d: **191** kg 210d: **301** kg 365d: **595** kg / kříž: **136** cm  
 Přírustek v testu : **1966 g / 111** přírustek od narození: **1551 g / 114** šourek **37** cm  
 Věk při ZV **437** dní aktuálně k 21.09.20 hmotnost: **685** kg výška v kříži: **142** cm

PLEMENNÉ HODNOTY

LINEARNÍ HODNOCENÍ

|       | pp | ru  | ME  | pp | ru | TR  | KT  | OS  | UT  | Hmot | kříž | TR  | KT | OS | UT | CE |    |
|-------|----|-----|-----|----|----|-----|-----|-----|-----|------|------|-----|----|----|----|----|----|
| BÝK   | PE | 98  | 107 | ME | 87 | 105 | 105 | 97  | 94  | 96   |      |     |    |    |    |    |    |
| MATKA | PE | 107 | 97  | ME | 89 | 105 | 106 | 98  | 95  | 97   | 748  | 148 | 26 | 22 | 21 | 7  | 76 |
| O TEC | PE | 90  | 110 | ME | 85 | 108 | 102 | 103 | 103 | 103  | 760  | 142 | 24 | 23 | 24 | 8  | 79 |

HODNOCEN: TR 9 / /10 KT / / OS / / UT Výsledek:

ÚROVEŇ PLEMENNÝCH HODNOT

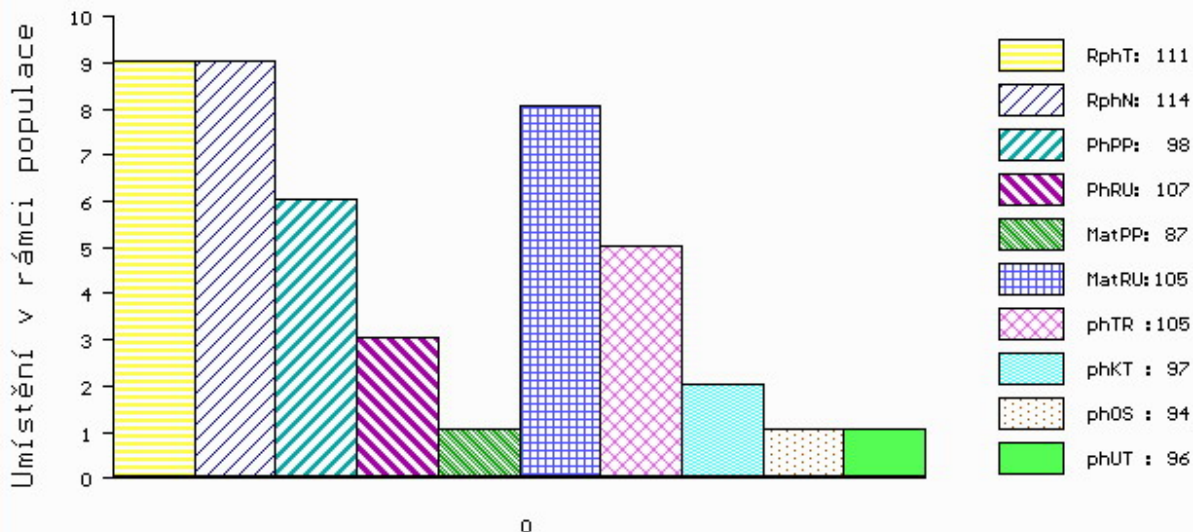

č.kat:23 uš.číslo 000088095 034 CZ

Číslo : **115857 034 CZ** **FESTUS PÍSECKÝ P\*** Číslo katalogu 24  
 Dat.nar. : 19.09.2019 Plemeno : Y100 Limousine  
 Chovatel : Kotalík Milan, Semice  
 Majitel : Kotalík Milan, Semice

OOO 285 688 POSTHAVEN POLLED XACT P 199805  
 OO 285 687 POSTHAVEN ZAMBUKA P 212022  
 MOO 169079 CA CEDAR PATCH POLLED LILLY P 169079

**OPEC ZLM 863 ZIEZERO V 14.047 85972**  
 OMO 273 336 DISCO V 8700841417  
 MO 1404230496 DE FLOKI 14.042 30496  
 MMO 1403049906 DE FANTASIE 14.030 49906

OOM 280 536 AMPERTAINÉ COMMANDER MGD07-046  
 OM ZLM 255 AMPERTAINÉ GIGOLO MGD11-051  
 MOM 95643854487 UK AMPERTAINÉ CRYSTAL MGD07-016

**MA 605717 931 CZ /1 ot 438000605717931**  
 OMM ZLI 539 CACAO 6503987463  
 MM 247892 953 CZ DUŠANA Z KALIŠTĚ 031000247892953  
 MMM 153302 953 CZ DANKA Z KALIŠTĚ 031000153302953

Vl.užit:nar: **39** \*\*\* kg ve 120d: **209** kg 210d: **376** kg 365d: **580** kg / kříž: **136** cm  
 Přírustek v testu : **1475** g / **98** přírustek od narození: **1481** g / **100** šourek **37** cm  
 Věk při ZV **393** dní aktuálně k 21.09.20 hmotnost: **584** kg výška v kříži: **136** cm

| PLEMENNÉ HODNOTY |    |     |     |    |    |     |     |     |      | LINEARNÍ HODNOCENÍ |     |     |    |    |    |   |    |
|------------------|----|-----|-----|----|----|-----|-----|-----|------|--------------------|-----|-----|----|----|----|---|----|
|                  | pp | ru  | pp  | ru | TR | KT  | OS  | UT  | Hmot | kříž               | TR  | KT  | OS | UT | CE |   |    |
| BÝK              | PE | 105 | 120 | ME | 92 | 104 | 115 | 111 | 109  | 111                |     |     |    |    |    |   |    |
| MATKA            | PE | 99  | 104 | ME | 89 | 118 | 102 | 101 | 102  | 102                | 756 | 145 | 23 | 22 | 21 | 7 | 73 |
| OPEC             | PE | 103 | 124 | ME | 97 | 94  | 119 | 113 | 110  | 113                | 765 | 150 | 28 | 20 | 21 | 7 | 76 |

HODNOCEN: TR 8 / /10 KT / / OS / / UT Výsledek:

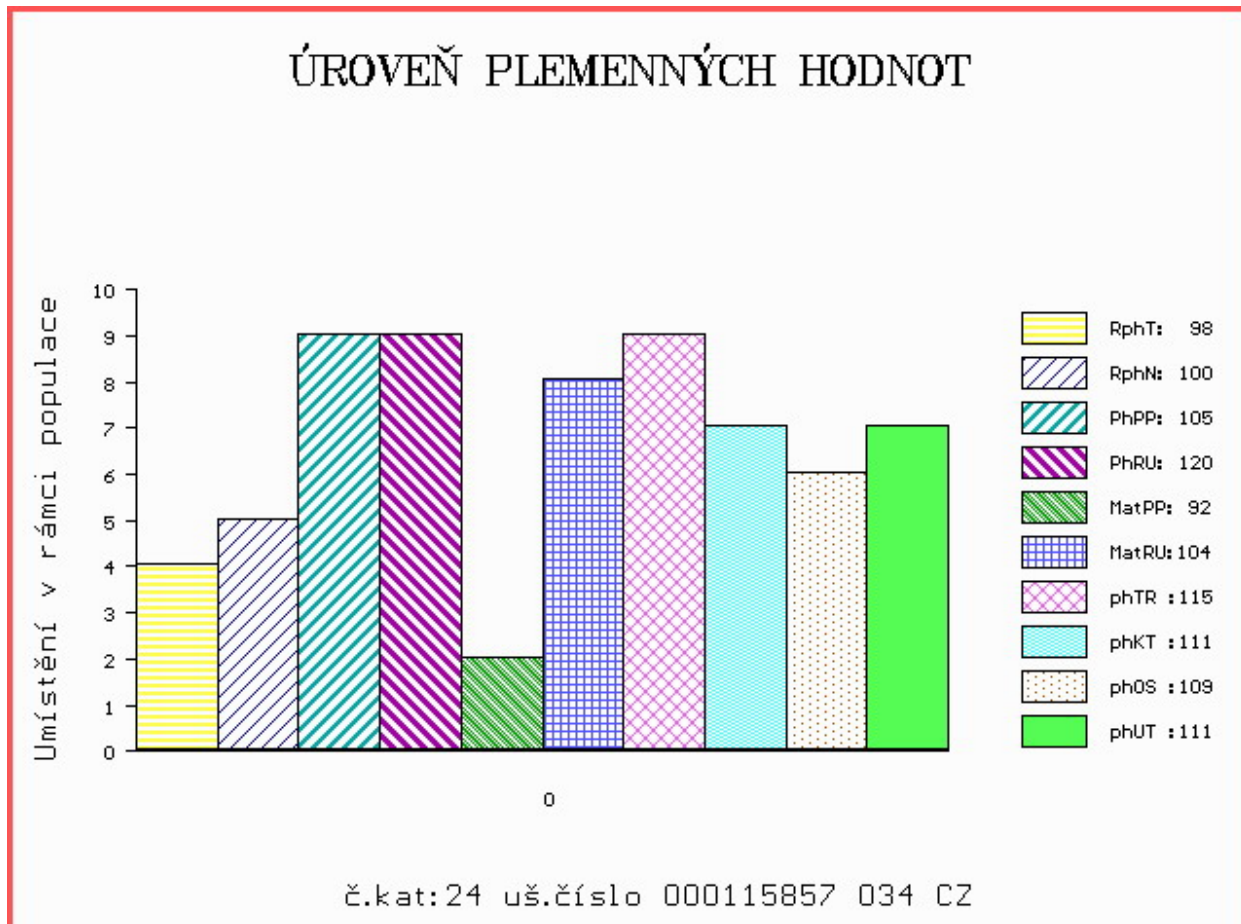

Číslo : 128348 034 CZ      **FREX Z CUNKOVA ET V\***      Číslo katalogu 25  
 Dat.nar. : 19.09.2019 Plemeno : Y100      Limousine  
 Chovatel : Farma Kozák, s.r.o.  
 Majitel : Farma Kozák, s.r.o.

OOO      ZLI 490      REMIX      1717626948  
 OO      281 928      C.N.ROY V      05.366 98595  
 MOO      534961685 DE      C.N.ELENA P      05.349 61685

**O TEC      ZLM      453      C.N.REX PP      05.378 64162**  
 OMO      279 904      C.N.MOSKITO P      05.803 96113  
 MO      535309846 DE      C.N.COLA P      05.353 09846  
 MMO      580680065 DE      C.N.CHER P      05.806 80065

OOM      280 536      AMPERTAINÉ COMMANDER      MGD07-046  
 OM      ZLM 304      MILLBURN HENDRIX      181698370713  
 MOM      181698330222 IE      MILLBURN TOPGIRL      181698330222

**MA      557524 931 CZ      /1 ot BALERINA Z CUNKOVA V      42000557524931**  
 OMM      ZLI 538      BONUS P      1526579518  
 MM      437109 931 CZ      UMANDA Z OSTRÉHO P      42000437109931  
 MMM      3112 517 CZ      GRANADA NEČTINSKÁ      093517003112

Vl.užit:nar: 37 \*\*\* kg ve 120d: 187 kg 210d: 302 kg 365d: 562 kg / kříž: 136 cm  
 Přírustek v testu : 1775 g / 107      přírustek od narození: 1440 g / 107      šourek 38 cm  
 Věk při ZV 393 dní aktuálně k 21.09.20 hmotnost: 567 kg      výška v kříži: 136 cm

| PLEMENNÉ HODNOTY |    |    |     |    |     |     |    |     |     | LINEARNÍ HODNOCENÍ |      |     |    |    |    |    |    |
|------------------|----|----|-----|----|-----|-----|----|-----|-----|--------------------|------|-----|----|----|----|----|----|
|                  | pp | ru | pp  | ru | TR  | KT  | OS | UT  |     | Hmot               | kříž | TR  | KT | OS | UT | CE |    |
| BÝK              | PE | 91 | 112 | ME | 80  | 108 | 87 | 90  | 91  | 90                 |      |     |    |    |    |    |    |
| MATKA            | PE | 72 | 118 | ME | 70  | 107 | 99 | 101 | 102 | 102                | 638  | 140 | 21 | 21 | 21 | 8  | 71 |
| O TEC            | PE | 91 | 113 | ME | 107 | 107 | 95 | 104 | 106 | 104                | 0    | 0   | 0  | 0  | 0  | 0  | 0  |

HODNOCEN: TR 8 / /10 KT / / OS / / UT Výsledek:

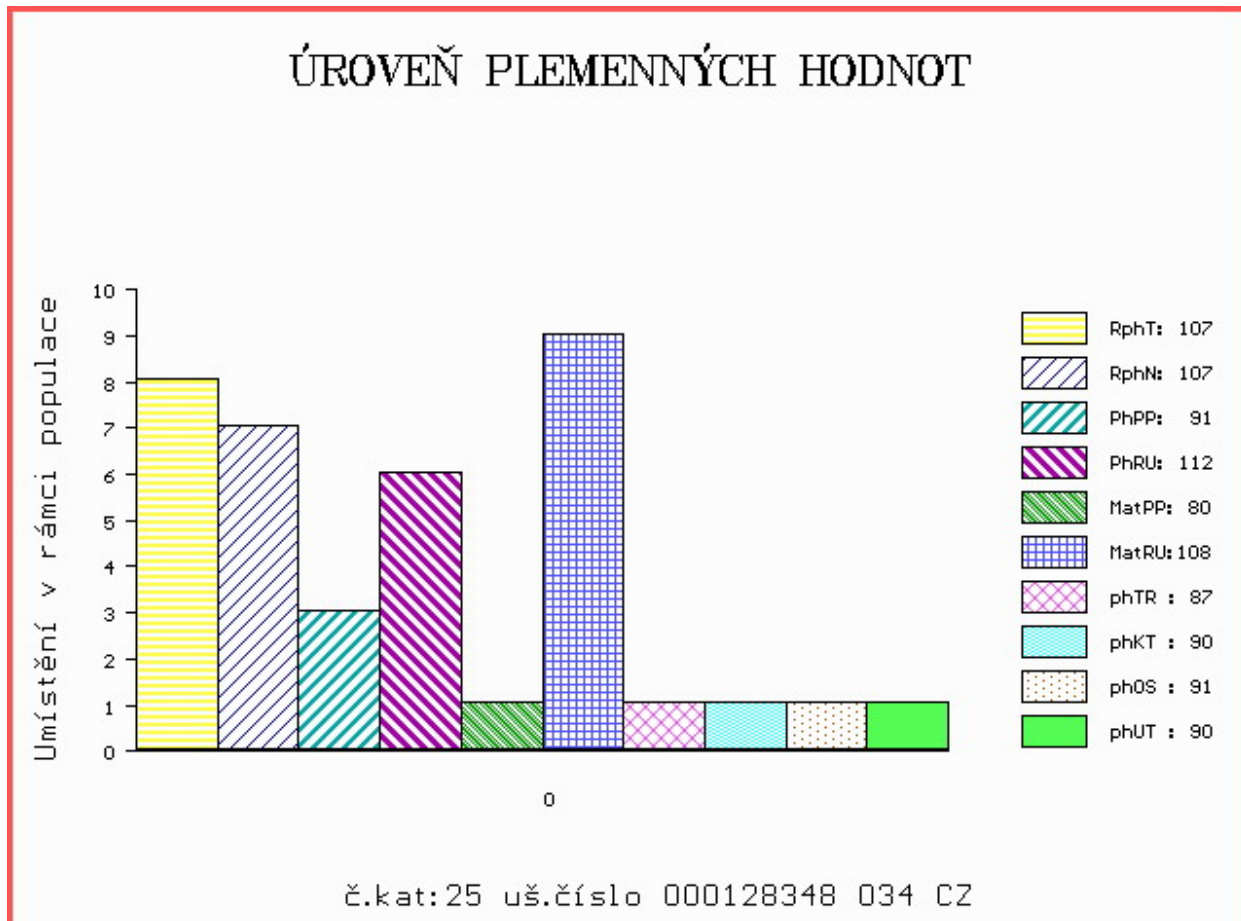

Číslo : **682386 062 CZ** FLASH Z KRUMVÍŘE P\* Číslo katalogu 26  
 Dat.nar. : 03.07.2019 Plemeno : S100 Masný simentál  
 Chovatel : Valihrach František, Krumvíř  
 Majitel : Valihrach František, Krumvíř

OOO CHE 001 IMPULS AV HOG P SWE 93918  
 OO ZMS 108 MUSTIK AV BOLLERUP P SWE 95610  
 MOO 590630452 SE REBECKA AV BOLLERUP P SWE 97019

**O**TEC **ZMS 780** **COSTIK Z NOVÉ VODY PP** **429000702153071**  
 OMO ZSI 820 MOLDAU ERASMUS PP 72142-00235  
 MO 262125 971 CZ P 429000262125971  
 MMO 168020 972 CZ SIMONA AGRO PP 060000168020972

OOM 279 346 CAIRNVIEW SNAZZY M066099  
 OM ZSI 965 CHYANHAL AMOS 09 R 383852100049  
 MOM 906234424256 UK KILBRIDE FARM EUNICE 55T F082227

**MA 536349 931 CZ /3** **ot ANETKA Z MALEŠIC P** **410000536349931**  
 OMM 271 390 GINGER PP 14.026 88553  
 MM 1403229 349 DE PP 14.032 29349  
 MMM 1402365040 DE GUDRUN P 14.023 65040

Vl.užit:nar: **42 \*\*\*** kg ve 120d: **240** kg 210d: **341** kg 365d: **582** kg / kříž: **134** cm  
 Přírustek v testu : **1683 g / 97** přírustek od narození: **1498 g / 92** šourek **38** cm  
 Věk při ZV **471** dní aktuálně k 21.09.20 hmotnost: **710** kg výška v kříži: **139** cm

PLEMENNÉ HODNOTY

LINEARNÍ HODNOCENÍ

|       | pp | ru  | pp  | ru | TR  | KT  | OS  | UT  | Hmot | kříž | TR  | KT  | OS | UT | CE |   |    |
|-------|----|-----|-----|----|-----|-----|-----|-----|------|------|-----|-----|----|----|----|---|----|
| BÝK   | PE | 107 | 120 | ME | 100 | 96  | 94  | 104 | 107  | 104  |     |     |    |    |    |   |    |
| MATKA | PE | 107 | 102 | ME | 91  | 104 | 88  | 101 | 107  | 102  | 660 | 142 | 22 | 21 | 19 | 7 | 69 |
| OTEC  | PE | 106 | 135 | ME | 109 | 89  | 112 | 111 | 107  | 109  | 640 | 138 | 25 | 22 | 21 | 8 | 76 |

HODNOCEN: TR 6 / /10 KT / / OS / / UT Výsledek:

ÚROVEŇ PLEMENNÝCH HODNOT

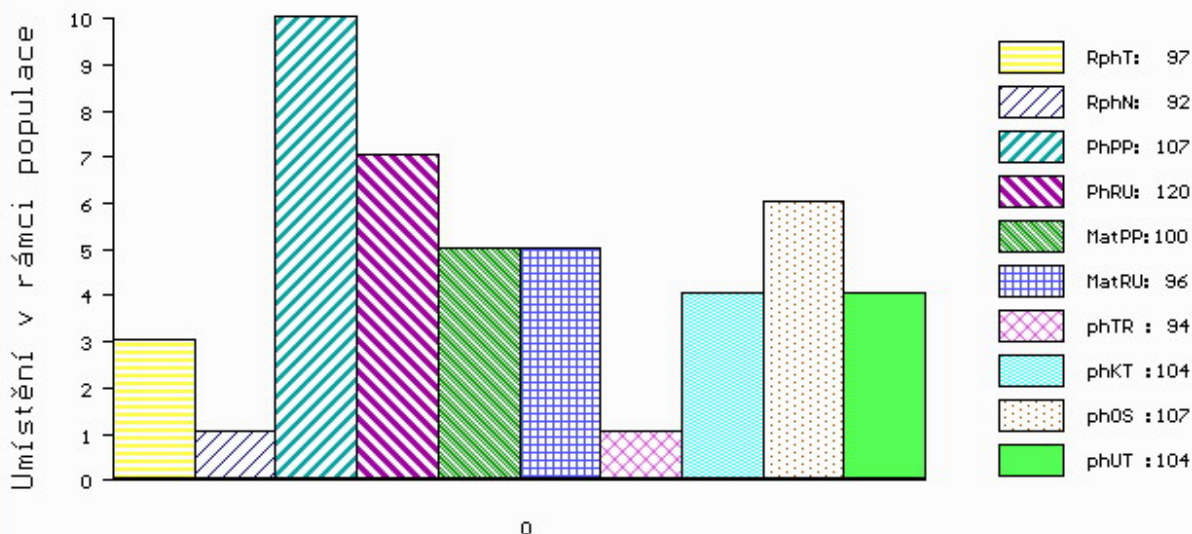

č.kat:26 uš.číslo 000682386 062 CZ

Číslo : 128334 034 CZ FENESS Z CUNKOVA V\* Číslo katalogu 27  
 Dat.nar. : 14.07.2019 Plemeno : S100 Masný simentál  
 Chovatel : Farma Kozák, s.r.o.  
 Majitel : Farma Kozák, s.r.o.

OOO 290 098 GS MAX 227 007 562  
 OO ZSI 400 HEDETOFT UNITED P 80185-00096  
 MOO 8018500057 DK HEDETOFT PATRICIA P 80185-00057

OTEC ZSI 816 HOENESS PP 12.601 05246  
 OMO ZSI 036 HILLMANN P 76.000 28589  
 MO 1260065958 DE ALMA P 12.600 65958  
 MMO 1260027978 DE ALMUT P 12.600 27978

OOM ZSI 949 CURAHEEN VIO ET R 171059860169  
 OM ZMS 051 CLOONDROON CALLING R 271822910155  
 MOM 271822930082 IE CLOONDROON TANYA 271822930082

MA 649910 931 CZ /1 ot CAPKA Z OSTRÉHO P 430000649910931  
 OMM ZSI 568 LYKKE DIXIE PP 41344-00399  
 MM 437071 931 CZ URMA Z OSTRÉHO P 430000437071931  
 MMM 339429 931 CZ RANDY Z OSTRÉHO P 253000339429931

Vl.užit:nar: 33 \*\*\* kg ve 120d: 183 kg 210d: 314 kg 365d: 554 kg / kříž: 134 cm  
 Přírustek v testu : 1583 g / 105 přírustek od narození: 1407 g / 107 šourek 37 cm  
 Věk při ZV 460 dní aktuálně k 21.09.20 hmotnost: 645 kg výška v kříži: 138 cm

| PLEMENNÉ HODNOTY |    |     |     |    |     |     |     |     |     | LINEARNÍ HODNOCENÍ |      |     |    |    |    |    |    |
|------------------|----|-----|-----|----|-----|-----|-----|-----|-----|--------------------|------|-----|----|----|----|----|----|
|                  | pp | ru  | pp  | ru | TR  | KT  | OS  | UT  |     | Hmot               | kříž | TR  | KT | OS | UT | CE |    |
| BÝK              | PE | 103 | 118 | ME | 106 | 104 | 81  | 92  | 98  | 94                 |      |     |    |    |    |    |    |
| MATKA            | PE | 96  | 116 | ME | 124 | 88  | 89  | 93  | 96  | 94                 | 720  | 146 | 20 | 20 | 17 | 6  | 63 |
| OTEC             | PE | 87  | 130 | ME | 99  | 113 | 108 | 120 | 123 | 120                | 0    | 0   | 0  | 0  | 0  | 0  | 0  |

HODNOCEN: TR 5 / / 8 KT / / OS / / UT Výsledek:

## ÚROVEŇ PLEMENNÝCH HODNOT

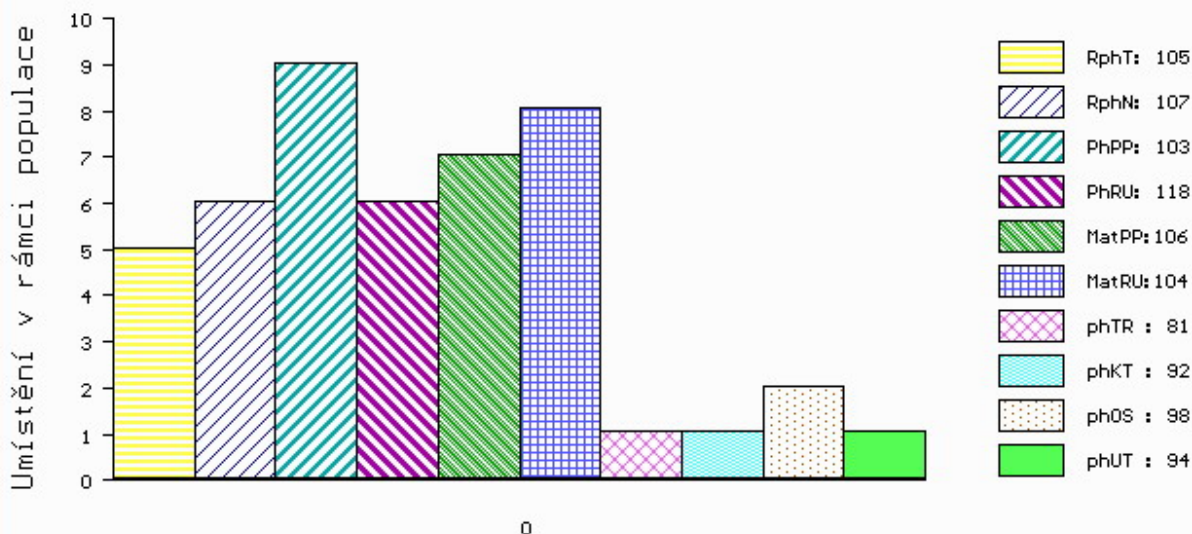

č.kat:27 uš.číslo 000128334 034 CZ

Číslo : 951669 032 CZ FINIŠ ŠUMAVSKÝ P\* Číslo katalogu 28  
 Dat.nar. : 24.07.2019 Plemeno : S100 Masný simentál  
 Chovatel : Statek Kašperské Hory s.r.o.  
 Majitel : Statek Kašperské Hory s.r.o.

OOO 288 807 ENJOY LYSTHAUGARD P 74709-00170  
 OO 288 806 MOLDAU HANS P 72142-00290  
 MOO 7214200202 DK MOLDAU BARBARA P 72142-00202

**OTEC ISI 078 SNEUMGAARD MAGNIFIQUE PP 80164-00334**

OMO 267 856 MARYWOOD POLLED WESTERN 91 J P P542768-KN  
 MO 8016400174 DK SNEUMGAARD BOLETTE P 80164-00174  
 MMO 8016400093 DK SNEUMGAARD RIKKE R 80164-00093

OOM ZSI 283 LYKKE SIRIUS P 41344-00241  
 OM ZSI 280 VINGEGAARD URUGUAY P 41524-01028  
 MOM 4152400886 DK VINGEGAARD RENATA P 41524-00886

**MA 289349 932 CZ /5 ot AURA ŠUMAVSKÁ P 158000289349932**

OMM ZSI 278 LANGMOSE URI P 87201-00099  
 MM 177239 932 CZ P 158000177239932  
 MMM 107994 304 CZ R 158000107994304

Vl.užit:nar: 52 \*\*\* kg ve 120d: 227 kg 210d: 335 kg 365d: 658 kg / kříž: 134 cm  
 Přírůstek v testu : 1933 g / 101 přírůstek od narození: 1595 g / 100 šourek 37 cm  
 Věk při ZV 450 dní aktuálně k 21.09.20 hmotnost: 730 kg výška v kříži: 138 cm

PLEMENNÉ HODNOTY

LINEARNÍ HODNOCENÍ

|          | pp | ru  | ME     | pp  | ru  | TR  | KT  | OS  | UT | Hmot  | kříž | TR | KT | OS | UT | CE |
|----------|----|-----|--------|-----|-----|-----|-----|-----|----|-------|------|----|----|----|----|----|
| BÝK PE   | 93 | 111 | ME 104 | 96  | 100 | 101 | 100 | 100 |    |       |      |    |    |    |    |    |
| MATKA PE | 95 | 104 | ME 100 | 112 | 96  | 102 | 102 | 100 |    | 726 / | 148  | 26 | 21 | 18 | 7  | 72 |
| OTEC PE  | 98 | 113 | ME 102 | 85  | 116 | 112 | 108 | 110 |    | 850 / | 152  | 29 | 22 | 22 | 7  | 80 |

HODNOCEN: TR 6 / /10 KT / / OS / / UT Výsledek:

ÚROVEŇ PLEMENNÝCH HODNOT

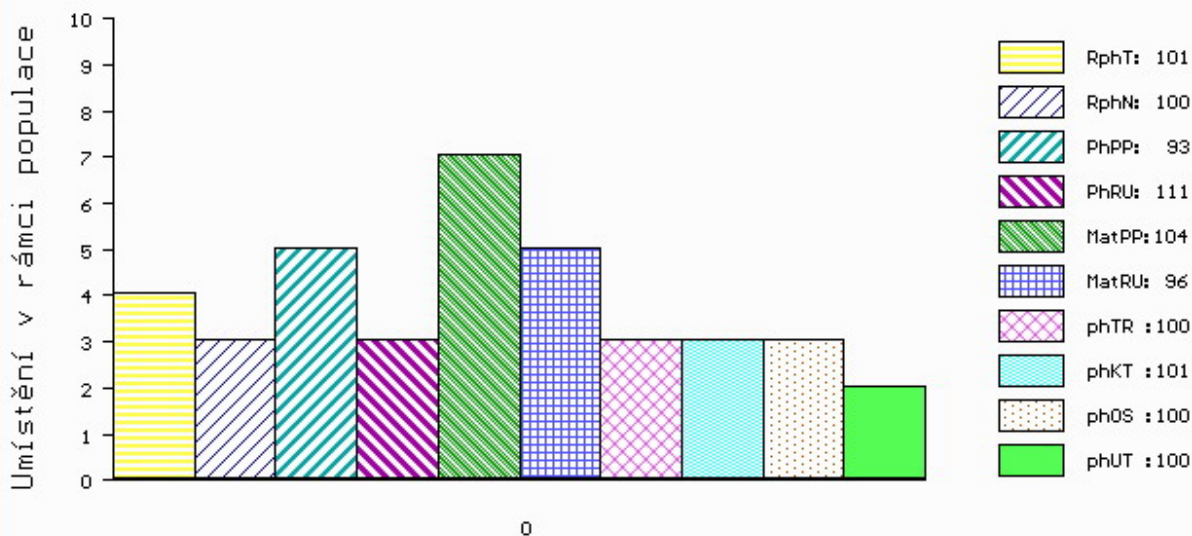

č.kat:28 uš.číslo 000951669 032 CZ



Číslo : 147673 034 CZ FLOP ZE ZÁBRDÍ PP Číslo katalogu 29  
 Dat.nar. : 27.07.2019 Plemeno : S100 Masný simentál  
 Chovatel : Vachtfeitl Josef, Zábrdí  
 Majitel : Vachtfeitl Josef, Zábrdí

OOO ZSI 599 REJNOK OD BÍLÉHO DOMU P 164000540733032  
 OO ZSI 894 UMBRO P 296000695173032  
 MOO 175304 932 CZ P 164000175304932

OTEC ZMS 625 BJERN LEŽNICKÝ PP 400000579796041

OMO ZSI 564 VINGEGAARD COLORADO P 41524-01200  
 MO 135449 941 CZ EBI LEŽNICKÁ P 400000135449941  
 MMO 109617 941 CZ P 400000109617941

OOM ZSI 283 LYKKE SIRIUS P 41344-00241  
 OM ZSI 451 OIDIPUS VODŇANSKÝ P 145000500929031  
 MOM 110757 207 CZ CHVÁLA VODŇANSKÁ P 145207110757

MA 394540 931 CZ /6 ot P 413000394540931

OMM ZSI 284 HOLM ULRICK P 36545-00514  
 MM 250690 931 CZ OLMA Z OSTRÉHO P 253000250690931  
 MMM 120692 304 CZ INKA ŠUMAVSKÁ R 158304120692

Vl.užit:nar: 45 \*\* kg ve 120d: 229 kg 210d: 342 kg 365d: 667 kg / kříž: 138 cm  
 Přírustek v testu : 2225 g / 119 přírustek od narození: 1720 g / 114 šourek 40 cm  
 Věk při ZV 447 dní aktuálně k 21.09.20 hmotnost: 771 kg výška v kříži: 145 cm

| PLEMENNÉ HODNOTY |    |     |     |    |    |     |     |    |    | LINEARNÍ HODNOCENÍ |      |     |    |    |    |    |    |
|------------------|----|-----|-----|----|----|-----|-----|----|----|--------------------|------|-----|----|----|----|----|----|
|                  | pp | ru  | pp  | ru | TR | KT  | OS  | UT |    | Hmot               | kříž | TR  | KT | OS | UT | CE |    |
| BÝK              | PE | 102 | 120 | ME | 78 | 107 | 104 | 92 | 87 | 91                 |      |     |    |    |    |    |    |
| MATKA            | PE | 97  | 114 | ME | 86 | 99  | 100 | 99 | 98 | 98                 | 670  | 146 | 23 | 20 | 17 | 7  | 67 |
| OTEC             | PE | 108 | 118 | ME | 72 | 120 | 107 | 92 | 87 | 90                 | 672  | 144 | 27 | 19 | 19 | 7  | 72 |

HODNOCEN: TR 9 / /10 KT / / OS / / UT Výsledek:

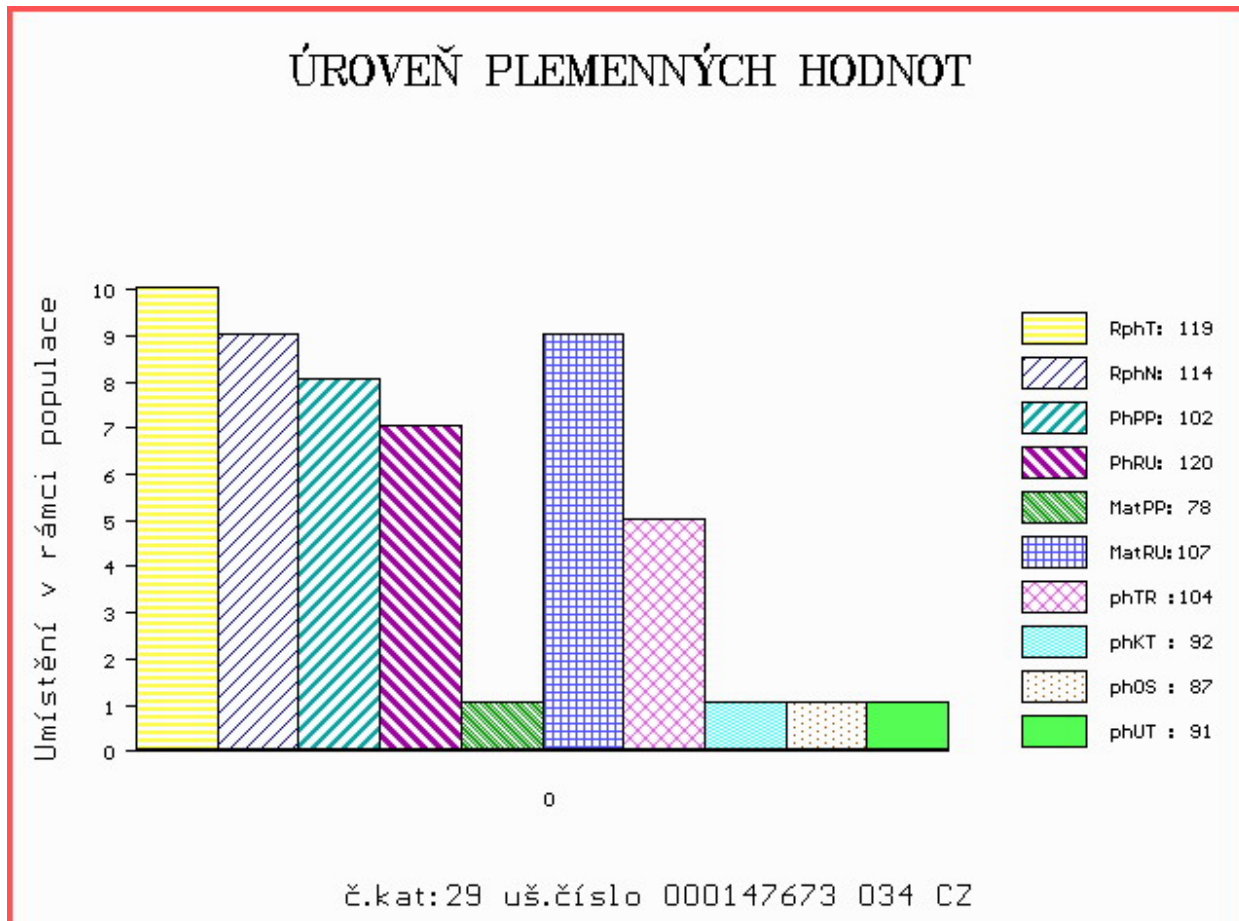

Číslo : 147672 034 CZ FÁBIO ZE ZÁBRDÍ P\* Číslo katalogu 30  
 Dat.nar. : 28.07.2019 Plemeno : S100 Masný simentál  
 Chovatel : Vachtfeitl Josef, Zábrdí  
 Majitel : Vachtfeitl Josef, Zábrdí

OOO ZSI 599 REJNOK OD BÍLÉHO DOMU P 164000540733032  
 OO ZSI 894 UMBRO P 296000695173032  
 MOO 175304 932 CZ P 164000175304932

OTEC ZMS 625 BJERN LEŽNICKÝ PP 400000579796041

OMO ZSI 564 VINGEGAARD COLORADO P 41524-01200  
 MO 135449 941 CZ EBI LEŽNICKÁ P 400000135449941  
 MMO 109617 941 CZ P 400000109617941

OOM ZSI 380 VINGEGAARD ANTONIUS P 41524-01078  
 OM ZMS 065 VIGOR Z PODLESÍ P 061000549855042  
 MOM 102798 942 CZ R 061000102798942

MA 595894 931 CZ /4 ot P 413000595894931

OMM SIP 519 MEZEK VODŇANSKÝ V 145000182446031  
 MM 303966 931 CZ RYBKA ZE ZÁBRDÍ P 413000303966931  
 MMM 257442 931 CZ OLGA VODŇANSKÁ P 145000257442931

Vl.užit:nar: 43 \*\* kg ve 120d: 238 kg 210d: 344 kg 365d: 596 kg / kříž: 137 cm  
 Přírustek v testu : 1933 g / 113 přírustek od narození: 1546 g / 111 šourek 38 cm  
 Věk při ZV 446 dní aktuálně k 21.09.20 hmotnost: 694 kg výška v kříži: 143 cm

| PLEMENNÉ HODNOTY |    |     |     |    |     |     |     |    |    | LINEARNÍ HODNOCENÍ |       |     |    |    |    |      |
|------------------|----|-----|-----|----|-----|-----|-----|----|----|--------------------|-------|-----|----|----|----|------|
|                  | pp | ru  | pp  | ru | TR  | KT  | OS  | UT |    | Hmot               | kříž  | TR  | KT | OS | UT | CE   |
| BÝK              | PE | 104 | 122 | ME | 85  | 106 | 95  | 90 | 87 | 88                 |       |     |    |    |    |      |
| MATKA            | PE | 96  | 103 | ME | 101 | 105 | 106 | 97 | 94 | 97                 | 642 / | 150 | 24 | 21 | 18 | 6 69 |
| OTEC             | PE | 108 | 118 | ME | 72  | 120 | 107 | 92 | 87 | 90                 | 672 / | 144 | 27 | 19 | 19 | 7 72 |

HODNOCEN: TR 8 / /10 KT / / OS / / UT Výsledek:

## ÚROVEŇ PLEMENNÝCH HODNOT

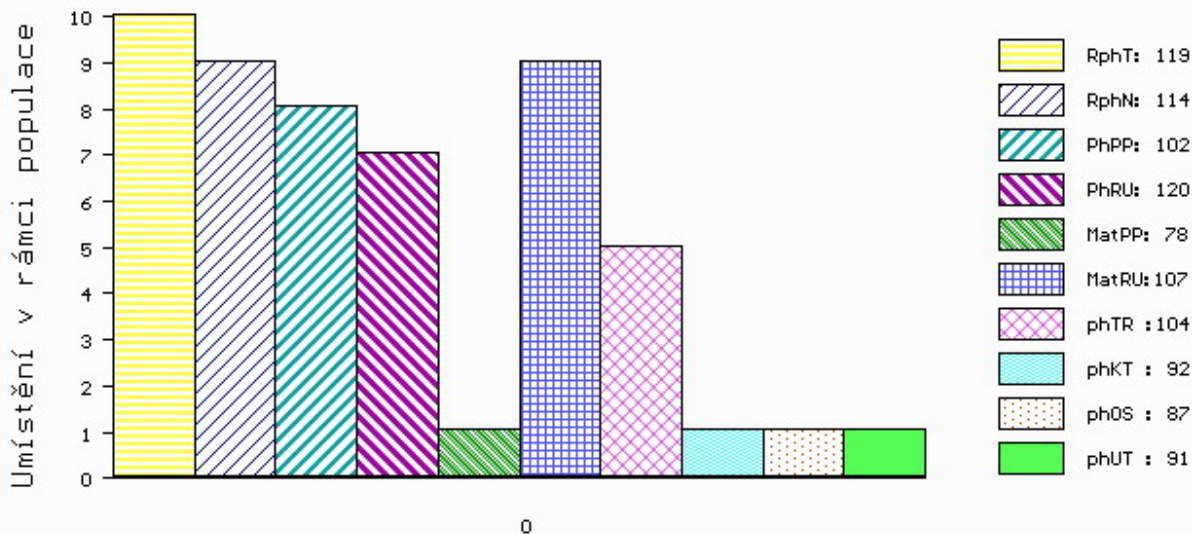

č.kat:29 uš.číslo 000147673 034 CZ

Číslo : 128336 034 CZ FUGAS Z CUNKOVA V\* Číslo katalogu 31  
 Dat.nar. : 29.07.2019 Plemeno : S100 Masný simentál  
 Chovatel : Farma Kozák, s.r.o.  
 Majitel : Farma Kozák, s.r.o.

OOO ZSI 283 LYKKE SIRIUS P 41344-00241  
 OO ZSI 821 SNAEBUM CAMPARI PP 27907-00717  
 MOO 2790700686 DK SNAEBUM THEODORA P 27907-00686

OTEC ZMS 277 WROXALL COCKER-LEEKY-SOUP 11PP M080195  
 OMO 268 935 VINGEGAARD TEXAS P 41524-00940  
 MO 203351700813 UK WROXALL WINDFALL-GRACE P F088007  
 MMO 203351700575 UK WROXALL TALLENTED GRACE P F080676

OOM 000 OVERHALL HIVY CA 218217  
 OM ZSI 012 MRLN GALAHAD 8B 278502  
 MOM 0 MRLN KATJA CA T208857

MA 601822 931 CZ /2 ot BEATA Z OSTRÉHO R 43000601822931  
 OMM ZSI 343 EUGEN AV RÖRUM P 92241  
 MM 297133 931 CZ REGENA Z OSTRÉHO ET P 253000297133931  
 MMM 198116 931 CZ NAPOLENA Z OSTRÉHO P 253000198116931

Vl.užit:nar: 51 \*\*\* kg ve 120d: 219 kg 210d: 360 kg 365d: 654 kg / kříž: 141 cm  
 Přírustek v testu : 1858 g / 97 přírustek od narození: 1690 g / 98 šourek 38 cm  
 Věk při ZV 445 dní aktuálně k 21.09.20 hmotnost: 761 kg výška v kříži: 148 cm

| PLEMENNÉ HODNOTY |    |     |     |    |     |     |     |     |     | LINEARNÍ HODNOCENÍ |      |     |    |    |    |    |    |
|------------------|----|-----|-----|----|-----|-----|-----|-----|-----|--------------------|------|-----|----|----|----|----|----|
|                  | pp | ru  | pp  | ru | TR  | KT  | OS  | UT  |     | Hmot               | kříž | TR  | KT | OS | UT | CE |    |
| BÝK              | PE | 87  | 114 | ME | 132 | 84  | 114 | 107 | 104 | 108                |      |     |    |    |    |    |    |
| MATKA            | PE | 101 | 94  | ME | 89  | 123 | 102 | 98  | 97  | 98                 | 748  | 151 | 22 | 21 | 17 | 7  | 67 |
| OTEC             | PE | 90  | 126 | ME | 142 | 60  | 111 | 105 | 105 | 109                | 0    | 0   | 0  | 0  | 0  | 0  | 0  |

HODNOCEN: TR 10 / /10 KT / / OS / / UT Výsledek:

## ÚROVEŇ PLEMENNÝCH HODNOT

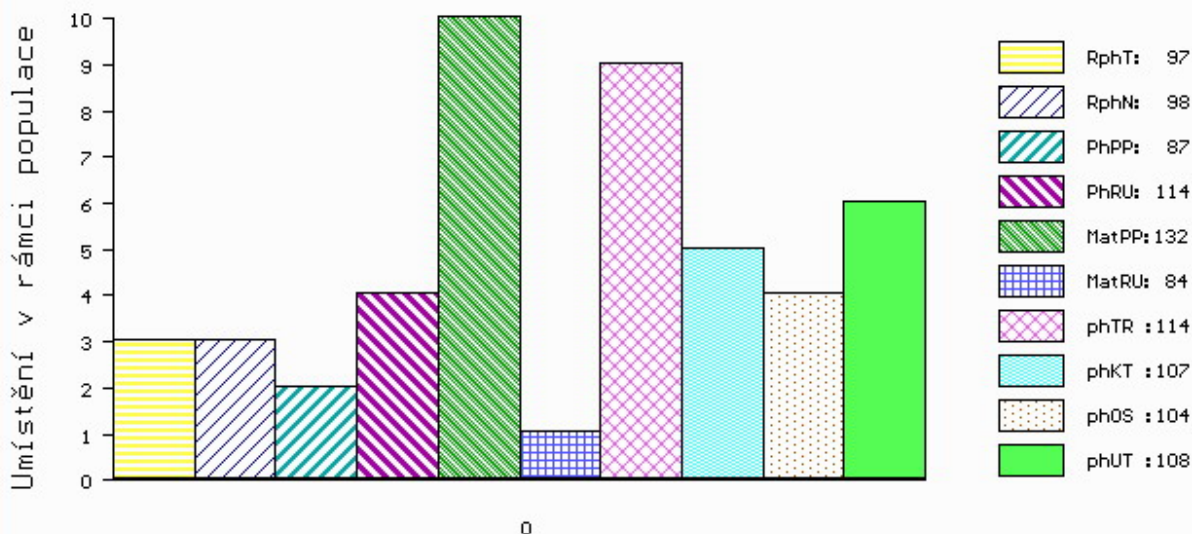

č.kat:31 uš.číslo 000128336 034 CZ

Číslo : 128337 034 CZ FILMORE Z CUNKOVA PP\* Číslo katalogu 32  
 Dat.nar. : 31.07.2019 Plemeno : S100 Masný simentál  
 Chovatel : Farma Kozák, s.r.o.  
 Majitel : Farma Kozák, s.r.o.

OOO 288 929 ARDADONEY V.I.P. PP 91512605475  
 OO 288 928 ARDADONEY BON JOVI 10 P 915126006304  
 MOO 91512604274 UK ARDANONEY MARTA 427-4 91512604274

OTEC ZMS 922 PORTROYAL GILMORE P 272445780344

OMO 279 346 CAIRNVIEW SNAZZY M066099  
 MO 261062890523 IE LANMOR ANN 261062890523  
 MMO 706495547 AT BLONI 706 495 547

OOM ZSI 568 LYKKE DIXIE PP 41344-00399  
 OM ZSI 793 TRAP VODŇANSKÝ PP 145000701560031  
 MOM 23516 267 CZ MS BCM STAR 63D P PG368350

MA 601772 931 CZ /3 ot BETA Z OSTRÉHO P 430000601772931

OMM ZSI 390 LYKKE ATLANTIS P 41344-00347  
 MM 491354 931 CZ VIKTORIE Z OSTRÉHO P 430000491354931  
 MMM 339437 931 CZ RAFAELA Z OSTRÉHO ET P 253000339437931

Vl.užit:nar: 45 \*\*\* kg ve 120d: 231 kg 210d: 375 kg 365d: 660 kg / kříž: 140 cm  
 Přírustek v testu : 1766 g / 98 přírustek od narození: 1663 g / 99 šourek 38 cm  
 Věk při ZV 443 dní aktuálně k 21.09.20 hmotnost: 740 kg výška v kříži: 145 cm

PLEMENNÉ HODNOTY

LINEARNÍ HODNOCENÍ

|          | pp | ru  | pp | ru  | TR | KT  | OS  | UT  | Hmot | kříž  | TR  | KT | OS | UT | CE   |
|----------|----|-----|----|-----|----|-----|-----|-----|------|-------|-----|----|----|----|------|
| BÝK PE   | 80 | 124 | ME | 113 | 81 | 103 | 106 | 107 | 106  |       |     |    |    |    |      |
| MATKA PE | 95 | 108 | ME | 120 | 97 | 100 | 96  | 95  | 97   | 666 / | 140 | 21 | 19 | 18 | 6 64 |
| OTEC PE  | 66 | 117 | ME | 106 | 77 | 97  | 106 | 110 | 105  | 0 /   | 0   | 0  | 0  | 0  | 0    |

HODNOCEN: TR 9 / /10 KT / / OS / / UT Výsledek:

ÚROVEŇ PLEMENNÝCH HODNOT

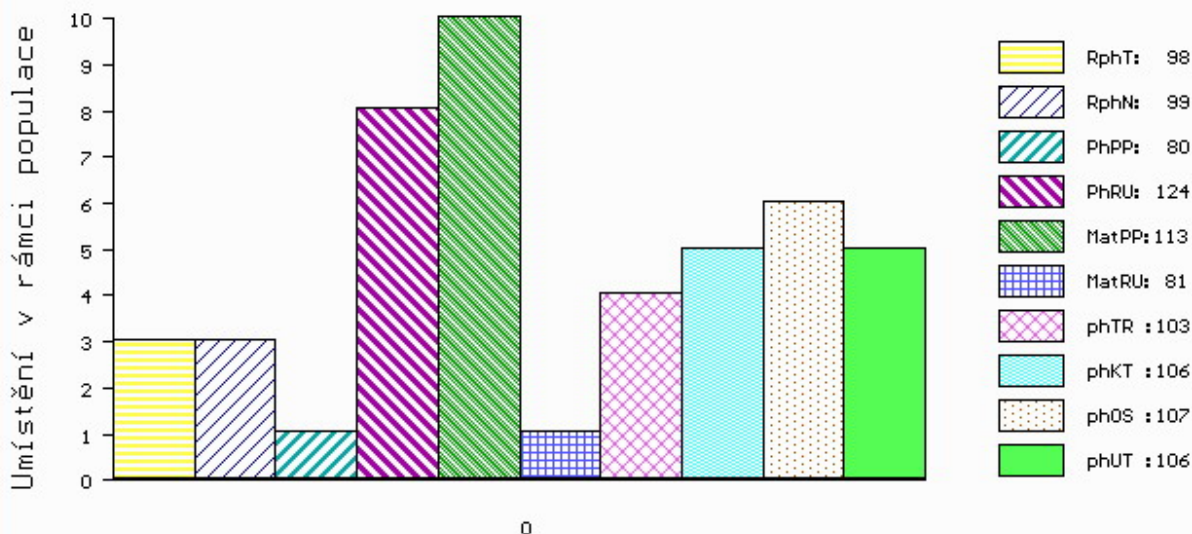

č.kat:32 uš.číslo 000128337 034 CZ

Číslo : 695175 062 CZ FRENKIE Z KRUMVÍŘE PP Číslo katalogu 33  
 Dat.nar. : 13.09.2019 Plemeno : S100 Masný simentál  
 Chovatel : Valihrach František, Krumvíř  
 Majitel : Valihrach František, Krumvíř

OOO CHE 001 IMPULS AV HOG P SWE 93918  
 OO ZMS 108 MUSTIK AV BOLLERUP P SWE 95610  
 MOO 590630452 SE REBECKA AV BOLLERUP P SWE 97019

OTEC ZMS 780 COSTIK Z NOVÉ VODY PP 429000702153071  
 OMO ZSI 820 MOLDAU ERASMUS PP 72142-00235  
 MO 262125 971 CZ P 429000262125971  
 MMO 168020 972 CZ SIMONA AGRO PP 060000168020972

OOM ZSI 495 HEDETOFT VITO PP 51546-02044  
 OM ZSI 961 UJKO AGROCHYT P 392000743266061  
 MOM 380913 961 CZ OLINKA AGROCHYT P 392000380913961

MA 234806 962 CZ /4 ot AGATA Z KRUMVÍŘE P 463000234806962  
 OMM PMS 055 REBEL P 372000660431031  
 MM 461585 961 CZ BÁRA Z LIBOCHOVÉ P 425000461585961  
 MMM 123160 941 CZ ROMANA Z LEŽNICE P 340000123160941

Vl.užit:nar: 44 \*\*\* kg ve 120d: 236 kg 210d: 406 kg 365d: 683 kg / kříž: 142 cm  
 Přírustek v testu : 1875 g / 109 přírustek od narození: 1751 g / 109 šourek 39 cm  
 Věk při ZV 399 dní aktuálně k 21.09.20 hmotnost: 699 kg výška v kříži: 142 cm

| PLEMENNÉ HODNOTY |    |     |     |    |     |     |     |     |      | LINEARNÍ HODNOCENÍ |     |     |    |    |    |   |    |
|------------------|----|-----|-----|----|-----|-----|-----|-----|------|--------------------|-----|-----|----|----|----|---|----|
|                  | pp | ru  | pp  | ru | TR  | KT  | OS  | UT  | Hmot | kříž               | TR  | KT  | OS | UT | CE |   |    |
| BÝK              | PE | 98  | 126 | ME | 113 | 99  | 107 | 102 | 99   | 102                |     |     |    |    |    |   |    |
| MATKA            | PE | 99  | 114 | ME | 113 | 111 | 104 | 99  | 98   | 101                | 756 | 142 | 23 | 21 | 20 | 8 | 72 |
| OTEC             | PE | 106 | 135 | ME | 109 | 89  | 112 | 111 | 107  | 109                | 640 | 138 | 25 | 22 | 21 | 8 | 76 |

HODNOCEN: TR 9 / /10 KT / / OS / / UT Výsledek:

## ÚROVEŇ PLEMENNÝCH HODNOT

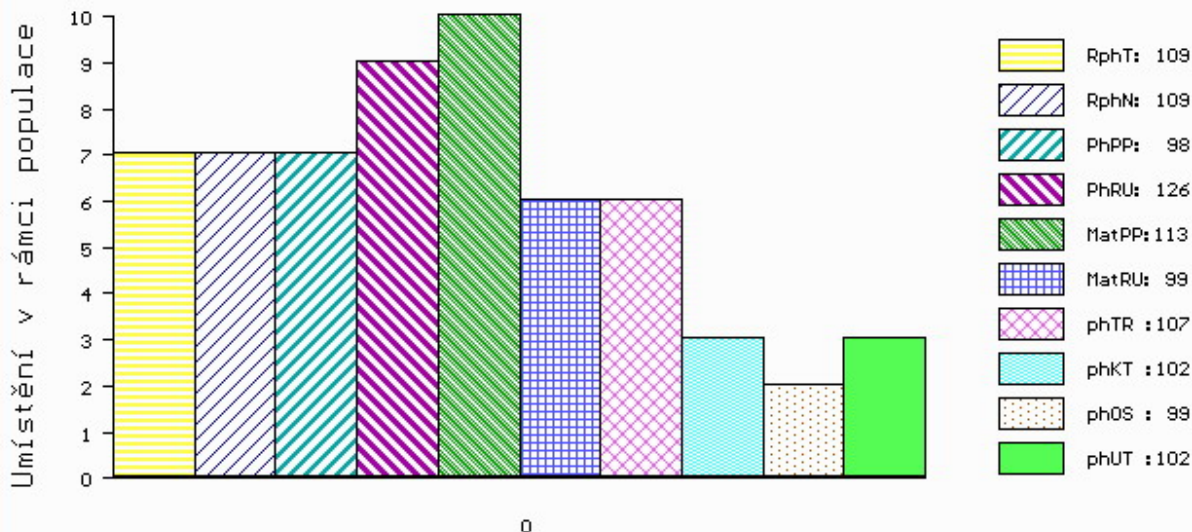

č.kat:33 uš.číslo 000695175 062 CZ

Číslo : 128344 034 CZ FOJAR Z CUNKOVA PP\* Číslo katalogu 34  
 Dat.nar. : 14.09.2019 Plemeno : S100 Masný simentál  
 Chovatel : Farma Kozák, s.r.o.  
 Majitel : Farma Kozák, s.r.o.

OOO 268 239 LINDE PERY P 25171-01113  
 OO ZSI 286 LAMHOJ SUPERY P 70514-00150  
 MOO 7051400028 DK LAMHOJ LILJE 70514-00028

OTEC ZMS 493 BOJAR Z CUNKOVA PP 430000914928031  
 OMO ZSI 284 HOLM ULRICK P 36545-00514  
 MO 143917 942 CZ TRÉMA Z PODLESÍ P 061000143917942  
 MMO 109608 407 CZ P 061000109608407

OOM 267 839 SULTAN P 13.015 55810  
 OM ZSI 339 SUMMAT P 13.023 40203  
 MOM 1300204852 DE 13.002 04852

MA 136665 942 CZ /8 ot P 061000136665942  
 OMM ZSI 062 EDEN 140617000555  
 MM 7875 942 CZ MADAM Z PODLESÍ ET P 061000007875942  
 MMM 552 617 CZ BADSKAER IDA P 36715-0071

Vl.užit:nar: 44 \*\*\* kg ve 120d: 222 kg 210d: 351 kg 365d: 626 kg / kříž: 136 cm  
 Přírustek v testu : 1741 g / 99 přírustek od narození: 1598 g / 97 šourek 40 cm  
 Věk při ZV 398 dní aktuálně k 21.09.20 hmotnost: 640 kg výška v kříži: 136 cm

| PLEMENNÉ HODNOTY |    |     |     |    |    |     |     |     |      | LINEARNÍ HODNOCENÍ |     |     |    |    |    |   |    |
|------------------|----|-----|-----|----|----|-----|-----|-----|------|--------------------|-----|-----|----|----|----|---|----|
|                  | pp | ru  | pp  | ru | TR | KT  | OS  | UT  | Hmot | kříž               | TR  | KT  | OS | UT | CE |   |    |
| BÝK              | PE | 100 | 110 | ME | 91 | 108 | 93  | 103 | 105  | 102                |     |     |    |    |    |   |    |
| MATKA            | PE | 90  | 99  | ME | 93 | 116 | 93  | 92  | 92   | 92                 | 640 | 144 | 22 | 18 | 16 | 6 | 62 |
| OTEC             | PE | 108 | 113 | ME | 92 | 105 | 101 | 118 | 122  | 117                | 720 | 139 | 23 | 22 | 22 | 8 | 75 |

HODNOCEN: TR 6 / /10 KT / / OS / / UT Výsledek:

## ÚROVEŇ PLEMENNÝCH HODNOT

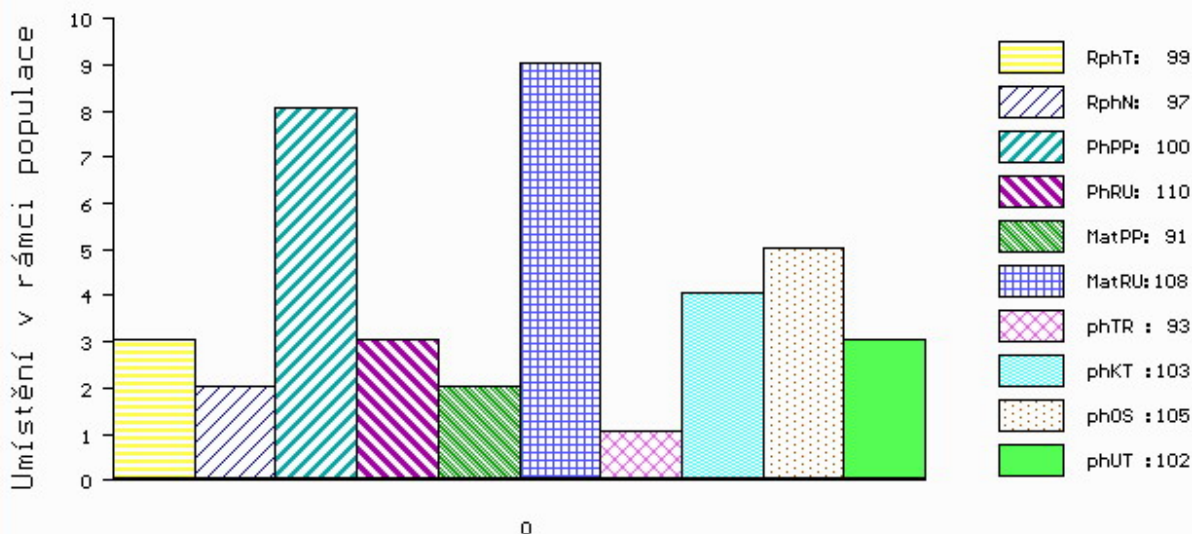

č.kat:34 uš.číslo 000128344 034 CZ

Číslo : 13828 034 CZ FAZE RED VIMA ET Číslo katalogu 35  
 Dat.nar. : 15.07.2019 Plemeno : G100 Aberdeen Angus  
 Chovatel : VIMA Trade s.r.o.  
 Majitel : VIMA Trade s.r.o.

OOO 269 241 RED LCHMN GRAND CANYON 1244G 566481  
 OO ZAI 315 LANIGAN RED DEEP CANYON ET 331505810172  
 MOO 1297723 CA RED BAR MM ANNIE 51R 1297723

OTEC ZAI 620 LANIGAN RED MIKADO 331505870789  
 OMO 288 805 LANIGAN RED FALCON ET 331505870343  
 MO 331505830521 IE LANIGAN RED HOLLY 331505830521  
 MMO 331505830348 IE LANIGAN RED FREDA ET 331505830348

OOM ZAA 847 RED LAZY MC COWBOY CUT 26U 1441140  
 OM ZAA 942 RED LAZY MC CC CUT ABOVE 102Y 1643251  
 MOM 1343849 CA RED LAZY MC BESS 12S 1343849

MA 649680 931 CZ /jalot RED ET 464000649680931  
 OMM ZAA 694 RED BRYLOR TALISKER 202T 1410189  
 MM 477980 931 CZ RED 397000477980931  
 MMM 448285 931 CZ UMA RED 397000448285931

Vl.užit:nar: 35 \*\*\* kg ve 120d: 192 kg 210d: 355 kg 365d: 578 kg / kříž: 130 cm  
 Přírustek v testu : 1408 g / 91 přírustek od narození: 1495 g / 95 šourek 40 cm  
 Věk při ZV 459 dní aktuálně k 21.09.20 hmotnost: 684 kg výška v kříži: 135 cm

| PLEMENNÉ HODNOTY |    |     |     |    |    |     |     |     |     | LINEARNÍ HODNOCENÍ |      |    |    |    |    |    |
|------------------|----|-----|-----|----|----|-----|-----|-----|-----|--------------------|------|----|----|----|----|----|
|                  | pp | ru  | pp  | ru | TR | KT  | OS  | UT  |     | Hmot               | kříž | TR | KT | OS | UT | CE |
| BÝK              | PE | 116 | 113 | ME | 89 | 112 | 98  | 109 | 112 | 110                |      |    |    |    |    |    |
| MATKA            | PE | 117 | 117 | ME | 98 | 116 | 113 | 120 | 122 | 122                | 0 /  | 0  | 0  | 0  | 0  | 0  |
| OTEC             | PE | 96  | 108 | ME | 89 | 106 | 83  | 90  | 93  | 90                 | 0 /  | 0  | 0  | 0  | 0  | 0  |

HODNOCEN: TR 6 / /10 KT / / OS / / UT Výsledek:

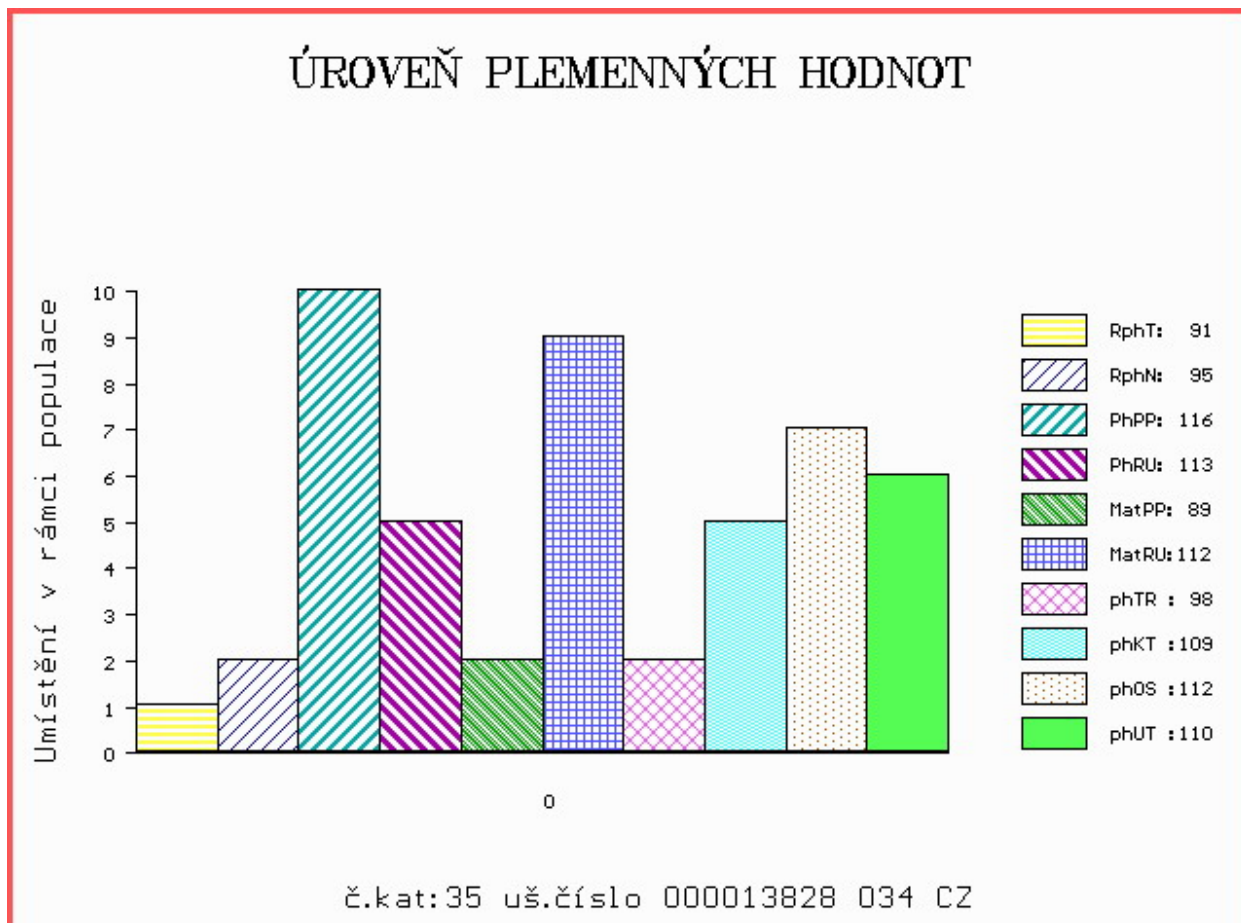

Číslo : 13829 034 CZ FALCO RED VIMA ET Číslo katalogu 36  
 Dat.nar. : 16.07.2019 Plemeno : G100 Aberdeen Angus  
 Chovatel : VIMA Trade s.r.o.  
 Majitel : VIMA Trade s.r.o.

OOO 288 798 LOCKERLEY ROCKY E501 282556300501  
 OO 288 797 LOCKERLEY KOUGAR H897 282556700897  
 MOO 282556600560 UK LOCKERLEY KRUZ PRINCESS E560 282556600560

OTEC ZAI 619 LILEY RED DESIGNER R201 134793400201

OMO 288 799 BAKKENS STRYKER 78030-00099  
 MO 7803000212 DK BAKKENS RED DALLAS 78030-00212  
 MMO 7803000095 DK BAKKENS AMANDA 78030-00095

OOM ZAA 847 RED LAZY MC COWBOY CUT 26U 1441140  
 OM ZAA 942 RED LAZY MC CC CUT ABOVE 102Y 1643251  
 MOM 1343849 CA RED LAZY MC BESS 12S 1343849

MA 649681 931 CZ /1 ot RED ET 464000649681931

OMM ZAA 694 RED BRYLOR TALISKER 202T 1410189  
 MM 477980 931 CZ RED 397000477980931  
 MMM 448285 931 CZ UMA RED 397000448285931

Vl.užit:nar: 55 \*\*\* kg ve 120d: 273 kg 210d: 473 kg 365d: 749 kg / kříž: 143 cm  
 Přírustek v testu : 1700 g / 98 přírustek od narození: 1836 g / 115 šourek 42 cm  
 Věk při ZV 458 dní aktuálně k 21.09.20 hmotnost: 850 kg výška v kříži: 148 cm

PLEMENNÉ HODNOTY

LINEARNÍ HODNOCENÍ

|       | pp | ru  | ME  | pp | ru | TR  | KT  | OS  | UT  | Hmot | kříž | TR  | KT | OS | UT | CE |    |
|-------|----|-----|-----|----|----|-----|-----|-----|-----|------|------|-----|----|----|----|----|----|
| BÝK   | PE | 93  | 140 | ME | 94 | 99  | 122 | 120 | 117 | 120  |      |     |    |    |    |    |    |
| MATKA | PE | 108 | 121 | ME | 84 | 127 | 117 | 120 | 119 | 121  | 726  | 146 | 28 | 21 | 19 | 7  | 75 |
| OTEC  | PE | 105 | 121 | ME | 91 | 91  | 109 | 110 | 107 | 108  | 0    | 0   | 0  | 0  | 0  | 0  | 0  |

HODNOCEN: TR 10 / /10 KT / / OS / / UT Výsledek:

ÚROVEŇ PLEMENNÝCH HODNOT

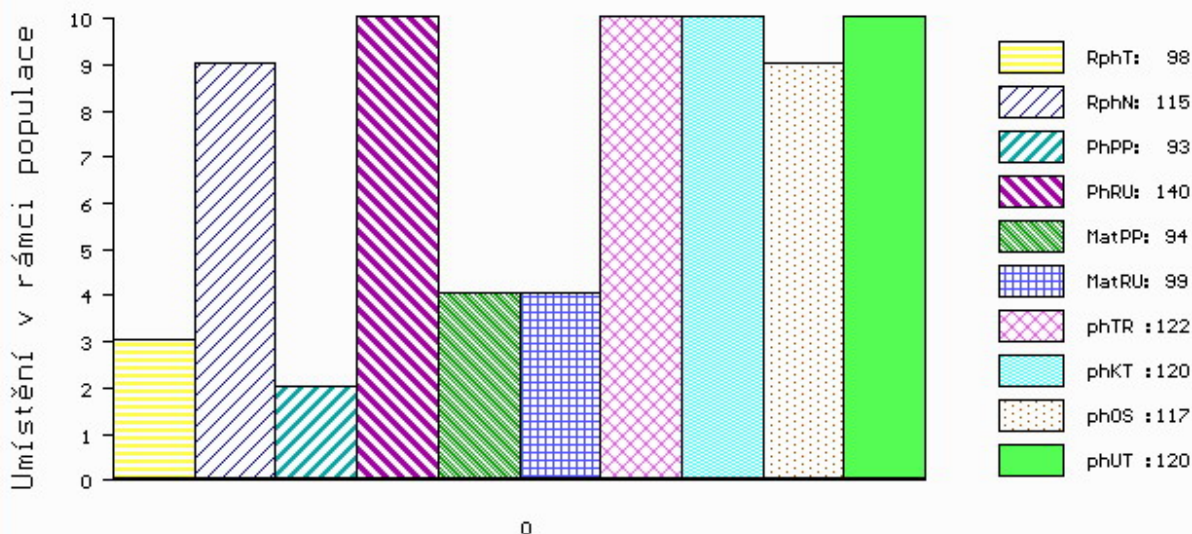

č.kat:36 uš.číslo 000013829 034 CZ



Číslo : **13831 034 CZ** **FRAJER RED VIMA ET** Číslo katalogu 37  
 Dat.nar. : 17.07.2019 Plemeno : G100 Aberdeen Angus  
 Chovatel : VIMA Trade s.r.o.  
 Majitel : VIMA Trade s.r.o.

OOO 287 405 RED SIX MILE RAWHIDE 222X 1573605  
 OO 287 401 RED SIX MILE TUFF ENUF 111Z 1675335  
 MOO 1398570 CA RED BAR-E-L DIAMOND 111T 1398570

**O TEC ZAI 469 RED SIX MILE CRUISE 125C 1858433**  
 OMO 287 408 RED SIX MILE RUGER 221X 1573604  
 MO 1675275 CA RED SIX MILE FLOWER 32Z 1675275  
 MMO 1353723 CA RED SIX MILE FLOWER 713S 1353723

OOM 281 767 NETHERTON RED ELVIS J517 542697500517  
 OM ZAI 178 HAWKLEY RED ZEUS L575 282331200575  
 MOM 282331400388 UK HAWKLEY RED ZINFANDEL H388 282331400388

**MA 693427 931 CZ /1 ot RED ET 464000693427931**  
 OMM ZAI 061 RED SIX MILE GRAND SLAM 130Z 1689128  
 MM 573174 931 CZ BEATA RED VIMA ET 464000573174931  
 MMM 477961 931 CZ RED 397000477961931

Vl.užit:nar: **42 \*\*\*** kg ve 120d: **237** kg 210d: **387** kg 365d: **638** kg / kříž: **132** cm  
 Přírůstek v testu : **1683 g / 94** přírůstek od narození: **1611 g / 97** šourek **39** cm  
 Věk při ZV **457** dní aktuálně k 21.09.20 hmotnost: **738** kg výška v kříži: **138** cm

| PLEMENNÉ HODNOTY |    |           |            |    |           |            |            |            |            | LINEARNÍ HODNOCENÍ |            |            |           |           |           |          |           |
|------------------|----|-----------|------------|----|-----------|------------|------------|------------|------------|--------------------|------------|------------|-----------|-----------|-----------|----------|-----------|
|                  | pp | ru        | pp         | ru | TR        | KT         | OS         | UT         | Hmot       | kříž               | TR         | KT         | OS        | UT        | CE        |          |           |
| BÝK              | PE | <b>98</b> | <b>130</b> | ME | <b>84</b> | <b>104</b> | <b>103</b> | <b>114</b> | <b>117</b> | <b>115</b>         |            |            |           |           |           |          |           |
| MATKA            | PE | <b>94</b> | <b>131</b> | ME | <b>93</b> | <b>116</b> | <b>101</b> | <b>111</b> | <b>114</b> | <b>111</b>         | <b>692</b> | <b>141</b> | <b>24</b> | <b>19</b> | <b>19</b> | <b>7</b> | <b>69</b> |
| O TEC            | PE | <b>91</b> | <b>108</b> | ME | <b>79</b> | <b>102</b> | <b>97</b>  | <b>110</b> | <b>113</b> | <b>110</b>         | <b>0</b>   | <b>0</b>   | <b>0</b>  | <b>0</b>  | <b>0</b>  | <b>0</b> | <b>0</b>  |

HODNOCEN: TR 7 / /10 KT / / OS / / UT Výsledek:

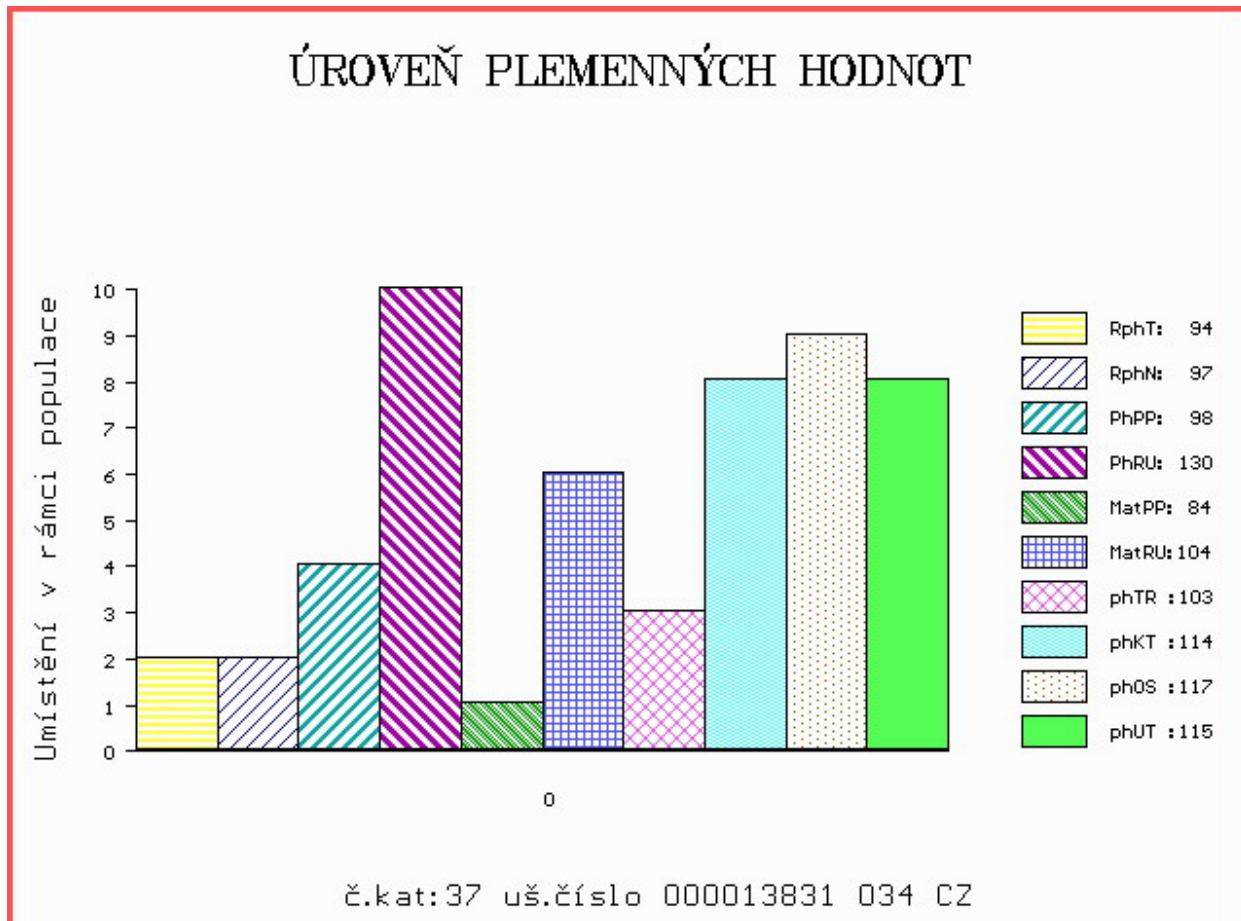

Číslo : **67347 034 CZ** **FELIX RED VIMA ET** Číslo katalogu 38  
 Dat.nar. : 20.07.2019 Plemeno : G100 Aberdeen Angus  
 Chovatel : VIMA Trade s.r.o.  
 Majitel : VIMA Trade s.r.o.

OOO 269 241 RED LCHMN GRAND CANYON 1244G 566481  
 OO ZAI 315 LANIGAN RED DEEP CANYON ET 331505810172  
 MOO 1297723 CA RED BAR MM ANNIE 51R 1297723

**Otec ZAI 620 LANIGAN RED MIKADO 331505870789**  
 OMO 288 805 LANIGAN RED FALCON ET 331505870343  
 MO 331505830521 IE LANIGAN RED HOLLY 331505830521  
 MMO 331505830348 IE LANIGAN RED FREDA ET 331505830348

OOM ZAA 847 RED LAZY MC COWBOY CUT 26U 1441140  
 OM ZAA 942 RED LAZY MC CC CUT ABOVE 102Y 1643251  
 MOM 1343849 CA RED LAZY MC BESS 12S 1343849

**MA 649680 931 CZ /jalot RED ET 464000649680931**  
 OMM ZAA 694 RED BRYLOR TALISKER 202T 1410189  
 MM 477980 931 CZ RED 397000477980931  
 MMM 448285 931 CZ UMA RED 397000448285931

Vl.užit:nar: **45** \*\*\* kg ve 120d: **232** kg 210d: **384** kg 365d: **622** kg / kříž: **132** cm  
 Přírustek v testu : **1466 g / 92** přírustek od narození: **1550 g / 97** šourek **39** cm  
 Věk při ZV **454** dní aktuálně k 21.09.20 hmotnost: **710** kg výška v kříži: **138** cm

| PLEMENNÉ HODNOTY |    |     |     |    |    |     |     |     |      | LINEARNÍ HODNOCENÍ |    |    |    |    |    |  |
|------------------|----|-----|-----|----|----|-----|-----|-----|------|--------------------|----|----|----|----|----|--|
|                  | pp | ru  | pp  | ru | TR | KT  | OS  | UT  | Hmot | kříž               | TR | KT | OS | UT | CE |  |
| BÝK              | PE | 104 | 121 | ME | 96 | 107 | 101 | 111 | 114  | 112                |    |    |    |    |    |  |
| MATKA            | PE | 117 | 117 | ME | 98 | 116 | 113 | 120 | 122  | 122                | 0  | 0  | 0  | 0  | 0  |  |
| Otec             | PE | 96  | 108 | ME | 89 | 106 | 83  | 90  | 93   | 90                 | 0  | 0  | 0  | 0  | 0  |  |

HODNOCEN: TR 7 / /10 KT / / OS / / UT Výsledek:

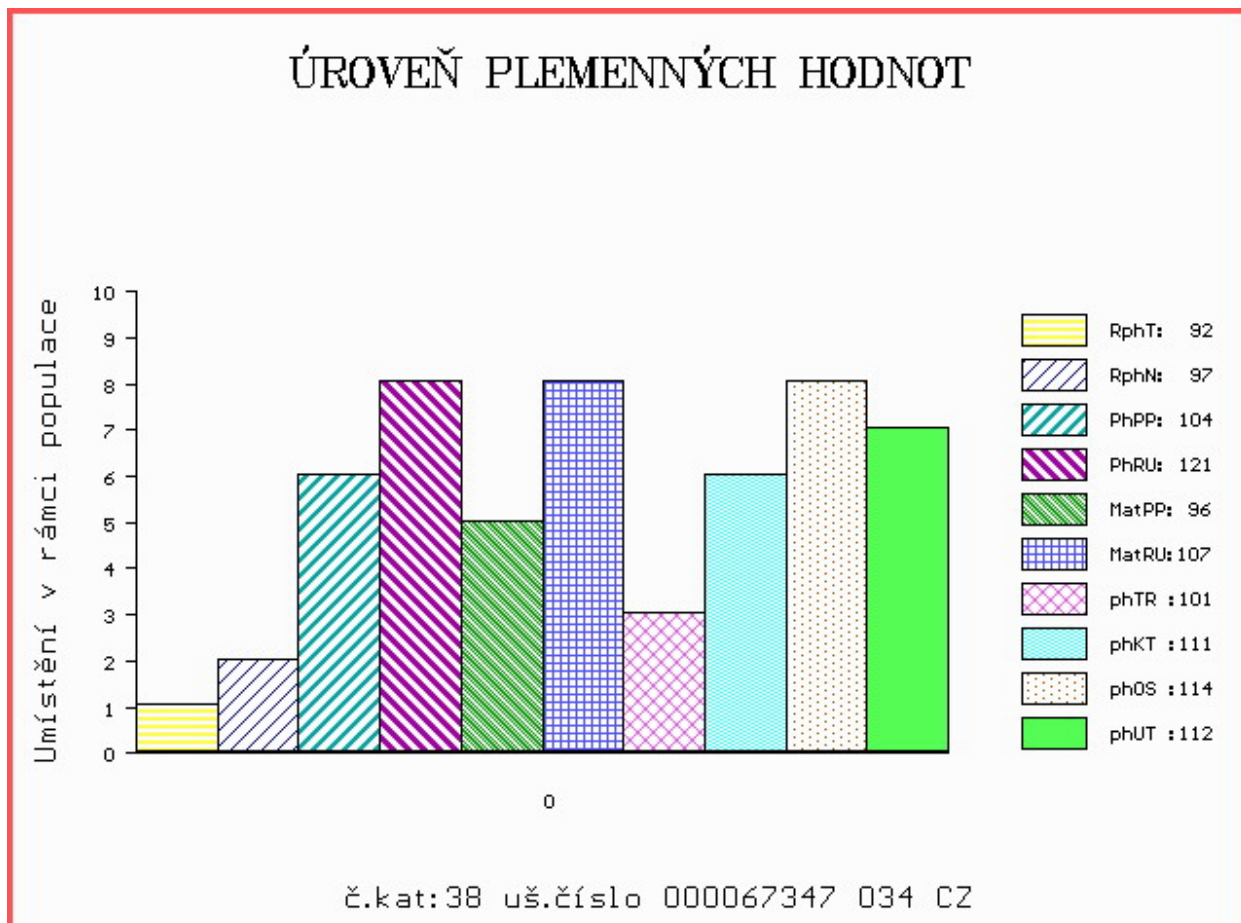

Číslo : **67348 034 CZ** **FENIX RED VIMA ET** Číslo katalogu 39  
 Dat.nar. : 21.07.2019 Plemeno : G100 Aberdeen Angus  
 Chovatel : VIMA Trade s.r.o.  
 Majitel : VIMA Trade s.r.o.

OOO 287 405 RED SIX MILE RAWHIDE 222X 1573605  
 OO 287 401 RED SIX MILE TUFF ENUF 111Z 1675335  
 MOO 1398570 CA RED BAR-E-L DIAMOND 111T 1398570

**O TEC ZAI 469 RED SIX MILE CRUISE 125C 1858433**  
 OMO 287 408 RED SIX MILE RUGER 221X 1573604  
 MO 1675275 CA RED SIX MILE FLOWER 32Z 1675275  
 MMO 1353723 CA RED SIX MILE FLOWER 713S 1353723

OOM 281 767 NETHERTON RED ELVIS J517 542697500517  
 OM ZAI 178 HAWKLEY RED ZEUS L575 282331200575  
 MOM 282331400388 UK HAWKLEY RED ZINFANDEL H388 282331400388

**MA 693427 931 CZ /1 ot RED ET 464000693427931**  
 OMM ZAI 061 RED SIX MILE GRAND SLAM 130Z 1689128  
 MM 573174 931 CZ BEATA RED VIMA ET 464000573174931  
 MMM 477961 931 CZ RED 397000477961931

Vl.užit:nar: **43 \*\*\*** kg ve 120d: **219** kg 210d: **387** kg 365d: **604** kg / kříž: **130** cm  
 Přírustek v testu : **1566 g / 92** přírustek od narození: **1547 g / 95** šourek **39** cm  
 Věk při ZV **453** dní aktuálně k 21.09.20 hmotnost: **705** kg výška v kříži: **136** cm

| PLEMENNÉ HODNOTY |    |    |     |    |    |     |     |     |      | LINEARNÍ HODNOCENÍ |     |     |    |    |    |   |    |
|------------------|----|----|-----|----|----|-----|-----|-----|------|--------------------|-----|-----|----|----|----|---|----|
|                  | pp | ru | pp  | ru | TR | KT  | OS  | UT  | Hmot | kříž               | TR  | KT  | OS | UT | CE |   |    |
| BÝK              | PE | 95 | 122 | ME | 86 | 109 | 98  | 114 | 119  | 115                |     |     |    |    |    |   |    |
| MATKA            | PE | 94 | 131 | ME | 93 | 116 | 101 | 111 | 114  | 111                | 692 | 141 | 24 | 19 | 19 | 7 | 69 |
| O TEC            | PE | 91 | 108 | ME | 79 | 102 | 97  | 110 | 113  | 110                | 0   | 0   | 0  | 0  | 0  | 0 | 0  |

HODNOCEN: TR 6 / /10 KT / / OS / / UT Výsledek:

## ÚROVEŇ PLEMENNÝCH HODNOT

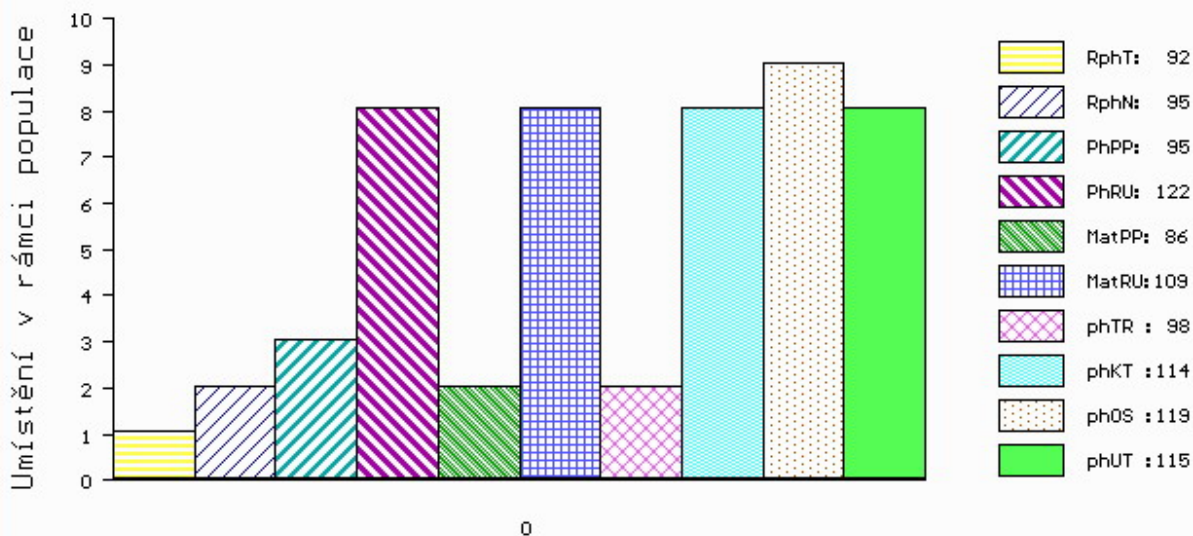

č.kat:39 uš.číslo 000067348 034 CZ

Číslo : 128342 034 CZ FRANC Z KRUMVÍŘE ET Číslo katalogu 40  
 Dat.nar. : 09.09.2019 Plemeno : G100 Aberdeen Angus  
 Chovatel : Farma Kozák, s.r.o.  
 Majitel : Vinařství Josef Valihrach s.r.o.

OOO 281 765 G 13 STRUCTURE 13394625  
 OO 279 298 LAGRAN MAF ANTIDOTE 5775 15442456  
 MOO 14343091 US MAPLE LANE FOREVER LADY 277 14343091

OTEC ZAI 177 BLELACK DUKE J262 521115202262

OMO 281 766 CIRCLE A ADVENTURE 0124 13556245  
 MO 15259208 US ONEILLS DELIA K 720 15259208  
 MMO 14134966 US ONEILLS DELIA 715 14134966

OOM 280 713 RED VGW GAME PLAN 816 1543287  
 OM ZAI 061 RED SIX MILE GRAND SLAM 130Z 1689128  
 MOM 1573599 CA RED SIX MILE REBECCA 216X 1573599

MA 664243 931 CZ /4 ot CAMILA RED Z RADHOSTIC 398000664243931

OMM ZAA 334 LCHMN SHARPSHOOTER 1369 29AR0172  
 MM 320762 931 CZ RADKA RED Z RADHOSTIC ET 398000320762931  
 MMM 830598 US SRN ERICA 2084 830598

Vl.užit:nar: 42 \*\*\* kg ve 120d: 198 kg 210d: 316 kg 365d: 541 kg / kříž: 131 cm  
 Přírustek v testu : 1291 g / 85 přírustek od narození: 1370 g / 84 šourek 36 cm  
 Věk při ZV 403 dní aktuálně k 21.09.20 hmotnost: 560 kg výška v kříži: 131 cm

| PLEMENNÉ HODNOTY |    |    |     |    |     |     |     |     |     | LINEARNÍ HODNOCENÍ |      |     |    |    |    |    |    |
|------------------|----|----|-----|----|-----|-----|-----|-----|-----|--------------------|------|-----|----|----|----|----|----|
|                  | pp | ru | pp  | ru | TR  | KT  | OS  | UT  |     | Hmot               | kříž | TR  | KT | OS | UT | CE |    |
| BÝK              | PE | 92 | 117 | ME | 99  | 93  | 91  | 99  | 101 | 101                |      |     |    |    |    |    |    |
| MATKA            | PE | 94 | 110 | ME | 91  | 104 | 101 | 100 | 100 | 102                | 778  | 143 | 27 | 21 | 21 | 8  | 77 |
| OTEC             | PE | 98 | 122 | ME | 101 | 82  | 112 | 111 | 110 | 113                | 0    | 0   | 0  | 0  | 0  | 0  | 0  |

HODNOCEN: TR 5 / / 9 KT / / OS / / UT Výsledek:

## ÚROVEŇ PLEMENNÝCH HODNOT

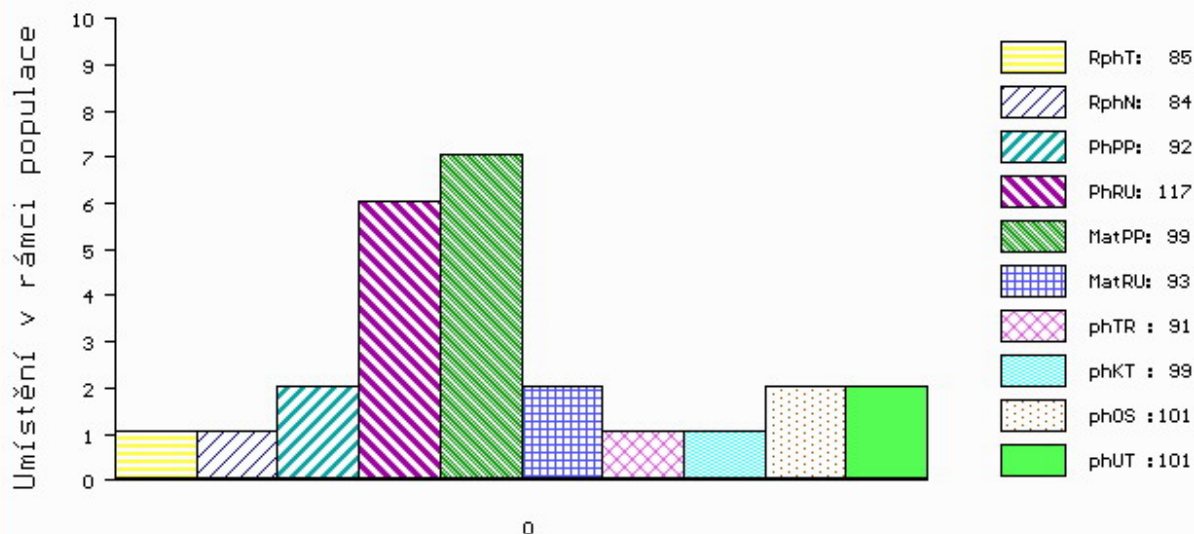

č.kat:40 uš.číslo 000128342 034 CZ

Číslo : 90622 034 CZ FAX RED Z HOSTÍNA Číslo katalogu 41  
 Dat.nar. : 20.09.2019 Plemeno : G100 Aberdeen Angus  
 Chovatel : Panec Pavel, Hostín  
 Majitel : Panec Pavel, Hostín

OOO 265 409 LCHMN ON TARGET 1016E 492433  
 OO ZAA 334 LCHMN SHARPSHOOTER 1369 29AR0172  
 MOO 404500 CA LEACHMAN DINA C1001 404500

OTEC ZAI 385 BIO RED ZE STVOLÍNEK 403000586454051  
 OMO ZAA 807 TARIK RED ET 398000665397031  
 MO 175590 951 CZ 403000175590951  
 MMO 111092 951 CZ PAVLA RED ZE STVOLÍNEK 403000111092951

OOM ZAA 630 OLŠE RED POLFIN 339000521333072  
 OM ZAA 768 STAR RED TEGRO 133000666607061  
 MOM 50625 961 CZ MARIKA BLACK RF TEGRO 133000050625961

MA 539961 931 CZ /4 ot RED 412000539961931  
 OMM ZAA 572 RED RIIS STRYKER 394 ET 85569-00394  
 MM 439497 931 CZ RED 412000439497931  
 MMM 322714 931 CZ 412000322714931

Vl.užit:nar: 40 \*\* kg ve 120d: 188 kg 210d: 294 kg 365d: 629 kg / kříž: 134 cm  
 Přírustek v testu : 2241 g / 127 přírustek od narození: 1616 g / 120 šourek 39 cm  
 Věk při ZV 392 dní aktuálně k 21.09.20 hmotnost: 633 kg výška v kříži: 134 cm

| PLEMENNÉ HODNOTY |    |    |     |    |     |     |     |     |      | LINEARNÍ HODNOCENÍ |       |     |    |    |    |   |    |
|------------------|----|----|-----|----|-----|-----|-----|-----|------|--------------------|-------|-----|----|----|----|---|----|
|                  | pp | ru | pp  | ru | TR  | KT  | OS  | UT  | Hmot | kříž               | TR    | KT  | OS | UT | CE |   |    |
| BÝK              | PE | 93 | 112 | ME | 105 | 107 | 93  | 98  | 100  | 100                |       |     |    |    |    |   |    |
| MATKA            | PE | 96 | 111 | ME | 121 | 111 | 95  | 101 | 102  | 102                | 676 / | 139 | 18 | 20 | 18 | 7 | 63 |
| OTEC             | PE | 89 | 118 | ME | 88  | 101 | 107 | 116 | 119  | 118                | 700 / | 137 | 24 | 20 | 21 | 7 | 72 |

HODNOCEN: TR 7 / /10 KT / / OS / / UT Výsledek:

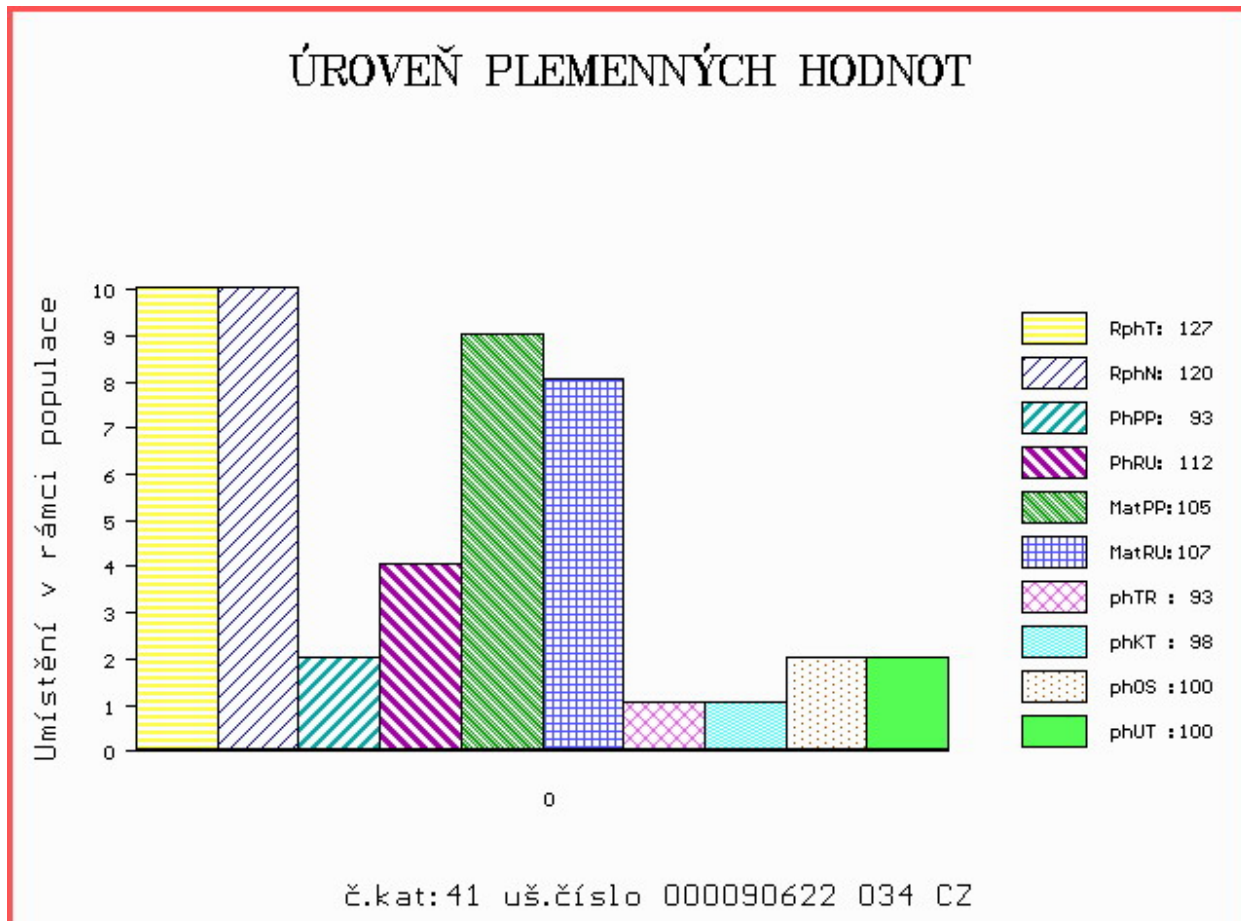

## Býci vyřazení před základním výběrem

Číslo : **89370 064 CZ** **FAVORI RED TOPANGUS** Číslo katalogu 42  
 Dat.nar. : 28.07.2019 Plemeno : G100 Aberdeen Angus  
 Chovatel : Nechvátal Milan, Počátky  
 Majitel : Nechvátal Milan, Počátky

OOO 272 123 RED LAZY MC STOUT 308 1343852  
 OO ZAA 847 RED LAZY MC COWBOY CUT 26U 1441140  
 MOO 1136455 CA RED LAZY MC STAR 185M 1136455

**OTEC APA 148 DAKAR RED TOPANGUS 447000010473064**  
 OMO ZAA 703 RESET RED ET 398000624477031  
 MO 468492 961 CZ ULTRA RED 399000468492961  
 MMO 386155 961 CZ SANDRA RED TEGRO 133000386155961

OOM ZAA 334 LCHMN SHARPSHOOTER 1369 29AR0172  
 OM AAP 709 PLAYBOY RED Z PĚČÍNA 268000553671031  
 MOM 48810 931 CZ MADLA Z PĚČÍNA 268000048810931

**MA 442582 931 CZ /5 ot UPA RED Z PĚČÍNA 268000442582931**  
 OMM ZAA 546 MONLINE RED 7 U-TREND 701 83848-00701  
 MM 336635 931 CZ ROSETA RED Z PĚČÍNA 268000336635931  
 MMM 48802 931 CZ RED 268000048802931

Vl.užit:nar: 35 \* kg ve 120d: 178 kg 210d: 294 kg 365d: 524 kg / kříž: 129 cm  
 Přírustek v testu : 1458 g / 103 přírustek od narození: 1314 g / 108 šourek 37 cm  
 Věk při ZV 446 dní aktuálně k 21.09.20 hmotnost: 588 kg výška v kříži: 134 cm

| PLEMENNÉ HODNOTY |    |     |     |    |     |     |     |     |     | LINEARNÍ HODNOCENÍ |      |     |    |    |    |      |
|------------------|----|-----|-----|----|-----|-----|-----|-----|-----|--------------------|------|-----|----|----|----|------|
|                  | pp | ru  | pp  | ru | TR  | KT  | OS  | UT  |     | Hmot               | kříž | TR  | KT | OS | UT | CE   |
| BÝK              | PE | 107 | 112 | ME | 102 | 116 | 77  | 91  | 94  | 88                 |      |     |    |    |    |      |
| MÁTKA            | PE | 106 | 126 | ME | 100 | 113 | 104 | 108 | 107 | 104                | 696  | 142 | 25 | 24 | 21 | 7 77 |
| OTEC             | PE | 108 | 108 | ME | 103 | 112 | 92  | 99  | 102 | 99                 | 573  | 129 | 19 | 17 | 17 | 6 59 |

HODNOCEN: TR 6 / / 9 KT / / OS / / UT Výsledek: před ZV-vet.dův.

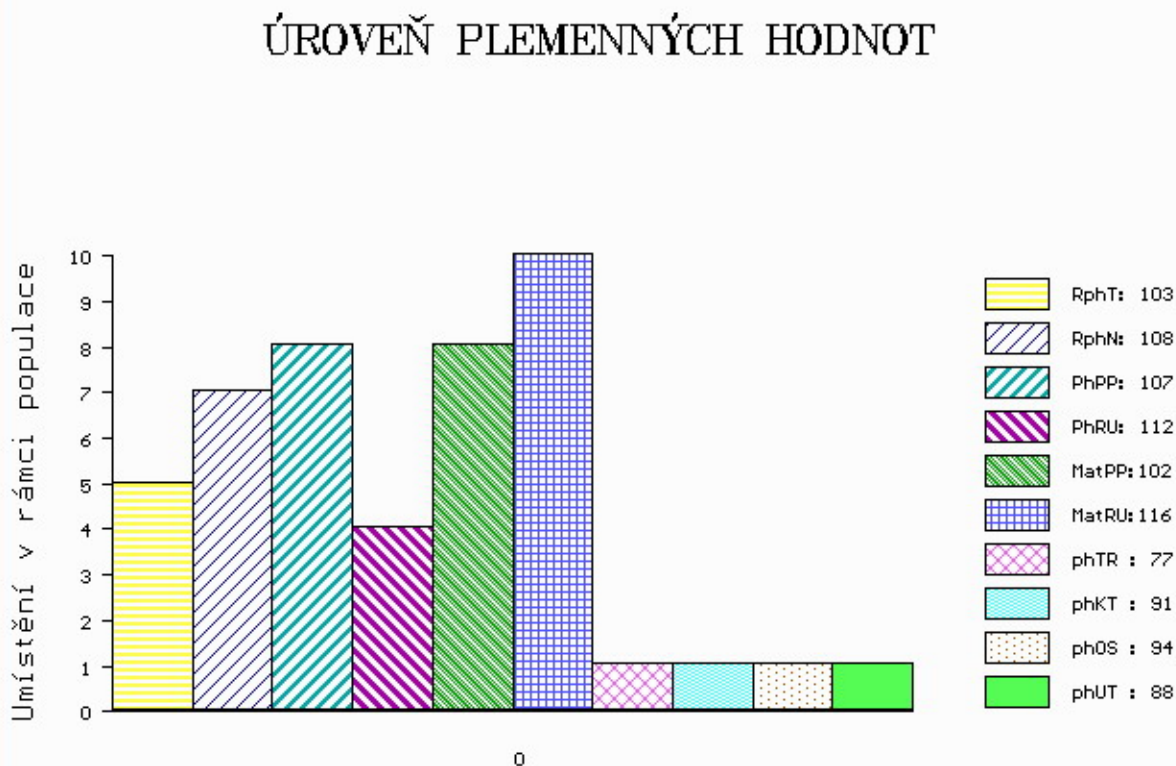

č.kat:42 uš.číslo 000089370 064 CZ