

KATALOG ZÁKLADNÍHO VÝBĚRU

dne 16.6.2021

OPB Janovice

začátek 14,00 hod.

Č.	Číslo býčka	Otec	st.reg.	DATUM NAROZENÍ	PLEM.	PŘÍRUSTEK (g) test RPH	živ.RPH	CH O V A T E L
1	630610 041	CZ	ZMS 525	06.04.20	S100	1641 107	1552 109	Vojenské lesy a statky ČR, sp. Lučina
2	711076 072	CZ	ZMS 698	17.04.20	S100	1941 110	1477 110	Polfin eko s.r.o. Újezd u V.K.
3	630626 041	CZ	ZMS 525	19.05.20	S100	1650 105	1646 109	Vojenské lesy a statky ČR, sp. Lučina

Plemenné hodnoty uvedené v katalogu jsou spočítány k 31.03.2021



Termíny základních výběrů a dražeb v roce 2021

III.turnus - Býci narození 1.4.2020 - 30.6.2020

Den	Datum	Začátek *	OPB , chovatel	Ks	Plemena	Dražba
Pondělí	14.06.2021	9,00	x	x	x	x
Úterý	15.06.2021	9,00	ZD Agroholding Bernartice	3	PI	x
		9,00	Novák Petr, Sirá	1	CH	x
		12,00	VETLABFARM s.r.o.Jakubovice	1	AA	x
Středa	16.06.2021	8,00	Kubal Petr,Podmokly	1	MS	x
		9,00	OPB Benešov	7	CH	hodinu po skončení ZV
		9,00	Kubal Radek, Albrechtice	3	LI	x
		9,00	Vacík Václav ml.,Roupov	2	SS	x
		9,00	Bystrianská Jana,Melč	6	LI	x
			Bystrianský Jan,Melč	3	LI	x
		10,00	Trantírková Eva,Chlum	1	LI	x
		10,00	Bouda Petr ing.,Voděrádky	3	CH	x
		10,30	Denk Jaroslav, Hodousice	4	LI	x
		11,00	Měcholupská zemědělská a.s.	12	MS,CH	x
		13,00	Ouředník Karel, Kolinec	2	LI	x
		13,00	Zítek Jaroslav, Pechova Lhota	1	AA	x
		14,00	OPB Janovice	3	MS	hodinu po skončení ZV
		Čtvrtek	17.06.2021	9,00	OPB Cunkov	39
9,00	Farma Český ráj s.r.o.			1	UU	x
9,00	Dolňácko a.s.Hluk			1	BA	x
11,00	TRUSINA s.r.o.Velká Lhota			1	LI	x
15,00	VFU N.Jičín			5	LI	x
15,00	Farma Karel Dvořák s.r.o.			4	LI	x
Pátek	18.06.2021	9,00	OPB Osík	49	CH,BA,AA,LI,MS,HE,PI,BM	hodinu po skončení ZV
		9,00	BREZE a.s., Výsluní	3	AA	x
		12,00	Karban Kamil, Lhenice	3	CH	x
Sobota	19.06.2021	x	x	x	x	x
Neděle	20.06.2021	x	x	x	x	x
Pondělí	21.06.2021	9,00	OPB Horní Dubňany	50	LI,CH,AA,MS,PI	hodinu po skončení ZV
		9,00	Družstvo vlastníků Libeň - Vtelno	4	CH	x
		10,00	Chalupský Kamil,Řásná	1	LI	x
		12,00	Náš Dvůr s.r.o, Držovice	1	AA	x
		14,00	Habr František ml.,SZ,Báňovice	13	MS	x
		15,30	Polák Jiří,Dolní Libochová	1	MS	x
			Poláková Zdenka,Dolní Libochová	1	MS	x
Úterý	22.06.2021	10,00	OPB Kundratice	14	MS,CH	hodinu po skončení ZV
		14,00	Nečtinská zemědělská a.s.	11	LI	x
		15,00	Stříbrný Petr, Nečtiny	1	LI	x



<i>Den</i>	<i>Datum</i>	<i>Začátek *</i>	<i>OPB , chovatel</i>	<i>Ks</i>	<i>Plemena</i>	<i>Dražba</i>
Středa	23.06.2021	8,00	AGRO Jinín,a.s.	3	LI	x
		9,00	ZD Brloh	5	AA	x
		9,30	Talafous Jaroslav, Krč	3	MS	x
		10,30	Borovková Petra, Chlum	1	AA	x
		10,30	Černěveský Háj s.r.o.	10	LI	x
		11,30	Šebelka Milan,SZ,Rančice	3	AA	x
			Šebelka Štěpán,Ing. Rančice	1	AA	x
		12,00	Kadlecová Olga, Zlív	1	LI	x
		13,30	Statek Branná spol.s r.o.	3	LI	x
		13,30	Opekar Jan,Chodeč	4	AA	x
		14,30	Tájek Jaroslav,Zvíkov	9	CH,LI	x
		15,00	Řehout Martin, Besednice	1	CH	x
		16,00	Lepša Vladimír,Pěčín	2	AA,LI	x
Čtvrtek	24.06.2021	8,00	Vachtfeitl Josef,Zábrdí	5	MS	x
		9,00	Farka Martin,Todně	3	LI,UU	x
		10,00	Hodina František,Ing.,Záblatí	2	MS	x
		10,30	Hodina Jakub, Kratušín	1	MS	x
		11,00	Prima Energo s.r.o.	4	LI	x
		12,00	Sahula Josef,Běleč	2	LI	x
		14,00	K+K Břilice	3	CH	x
		15,00	Klusáček Stanislav, Suchdol n/L.	6	LI	x

* začátky ZV u chovatelů jsou orientační

328



Vysvětlivky ke zkratkám ve jménech v katalogu :

- ET - býček narozen po embryotrasferu
RED - zbarvení red angus
P,V - bezrohý / volný roh (* - testováno testem DNA)
PP - bezrohý – homozygot (stanoveno testem DNA)
R - rohatý (* - testováno testem DNA)
+/, WT/WT - nepřenáší alelu způsobujícími dvojí osvalení (GS, AA,CH,LI,MS)
MH/+, F/+, WT/del21 - heterozygot s jednou alelou podmiňující dvojí osvalení (GS,AA,CH,LI,MS)
MH/MH, F/F - homozygot - obě alely podmiňující dvojí osvalení (GS,CH,LI,MS)
Porodní hmot (nar) - u plemene AA,BA,HE,CH,MS,LI způsob zjišťování porodní hmotnosti v chovu * * * - váženo při narození, * * - odhadováno, * - nesledováno

U matek plemene BA

Třída	Výška kříž (cm)	Hmotnost (kg)	RPH přímý efekt	RPH mat. efekt	RPH osvalení
SE	147 a více	800 a více	105 a vic	103 a vic	103 a vic
EC	147 a více	800 a více	105 a vic	pod 103	103 a vic
EM	147 a více	800 a více	pod 105	103 a vic	pod 103
CM	pod 147	pod 800	105 a vic	103 a vic	103 a vic
C1	pod 147	pod 800	105 a vic	pod 103	103 a vic
M1	pod 147	pod 800	pod 105	103 a vic	pod 103

Popisky grafu úrovně plemenných hodnot

Jednotlivé plemenné hodnoty jsou rozděleny do pásem na základě výpočtu kvantilu normálního rozložení, které udávají, jak si konkrétní jedinec stojí v porovnání s průměrem populace plemenných býčků odchovaných v období 2014 – 2019.

pásma	Pozice býka v rámci populace	zkratka	Popis údaje v grafu
10	býk patří hodnotou RPH do 10 % nejlepších býků v daném ukazateli	<i>RphT</i>	RPH pro přírůstek v testu
9	býk patří hodnotou RPH do 20 % nejlepších býků v daném ukazateli	<i>RphN</i>	RPH pro životní přírůstek
8	býk patří hodnotou RPH do 30 % nejlepších býků v daném ukazateli	<i>RpPP</i>	RPH pro přímý efekt porody
7	býk patří hodnotou RPH do 40 % nejlepších býků v daném ukazateli	<i>RpRU</i>	RPH pro přímý efekt růst
6	býk patří hodnotou RPH do 50 % nejlepších býků v daném ukazateli	<i>MatPP</i>	RPH pro maternální efekt porody
5	býk patří hodnotou RPH do průměru býků v daném ukazateli	<i>MatRU</i>	RPH pro maternální efekt růst
4	býk patří hodnotou RPH do 60 % nejlepších býků v daném ukazateli	<i>phTR</i>	RPH pro lineární hodnocení těl. rámec
3	býk patří hodnotou RPH do 70 % nejlepších býků v daném ukazateli	<i>phKT</i>	RPH pro lineární hodnocení kap. těla
2	býk patří hodnotou RPH do 80 % nejlepších býků v daném ukazateli	<i>phOS</i>	RPH pro lineární hodnocení osvalení
1	býk patří hodnotou RPH do 90 % nejlepších býků v daném ukazateli	<i>phUT</i>	RPH pro lineární hodnocení užit. typ

Hlavní selekční kritéria pro výběr do plemenitby na OPB a odchovu u chovatele

Hlavním selekčním kritériem bude pouze lineární hodnocení při základním výběru.

Důvody vyřazení před základním výběrem

- hodnocení tělesného rámce (1,2,3 body dle parametrů daného plemene)
- hodnocení bodů za hmotnost (1,2,3 body dle parametrů daného plemene)
- nepředvedení býka k základnímu výběru na ohlávce nebo na vodící tyči
- na základě rozhodnutí majitele býka o jeho vyřazení
- zdravotní důvody (displazie varlat, apod.)

Důvody vyřazení při základním výběrem

- hodnocení délky těla (1,2,3 body dle parametrů daného plemene)
- hodnocení ukazatelů kapacity těla (1,2,3 body dle parametrů daného plemene)
- hodnocení ukazatelů osvalení (1,2,3 body dle parametrů daného plemene)
- hodnocení užitkového typu (1,2,3 body dle parametrů daného plemene)
- závažné vady exteriéru při základním výběru
- neodpovídající funkčnost končetin při základním výběru
- zdravotní důvody (displazie varlat, apod.)

Reklamační řád pro základní výběry býků

Majitel odchovávaného býčka má právo podat reklamaci proti rozhodnutí výběrové komise (ČSCHMS). Tato reklamační může mít písemnou nebo ústní formu. Předmětem reklamační může být pouze konečný výsledek výběru (vybrán, odročen, vyřazen), nikoliv nesouhlas s bodovým hodnocením daného býka. Po skončení základního výběru býků vyzve předseda výběrové komise, nebo příslušný inspektor k podání případných protestů (reklamací). Reklamační se podává písemně (emilem) nejpozději následující den po provedení výběru a to řediteli svazu, řediteli PK a členům výběrové komise (bonitérovi), která hodnocení provedla. Jménem majitele býka může jednat také zástupce odchovny plemenných býků (OPB). V případě neshody mezi verdiktem výběrové komise a majitelem býka je býk odročen a bude proveden nový základní výběr. Provedení nového základního výběru je podmíněno složením kauce 5000 Kč za každého reklamovaného býka. Kauce se skládá na účet ČSCHMS nejpozději do 10-ti kalendářních dnů ode dne provedení základního výběru. V případě, že nebudou peníze připsány na účet v daném termínu, platí původní verdikt výběrové komise a reklamační se dále neřeší. Nový základní výběr se uskuteční do 30-ti dnů od sporného výběru na místě, kde byla podána reklamační, pokud se obě strany nedohodnou jinak. Většinové složení komise nesmí být totožné se složením komise, která vynesla sporný verdikt. O složení nové komise rozhoduje Rada PK daného plemene po dohodě s ČSCHMS. O závěru nového základního výběru je sepsán nový výběrový protokol. Proti tomuto rozhodnutí se již nelze dále odvolat. V případě, že je potvrzeno původní rozhodnutí výběrové komise, propadá kauce ve prospěch ČSCHMS, v opačném případě se vrací majiteli býka do 10-ti kalendářních dnů od provedení nového základního výběru. Náklady spojené s novým základním výběrem (zejména cestovné členů výběrové komise, případně oprávněné nároky spojené s odměnou za odvedenou práci) nese strana, která při svém rozhodnutí či jednání nebyla v právu. Tyto náklady jsou zúčtovány na základě vystavené faktury zaslané druhé straně nejpozději do 14 dnů od provedení opakovaného základního výběru. V každém případě se o reklamační vede písemný zápis. Rozhodnutí výběrové komise se váže ke konkrétnímu zvířeti v konkrétním čase a není možno se na něj odvolávat v případných následných sporech.

Schváleno výborem ČSCHMS dne 21.3.2006 v Hradištku pod Medníkem, změny schváleny 24.7.2019 Grémiem předsedů rad plemenných knih v Hradištku pod Medníkem. Vstupuje v platnost dnem schválení.



<u>Sekretariát:</u> ČSCHMS Praha Těšnov 17 11705 Praha 1 Mobil : +420 724 007 860 Telefon : +420 221 812 865 E-mail : info@cschms.cz	<u>Ředitel PK</u> Kopecký Jan Osík 201 569 67 Osík u Litomyšle Mobil : +420 724 007 862 Telefon : +420 461 612 809 E-mail : kopecky@cschms.cz	<u>Adresa PK</u> Honová Nina Osvoboditelů 35/9 410 02 Lovosice Mobil : +420 724 073 641 E-mail : honova@cschms.cz
--	--	--

Číslo : 630610 041 CZ GARANCE VLS PP Číslo katalogu 1
 Dat.nar. : 06.04.2020 Plemeno : S100 Masný simentál
 Chovatel : Vojenské lesy a statky ČR,s.p, Lučina
 Majitel : Vojenské lesy a statky ČR,s.p, Lučina

OOO ZSI 478 OTO Z LEŽNICE P 340000509405041
 OO ZMS 040 VZOREK Z LEŽNICE PP 340000550317041
 MOO 123149 941 CZ P 340000123149941

Otec ZMS 525 MOVIS AMADEUS PP 812352535
 OMO 263 648 NEW FREDI P 090000800375241
 MO 801269336 SK P 801269336
 MMO 134180 972 CZ P 339000134180972

OOM 271 910 GRUNET COGNAC HARMONIE P 100336-00031
 OM ZSI 716 HARRY P 15.037 48292
 MOM 1501919309 DE BALDA P 15.019 19309

MA 158805 941 CZ /4 ot P 005000158805941
 OMM SIP 179 CHÁLIF S 16.005 68233
 MM 110809 303 CZ P 005000110809303
 MMM 110762 207 CZ P 145207110762

Vl.užit:nar: 45 *** kg ve 120d: 243 kg 210d: 388 kg 365d: 605 kg / kříž: 141 cm
 Přírustek v testu : 1641 g / 107 přírustek od narození: 1552 g / 109 šourek 43 cm
 Věk při ZV 437 dní aktuálně k 02.06.21 hmotnost: 700 kg výška v kříži: 145 cm

PLEMENNÉ HODNOTY										LINEARNÍ HODNOCENÍ							
	pp	ru	pp	ru	TR	KT	OS	UT	Hmot	kříž	TR	KT	OS	UT	CE		
BÝK	PE	101	120	ME	90	91	114	113	110	111							
MATKA	PE	98	106	ME	85	105	105	107	106	106	708	147	23	21	17	7	68
Otec	PE	102	121	ME	95	84	111	112	111	111	817	141	25	21	20	7	73

HODNOCEN: TR 9 / /10 KT / / OS / / UT Výsledek:

ÚROVEŇ PLEMENNÝCH HODNOT

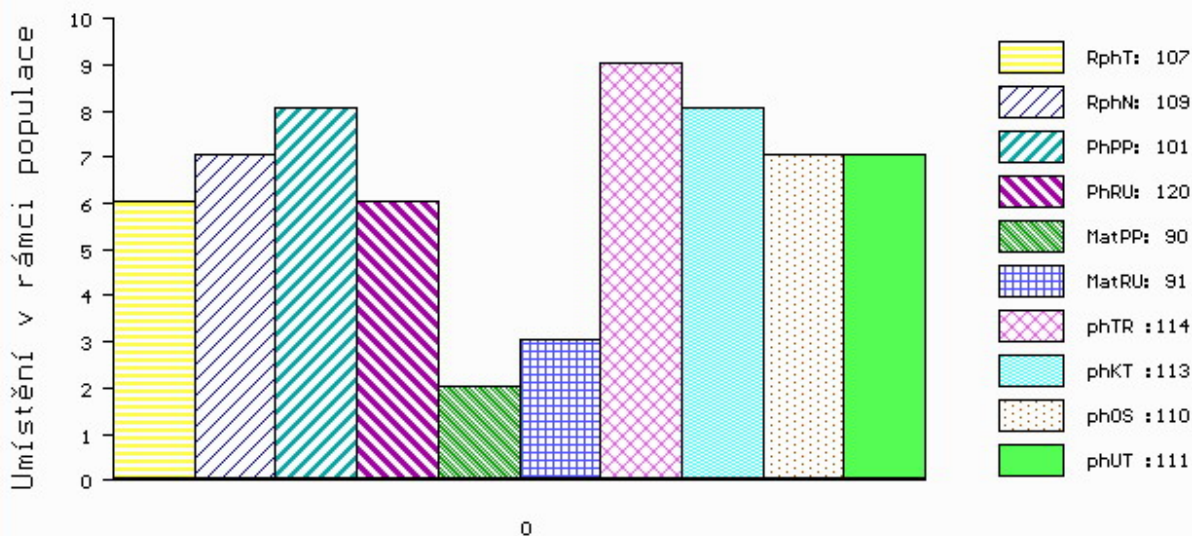

č.kat:01 uš.číslo 000630610 041 CZ

Číslo : 711076 072 CZ **GEORGE POLFIN V*** Číslo katalogu 2
 Dat.nar. : 17.04.2020 Plemeno : S100 Masný simentál
 Chovatel : Polfin eko s.r.o.Újezd u V.K.
 Majitel : Polfin eko s.r.o.Újezd u V.K.

OOO ZSI 036 HILLMANN P 76.000 28589
 OO ZSI 095 HILLARY P 14.002 71905
 MOO 0 KORALLE BY5712315 2605002445

O TEC ZMS 698 CIPÍSEK Z ČERNÉ VODY PP 467000693363071
 OMO ZSI 968 SOGÁRD AMÍR P 20030-01031
 MO 389511 932 CZ ZORKA ŠUMAVSKÁ P 158000389511932
 MMO 317968 932 CZ UNIE ŠUMAVSKÁ P 158000317968932

OOM 267 857 DOVEFIELDS GALLANT M045537
 OM ZSI 281 LYKKE ULF P 41344-00303
 MOM 4134400201 DK LYKKE PRETTY POLLY ET P 41344-00201

MA 166466 972 CZ /7 ot TEDDY POLFIN R 339000166466972
 OMM ZSI 132 CHRISTLkindl P 251765109672
 MM 99874 972 CZ P 339000099874972
 MMM 11995 617 CZ HENNYWEL P 134617011995

Vl.užit:nar: 40 ** kg ve 120d: 220 kg 210d: 342 kg 365d: 535 kg / kříž: 136 cm
 Přírustek v testu : 1941 g / 110 přírustek od narození: 1477 g / 110 šourek 41 cm
 Věk při ZV 426 dní aktuálně k 02.06.21 hmotnost: 647 kg výška v kříži: 138 cm

PLEMENNÉ HODNOTY										LINEARNÍ HODNOCENÍ							
	pp	ru	pp	ru	TR	KT	OS	UT		Hmot	kříž	TR	KT	OS	UT	CE	
BÝK	PE	110	114	ME	94	100	95	100	101	100							
MATKA	PE	100	99	ME	107	97	98	95	93	94	712 /	147	21	19	15	6	61
O TEC	PE	103	118	ME	93	109	101	109	110	109	772 /	142	23	25	27	9	84

HODNOCEN: TR 6 / /10 KT / / OS / / UT Výsledek:

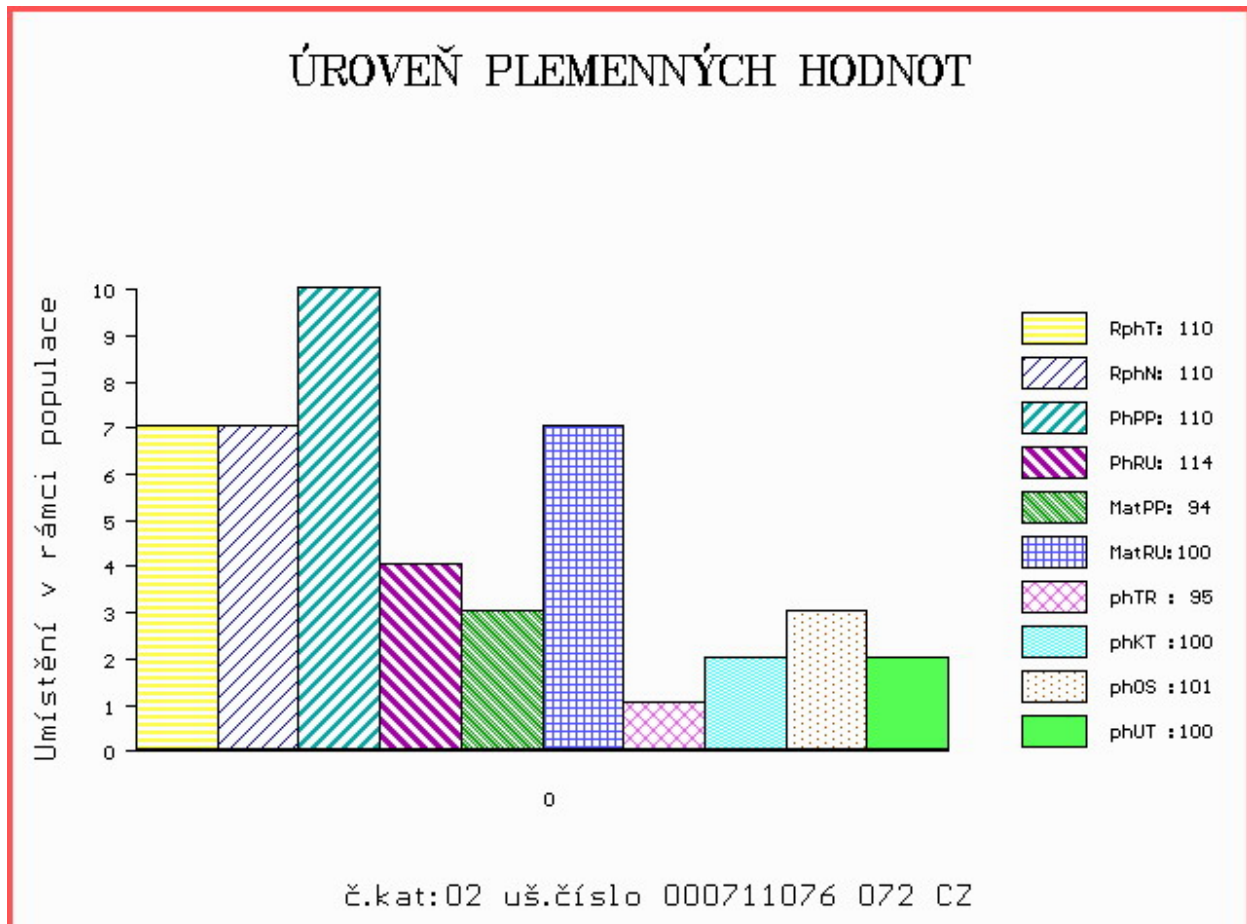

Číslo : 630626 041 CZ GAGARIN VLS PP Číslo katalogu 3
 Dat.nar. : 19.05.2020 Plemeno : S100 Masný simentál
 Chovatel : Vojenské lesy a statky ČR,s.p, Lučina
 Majitel : Vojenské lesy a statky ČR,s.p, Lučina

OOO ZSI 478 OTO Z LEŽNICE P 340000509405041
 OO ZMS 040 VZOREK Z LEŽNICE PP 340000550317041
 MOO 123149 941 CZ P 340000123149941

OPEC ZMS 525 MOVIS AMADEUS PP 812352535
 OMO 263 648 NEW FREDI P 090000800375241
 MO 801269336 SK P 801269336
 MMO 134180 972 CZ P 339000134180972

OOM ZSI 352 NÁRODNÍ VÍTĚZ VODŇANSKÝ P 145000182450031
 OM ZSI 541 PUDL VODŇANSKÝ P 145000592136031
 MOM 124786 207 CZ P 145207124786

MA 176018 941 CZ /3 ot P 005000176018941
 OMM ZSI 316 MONACO POLFIN V 339000019020072
 MM 119706 941 CZ P 005000119706941
 MMM 110809 303 CZ P 005000110809303

Vl.užit:nar: 41 *** kg ve 120d: 279 kg 210d: 411 kg 365d: 644 kg / kříž: 149 cm
 Přírustek v testu : 1650 g / 105 přírustek od narození: 1646 g / 109 šourek 37 cm
 Věk při ZV 394 dní aktuálně k 02.06.21 hmotnost: 665 kg výška v kříži: 149 cm

PLEMENNÉ HODNOTY										LINEARNÍ HODNOCENÍ							
	pp	ru	pp	ru	TR	KT	OS	UT	Hmot	kříž	TR	KT	OS	UT	CE		
BÝK	PE	109	133	ME	92	86	108	107	107	107							
MATKA	PE	110	103	ME	94	113	95	89	89	89	750	147	19	18	16	6	59
OPEC	PE	102	121	ME	95	84	111	112	111	111	817	141	25	21	20	7	73

HODNOCEN: TR 10 / /10 KT / / OS / / UT Výsledek:

