

KATALOG ZÁKLADNÍHO VÝBĚRU

dne 17.6.2021

OPB Cunkov

začátek 9,00 hod.

Č. k.	Číslo býčka	OTEC st.reg.	DATUM NAROZENÍ	PLEM.	PŘÍRUSTEK (g) test RPH živ.RPH	CH O V A T E L
1	652699 051	CZ ZIL 566	05.04.20	Y100	1500 101 1371 105	Synek Vladimír, Božíkov
2	1604272170	DE ZIL 664	08.04.20	Y100	1391 83 1201 78	Wähler Michael, Reichstädt
3	1604272171	DE ZIL 664	15.04.20	Y100	1383 84 1283 79	Wähler Michael, Reichstädt
4	652703 051	CZ ZIL 566	19.04.20	Y100	1833 111 1347 113	Synek Vladimír, Božíkov
5	188506 034	CZ ZIL 332	03.05.20	Y100	1550 97 1378 98	Farma Kozák, s.r.o.
6	162827 034	CZ ZIL 397	05.05.20	Y100	1616 99 1490 102	ZD Selibov
7	188507 034	CZ ZLI 834	07.05.20	Y100	1500 92 1263 83	Farma Kozák, s.r.o.
8	190642 064	CZ ZIL 492	08.05.20	Y100	1491 95 1297 96	Šindler Petr, Částkovice
9	190643 064	CZ ZLM 948	12.05.20	Y100	1416 97 1384 95	Šindler Petr, Částkovice
10	188508 034	CZ PLM 501	15.05.20	Y100	1833 110 1582 107	Farma Kozák, s.r.o.
11	1604272173	DE ZIL 664	29.05.20	Y100	1225 81 1355 78	Wähler Michael, Reichstädt
12	188511 034	CZ ZLM 883	01.06.20	Y100	1575 99 1298 96	Farma Kozák, s.r.o.
13	850427 053	CZ ZIL 150	19.06.20	Y100	1491 98 1519 110	Střední škola zeměd.a veter.Lanškř
14	644775 051	CZ ZAI 793	08.04.20	G100	1991 111 1727 113	Stebelský Michal, Rynoltice
15	188501 034	CZ ZAI 234	12.04.20	G100	1441 94 1508 105	Farma Kozák, s.r.o.
16	188502 034	CZ ZAI 453	13.04.20	G100	1666 99 1442 97	Farma Kozák, s.r.o.
17	164319 034	CZ ZAI 593	16.04.20	G100	2175 122 1648 125	Kalliste Fritzenwallner s.r.o.
18	174477 034	CZ ZAI 578	23.04.20	G100	1391 97 1381 99	Kofroň Jan, Ing., Radhostice
19	153878 034	CZ ZAI 633	24.04.20	G100	2325 128 1599 125	Panec Pavel, Hostín
20	180268 064	CZ ZAI 930	02.05.20	G100	2258 118 1740 118	Štěpánová Michaela, Petrovice
21	180134 034	CZ ZAI 752	13.05.20	G100	2016 113 1613 116	Sklář Miroslav, Brloh
22	153882 034	CZ ZAI 633	27.06.20	G100	1850 110 1561 106	Panec Pavel, Hostín
23	82791 064	CZ ISI 133	01.04.20	S100	1791 96 1585 95	Agrochyt s.r.o.Mohelno
24	695187 062	CZ ZMS 780	03.04.20	S100	1900 105 1630 104	Valihrach František, Krumvíř
25	695190 062	CZ ZMS 780	17.04.20	S100	1600 102 1576 103	Valihrach František, Krumvíř
26	696978 062	CZ ZMS 279	24.04.20	S100	1741 108 1628 108	Mendelova univerzita Brno-ŠZP Žabč
27	695191 062	CZ ZMS 780	30.04.20	S100	1641 93 1506 89	Valihrach František, Krumvíř
28	695192 062	CZ ZMS 780	30.04.20	S100	1775 106 1689 105	Valihrach František, Krumvíř
29	188518 034	CZ ZMS 922	21.06.20	S100	1933 102 1694 103	Farma Kozák, s.r.o.
30	84721 034	CZ ZMS 879	27.06.20	S100	1958 110 1668 112	Káňa Petr, Mlynářovice
31	162826 034	CZ ICH 732	03.05.20	T100	1633 90 1579 87	ZD Selibov
32	188509 034	CZ ICH 987	24.05.20	T100	1775 97 1434 93	Farma Kozák, s.r.o.
33	188510 034	CZ ZIT 471	25.05.20	T100	1716 95 1462 93	Farma Kozák, s.r.o.
34	188512 034	CZ ICH 987	01.06.20	T100	1608 91 1306 87	Farma Kozák, s.r.o.
35	188517 034	CZ ICH 987	19.06.20	T100	1825 98 1438 99	Farma Kozák, s.r.o.
36	188500 034	CZ ZAU 117	05.04.20	UU100	1333 56 1276 74	Farma Kozák, s.r.o.
37	188503 034	CZ ZAU 067	30.04.20	UU100	1375 59 1370 96	Farma Kozák, s.r.o.
38	696979 062	CZ HRF 210	28.04.20	U100	1691 101 1446 103	Mendelova univerzita Brno-ŠZP Žabč

Býci vyřazení před základním výběrem

Č. k.	Číslo býčka	OTEC st.reg.	Datum narození	Plem.	Body VT HM	CHOVATEL	Důvod vyřazení
39	164320 034	CZ ZAI 593	16.04.20	G100	5 10	Kalliste Fritzenwallner s.r.o.	před ZV-varlata

Plemenné hodnoty uvedené v katalogu jsou spočítány k 31.03.2021



Termíny základních výběrů a dražeb v roce 2021

III.turnus - Býci narození 1.4.2020 - 30.6.2020

Den	Datum	Začátek *	OPB , chovatel	Ks	Plemena	Dražba
Pondělí	14.06.2021	9,00	x	x	x	x
Úterý	15.06.2021	9,00	ZD Agroholding Bernartice	3	PI	x
		9,00	Novák Petr, Sirá	1	CH	x
		12,00	VETLABFARM s.r.o.Jakubovice	1	AA	x
Středa	16.06.2021	8,00	Kubal Petr,Podmokly	1	MS	x
		9,00	OPB Benešov	7	CH	hodinu po skončení ZV
		9,00	Kubal Radek, Albrechtice	3	LI	x
		9,00	Vacík Václav ml.,Roupov	2	SS	x
		9,00	Bystrianská Jana,Melč	6	LI	x
			Bystrianský Jan,Melč	3	LI	x
		10,00	Trantírková Eva,Chlum	1	LI	x
		10,00	Bouda Petr ing.,Voděrádky	3	CH	x
		10,30	Denk Jaroslav, Hodousice	4	LI	x
		11,00	Měcholupská zemědělská a.s.	12	MS,CH	x
		13,00	Ouředník Karel, Kolinec	2	LI	x
		13,00	Zítek Jaroslav, Pechova Lhota	1	AA	x
		14,00	OPB Janovice	3	MS	hodinu po skončení ZV
		Čtvrtek	17.06.2021	9,00	OPB Cunkov	39
9,00	Farma Český ráj s.r.o.			1	UU	x
9,00	Dolňácko a.s.Hluk			1	BA	x
11,00	TRUSINA s.r.o.Velká Lhota			1	LI	x
15,00	VFU N.Jičín			5	LI	x
15,00	Farma Karel Dvořák s.r.o.			4	LI	x
Pátek	18.06.2021	9,00	OPB Osík	49	CH,BA,AA,LI,MS,HE,PI,BM	hodinu po skončení ZV
		9,00	BREZE a.s., Výsluní	3	AA	x
		12,00	Karban Kamil, Lhenice	3	CH	x
Sobota	19.06.2021	x	x	x	x	x
Neděle	20.06.2021	x	x	x	x	x
Pondělí	21.06.2021	9,00	OPB Horní Dubňany	50	LI,CH,AA,MS,PI	hodinu po skončení ZV
		9,00	Družstvo vlastníků Libeň - Vtelno	4	CH	x
		10,00	Chalupský Kamil,Řásná	1	LI	x
		12,00	Náš Dvůr s.r.o, Držovice	1	AA	x
		14,00	Habr František ml.,SZ,Báňovice	13	MS	x
		15,30	Polák Jiří,Dolní Libochová	1	MS	x
			Poláková Zdenka,Dolní Libochová	1	MS	x
Úterý	22.06.2021	10,00	OPB Kundratice	14	MS,CH	hodinu po skončení ZV
		14,00	Nečtinská zemědělská a.s.	11	LI	x
		15,00	Stříbrný Petr, Nečtiny	1	LI	x



<i>Den</i>	<i>Datum</i>	<i>Začátek *</i>	<i>OPB , chovatel</i>	<i>Ks</i>	<i>Plemena</i>	<i>Dražba</i>
Středa	23.06.2021	8,00	AGRO Jinín,a.s.	3	LI	x
		9,00	ZD Brloh	5	AA	x
		9,30	Talafous Jaroslav, Krč	3	MS	x
		10,30	Borovková Petra, Chlum	1	AA	x
		10,30	Černěveský Háj s.r.o.	10	LI	x
		11,30	Šebelka Milan,SZ,Rančice	3	AA	x
			Šebelka Štěpán,Ing. Rančice	1	AA	x
		12,00	Kadlecová Olga, Zlív	1	LI	x
		13,30	Statek Branná spol.s r.o.	3	LI	x
		13,30	Opekar Jan,Chodeč	4	AA	x
		14,30	Tájek Jaroslav,Zvíkov	9	CH,LI	x
		15,00	Řehout Martin, Besednice	1	CH	x
		16,00	Lepša Vladimír,Pěčín	2	AA,LI	x
Čtvrtek	24.06.2021	8,00	Vachtfeitl Josef,Zábrdí	5	MS	x
		9,00	Farka Martin,Todně	3	LI,UU	x
		10,00	Hodina František,Ing.,Záblatí	2	MS	x
		10,30	Hodina Jakub, Kratušín	1	MS	x
		11,00	Prima Energo s.r.o.	4	LI	x
		12,00	Sahula Josef,Běleč	2	LI	x
		14,00	K+K Břilice	3	CH	x
		15,00	Klusáček Stanislav, Suchdol n/L.	6	LI	x

* začátky ZV u chovatelů jsou orientační

328



Vysvětlivky ke zkratkám ve jménech v katalogu :

- ET - býček narozen po embryotrasferu
RED - zbarvení red angus
P,V - bezrohý / volný roh (* - testováno testem DNA)
PP - bezrohý – homozygot (stanoveno testem DNA)
R - rohatý (* - testováno testem DNA)
+/, WT/WT - nepřenáší alelu způsobujícími dvojí osvalení (GS, AA,CH,LI,MS)
MH/+, F/+, WT/del21 - heterozygot s jednou alelou podmiňující dvojí osvalení (GS,AA,CH,LI,MS)
MH/MH, F/F - homozygot - obě alely podmiňující dvojí osvalení (GS,CH,LI,MS)
Porodní hmot (nar) - u plemene AA,BA,HE,CH,MS,LI způsob zjišťování porodní hmotnosti v chovu * * * - váženo při narození, * * - odhadováno, * - nesledováno

U matek plemene BA

Třída	Výška kříž (cm)	Hmotnost (kg)	RPH přímý efekt	RPH mat. efekt	RPH osvalení
SE	147 a více	800 a více	105 a vic	103 a vic	103 a vic
EC	147 a více	800 a více	105 a vic	pod 103	103 a vic
EM	147 a více	800 a více	pod 105	103 a vic	pod 103
CM	pod 147	pod 800	105 a vic	103 a vic	103 a vic
C1	pod 147	pod 800	105 a vic	pod 103	103 a vic
M1	pod 147	pod 800	pod 105	103 a vic	pod 103

Popisky grafu úrovně plemenných hodnot

Jednotlivé plemenné hodnoty jsou rozděleny do pásem na základě výpočtu kvantilu normálního rozložení, které udávají, jak si konkrétní jedinec stojí v porovnání s průměrem populace plemenných býčků odchovaných v období 2014 – 2019.

pásma	Pozice býka v rámci populace	zkratka	Popis údaje v grafu
10	býk patří hodnotou RPH do 10 % nejlepších býků v daném ukazateli	<i>RphT</i>	RPH pro přírůstek v testu
9	býk patří hodnotou RPH do 20 % nejlepších býků v daném ukazateli	<i>RphN</i>	RPH pro životní přírůstek
8	býk patří hodnotou RPH do 30 % nejlepších býků v daném ukazateli	<i>RpPP</i>	RPH pro přímý efekt porody
7	býk patří hodnotou RPH do 40 % nejlepších býků v daném ukazateli	<i>RpRU</i>	RPH pro přímý efekt růst
6	býk patří hodnotou RPH do 50 % nejlepších býků v daném ukazateli	<i>MatPP</i>	RPH pro maternální efekt porody
5	býk patří hodnotou RPH do průměru býků v daném ukazateli	<i>MatRU</i>	RPH pro maternální efekt růst
4	býk patří hodnotou RPH do 60 % nejlepších býků v daném ukazateli	<i>phTR</i>	RPH pro lineární hodnocení těl. rámec
3	býk patří hodnotou RPH do 70 % nejlepších býků v daném ukazateli	<i>phKT</i>	RPH pro lineární hodnocení kap. těla
2	býk patří hodnotou RPH do 80 % nejlepších býků v daném ukazateli	<i>phOS</i>	RPH pro lineární hodnocení osvalení
1	býk patří hodnotou RPH do 90 % nejlepších býků v daném ukazateli	<i>phUT</i>	RPH pro lineární hodnocení užit. typ

Hlavní selekční kritéria pro výběr do plemenitby na OPB a odchovu u chovatele

Hlavním selekčním kritériem bude pouze lineární hodnocení při základním výběru.

Důvody vyřazení před základním výběrem

- hodnocení tělesného rámce (1,2,3 body dle parametrů daného plemene)
- hodnocení bodů za hmotnost (1,2,3 body dle parametrů daného plemene)
- nepředvedení býka k základnímu výběru na ohlávce nebo na vodící tyči
- na základě rozhodnutí majitele býka o jeho vyřazení
- zdravotní důvody (displazie varlat, apod.)

Důvody vyřazení při základním výběrem

- hodnocení délky těla (1,2,3 body dle parametrů daného plemene)
- hodnocení ukazatelů kapacity těla (1,2,3 body dle parametrů daného plemene)
- hodnocení ukazatelů osvalení (1,2,3 body dle parametrů daného plemene)
- hodnocení užitkového typu (1,2,3 body dle parametrů daného plemene)
- závažné vady exteriéru při základním výběru
- neodpovídající funkčnost končetin při základním výběru
- zdravotní důvody (displazie varlat, apod.)

Reklamační řád pro základní výběry býků

Majitel odchovávaného býčka má právo podat reklamaci proti rozhodnutí výběrové komise (ČSCHMS). Tato reklamační může mít písemnou nebo ústní formu. Předmětem reklamační může být pouze konečný výsledek výběru (vybrán, odročen, vyřazen), nikoliv nesouhlas s bodovým hodnocením daného býka. Po skončení základního výběru býků vyzve předseda výběrové komise, nebo příslušný inspektor k podání případných protestů (reklamací). Reklamační se podává písemně (emilem) nejpozději následující den po provedení výběru a to řediteli svazu, řediteli PK a členům výběrové komise (bonitérovi), která hodnocení provedla. Jménem majitele býka může jednat také zástupce odchovny plemenných býků (OPB). V případě neshody mezi verdiktem výběrové komise a majitelem býka je býk odročen a bude proveden nový základní výběr. Provedení nového základního výběru je podmíněno složením kauce 5000 Kč za každého reklamovaného býka. Kauce se skládá na účet ČSCHMS nejpozději do 10-ti kalendářních dnů ode dne provedení základního výběru. V případě, že nebudou peníze připsány na účet v daném termínu, platí původní verdikt výběrové komise a reklamační se dále neřeší. Nový základní výběr se uskuteční do 30-ti dnů od sporného výběru na místě, kde byla podána reklamační, pokud se obě strany nedohodnou jinak. Většinové složení komise nesmí být totožné se složením komise, která vynesla sporný verdikt. O složení nové komise rozhoduje Rada PK daného plemene po dohodě s ČSCHMS. O závěru nového základního výběru je sepsán nový výběrový protokol. Proti tomuto rozhodnutí se již nelze dále odvolat. V případě, že je potvrzeno původní rozhodnutí výběrové komise, propadá kauce ve prospěch ČSCHMS, v opačném případě se vrací majiteli býka do 10-ti kalendářních dnů od provedení nového základního výběru. Náklady spojené s novým základním výběrem (zejména cestovné členů výběrové komise, případně oprávněné nároky spojené s odměnou za odvedenou práci) nese strana, která při svém rozhodnutí či jednání nebyla v právu. Tyto náklady jsou zúčtovány na základě vystavené faktury zaslané druhé straně nejpozději do 14 dnů od provedení opakovaného základního výběru. V každém případě se o reklamační vede písemný zápis. Rozhodnutí výběrové komise se váže ke konkrétnímu zvířeti v konkrétním čase a není možno se na něj odvolávat v případných následných sporech.

Schváleno výborem ČSCHMS dne 21.3.2006 v Hradištku pod Medníkem, změny schváleny 24.7.2019 Grémiem předsedů rad plemenných knih v Hradištku pod Medníkem. Vstupuje v platnost dnem schválení.



<u>Sekretariát:</u> ČSCHMS Praha Těšnov 17 11705 Praha 1 Mobil : +420 724 007 860 Telefon : +420 221 812 865 E-mail : info@cschms.cz	<u>Ředitel PK</u> Kopecký Jan Osík 201 569 67 Osík u Litomyšle Mobil : +420 724 007 862 Telefon : +420 461 612 809 E-mail : kopecvk@cschms.cz	<u>Adresa PK</u> Honová Nina Osvoboditelů 35/9 410 02 Lovosice Mobil : +420 724 073 641 E-mail : honova@cschms.cz
--	--	--

Číslo : **652699 051 CZ** **GARAK Z BOŽÍKOVA** Číslo katalogu 1
 Dat.nar. : 05.04.2020 Plemeno : Y100 Limousine
 Chovatel : Synek Vladimír, Božíkov
 Majitel : Synek Vladimír, Božíkov

OOO ZLI 896 TESIL NEČTINSKÝ 093000654654032
 OO ZLM 392 ZOUK NEČTINSKÝ 093000758889032
 MOO 30724 932 CZ 093000030724932

O TEC ZIL 566 EVAN NEČTINSKÝ 093000929147032
 OMO ZLI 795 SAM NEČTINSKÝ 093000624020032
 MO 388125 932 CZ 093000388125932
 MMO 224813 932 CZ 093000224813932

OOM ZLI 763 DIABOLO 1627497240
 OM ZLM 120 VERMEER VFU 007000626845081
 MOM 163683 981 CZ 007000163683981

MA 383659 953 CZ /2 ot CLARISA AVENA 028000383659953
 OMM ZLI 319 JOKER VFU 007764119018
 MM 177794 953 CZ PACKA AVENA 028000177794953
 MMM 109602 511 CZ CHRIS AVENA 028511109602

Vl.užit:nar: **38 **** kg ve 120d: **229** kg 210d: **342** kg 365d: **537** kg / kříž: **135** cm
 Přírustek v testu : **1500 g / 101** přírustek od narození: **1371 g / 105** šourek **39** cm
 Věk při ZV **438** dní aktuálně k 30.05.21 hmotnost: **614** kg výška v kříži: **140** cm

PLEMENNÉ HODNOTY										LINEARNÍ HODNOCENÍ							
	pp	ru	pp	ru	TR	KT	OS	UT	Hmot	kříž	TR	KT	OS	UT	CE		
BÝK	PE	96	126	ME	102	96	117	119	118	119							
MATKA	PE	88	103	ME	100	108	112	112	112	113	692	148	26	20	17	6	69
O TEC	PE	91	118	ME	112	97	104	112	115	114	570	136	22	20	19	7	68

HODNOCEN: TR 8 / / 9 KT / / OS / / UT Výsledek:

ÚROVEŇ PLEMENNÝCH HODNOT

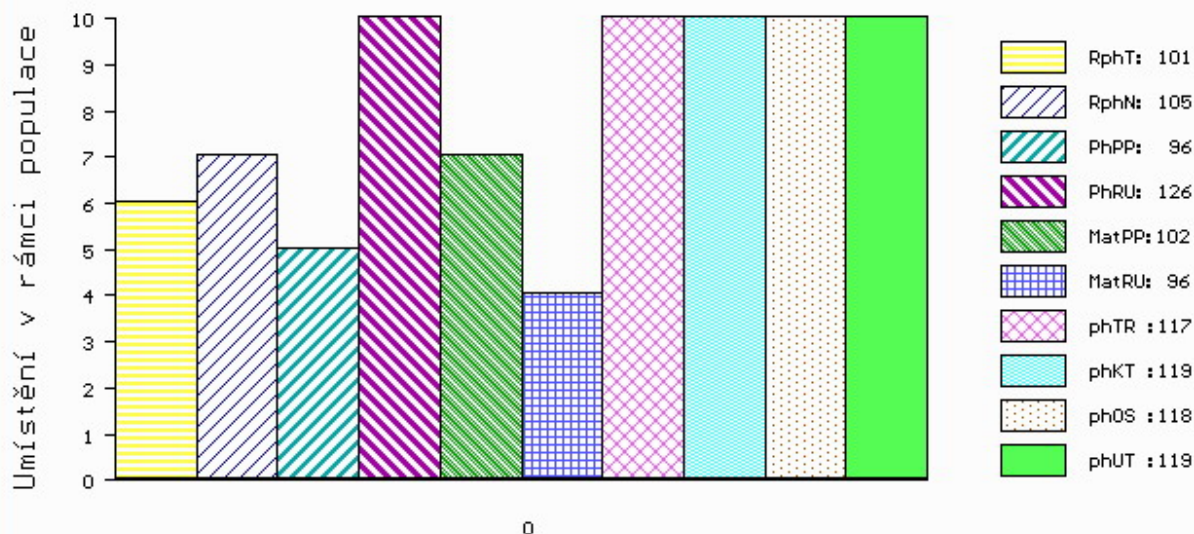

č.kat:01 uš.číslo 000652699 051 CZ

Číslo : 1604272170 DE TILEMANN PP Číslo katalogu 2
 Dat.nar. : 08.04.2020 Plemeno : Y100 Limousine
 Chovatel : Wähler Michael, Reichstädt
 Majitel : Wähler Michael, Reichstädt

OOO 262 725 TROUBADOUR P 05.803 96106
 OO 281 926 TAREK PP 01.200 50382
 MOO 114277419 DE FENYA 01.142 77419

O TEC ZIL 664 TRISTAN PP 09.880 28327

OMO ZLM 227 LUKANUS PP 05.357 39461
 MO 986834094 DE HENNY P 09.868 34094
 MMO 937212547 DE HEIKE P 09.372 12547

OOM 272 154 IMPERATOR VOM EIDERLAND P 01.146 63186
 OM 284 501 ISAAK V 16.024 80703
 MOM 1602016209 DE P* 16.020 16209

MA 1602889577 DE /1 ot PP 16.028 89577

OMM 271 315 SSKO P 07.679 17920
 MM 1602016229 DE PP 16.020 16229
 MMM 1601693975 DE P 16.016 93975

Vl.užit:nar: 38 kg ve 120d: 0 kg 210d: 283 kg 365d: 470 kg / kříž: 133 cm
 Přírustek v testu : 1391 g / 83 přírustek od narození: 1201 g / 78 šourek 36 cm
 Věk při ZV 435 dní aktuálně k 30.05.21 hmotnost: 539 kg výška v kříži: 139 cm

PLEMENNÉ HODNOTY										LINEARNÍ HODNOCENÍ								
	pp	ru	pp	ru	TR	KT	OS	UT		Hmot	kříž	TR	KT	OS	UT	CE		
BÝK	PE	103	99	ME	99	106	99	92	89	92								
MATKA	PE	108	109	ME	100	104	101	89	85	88	0	/	0	0	0	0		
O TEC	PE	96	106	ME	99	99	106	109	108	110	1230	/	152	25	23	23	8	79

HODNOCEN: TR 8 / / 5 KT / / OS / / UT Výsledek:

ÚROVEŇ PLEMENNÝCH HODNOT

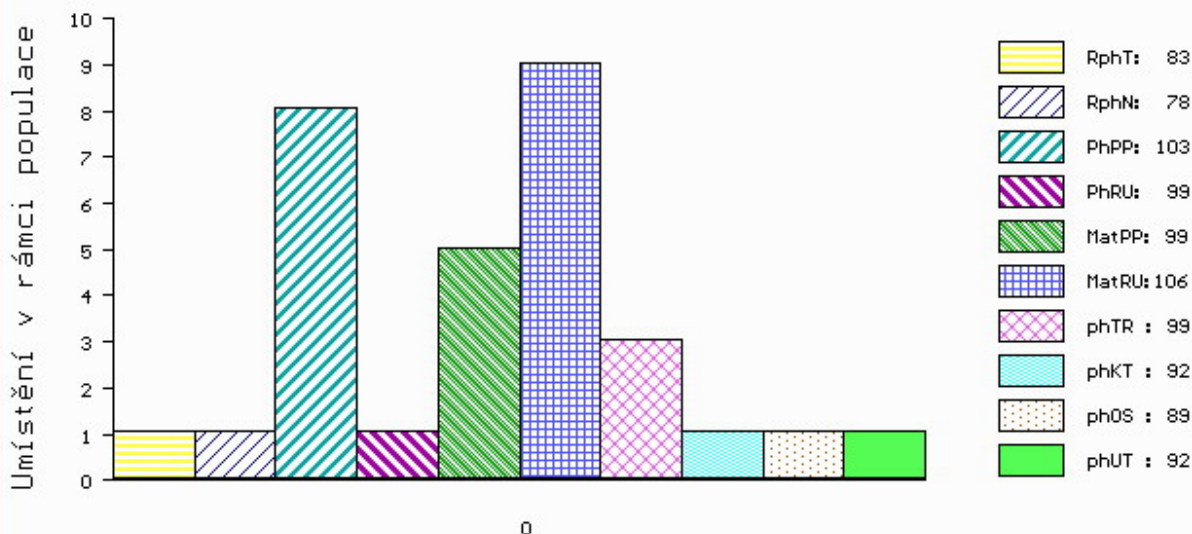

č.kat:02 uš.číslo 001604272 170 DE

Číslo : 1604272171 DE TIMO PP Číslo katalogu 3
 Dat.nar. : 15.04.2020 Plemeno : Y100 Limousine
 Chovatel : Wähler Michael, Reichstädt
 Majitel : Wähler Michael, Reichstädt

OOO 262 725 TROUBADOUR P 05.803 96106
 OO 281 926 TAREK PP 01.200 50382
 MOO 114277419 DE FENYA 01.142 77419

O TEC ZIL 664 TRISTAN PP 09.880 28327

OMO ZLM 227 LUKANUS PP 05.357 39461
 MO 986834094 DE HENNY P 09.868 34094
 MMO 937212547 DE HEIKE P 09.372 12547

OOM 279 745 LASSE VOM EIDERLAND P 01.146 63171
 OM 280 101 LECTOR VOM EIDERLAND PP 01.162 80866
 MOM 112864680 DE NADINA VOM EIDERLAND P 01.128 64680

MA 1602889572 DE /1 ot PP 16.028 89572

OMM 272 155 GALON P 07.677 02443
 MM 1602016209 DE P* 16.020 16209
 MMM 1600589825 DE P 16.005 89825

Vl.užit:nar: 38 kg ve 120d: 0 kg 210d: 281 kg 365d: 510 kg / kříž: 135 cm
 Přírustek v testu : 1383 g / 84 přírustek od narození: 1283 g / 79 šourek 37 cm
 Věk při ZV 428 dní aktuálně k 30.05.21 hmotnost: 564 kg výška v kříži: 138 cm

PLEMENNÉ HODNOTY										LINEARNÍ HODNOCENÍ						
	pp	ru	pp	ru	TR	KT	OS	UT		Hmot	kříž	TR	KT	OS	UT	CE
BÝK	PE	102	105	ME	101	103	94	100	100	100						
MATKA	PE	105	115	ME	104	101	89	99	100	98	0 /	0	0	0	0	0
O TEC	PE	96	106	ME	99	99	106	109	108	110	1230 /	152	25	23	23	8 79

HODNOCEN: TR 8 / / 7 KT / / OS / / UT Výsledek:

ÚROVEŇ PLEMENNÝCH HODNOT

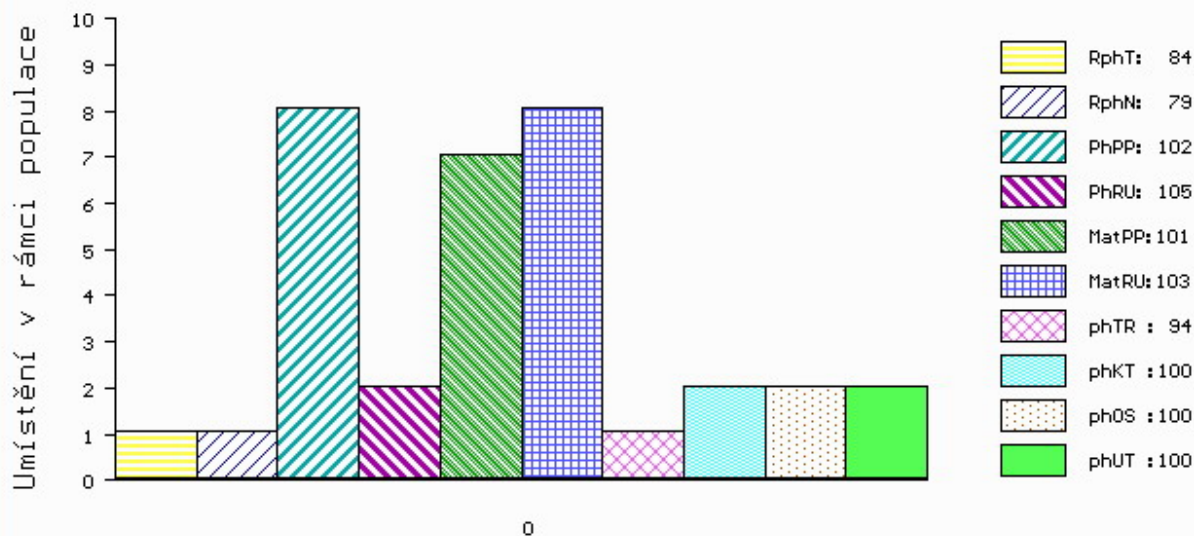

č.kat:03 uš.číslo 001604272 171 DE

Číslo : 652703 051 CZ **GUSSY Z BOŽÍKOVA** Číslo katalogu 4
 Dat.nar. : 19.04.2020 Plemeno : Y100 Limousine
 Chovatel : Synek Vladimír, Božíkov
 Majitel : Synek Vladimír, Božíkov

OOO ZLI 896 TESIL NEČTINSKÝ 093000654654032
 OO ZLM 392 ZOUK NEČTINSKÝ 093000758889032
 MOO 30724 932 CZ 093000030724932

O TEC ZIL 566 EVAN NEČTINSKÝ 093000929147032
 OMO ZLI 795 SAM NEČTINSKÝ 093000624020032
 MO 388125 932 CZ 093000388125932
 MMO 224813 932 CZ 093000224813932

OOM ZLI 763 DIABOLO 1627497240
 OM ZLM 120 VERMEER VFU 007000626845081
 MOM 163683 981 CZ 007000163683981

MA 383653 953 CZ /2 ot CALLA AVENA 028000383653953
 OMM ZLI 319 JOKER VFU 007764119018
 MM 240104 953 CZ TENA AVENA 028000240104953
 MMM 7559 517 CZ HELA AVENA 028517007559

Vl.užit:nar: 42 ** kg ve 120d: 182 kg 210d: 296 kg 365d: 532 kg / kříž: 135 cm
 Přírustek v testu : 1833 g / 111 přírustek od narození: 1347 g / 113 šourek 36 cm
 Věk při ZV 424 dní aktuálně k 30.05.21 hmotnost: 589 kg výška v kříži: 139 cm

PLEMENNÉ HODNOTY										LINEARNÍ HODNOCENÍ							
	pp	ru	pp	ru	TR	KT	OS	UT	Hmot	kříž	TR	KT	OS	UT	CE		
BÝK	PE	93	120	ME	104	95	100	101	102	102							
MATKA	PE	99	116	ME	94	96	113	111	109	111	668	147	25	21	18	7	71
O TEC	PE	91	118	ME	112	97	104	112	115	114	570	136	22	20	19	7	68

HODNOCEN: TR 8 / / 9 KT / / OS / / UT Výsledek:

ÚROVEŇ PLEMENNÝCH HODNOT

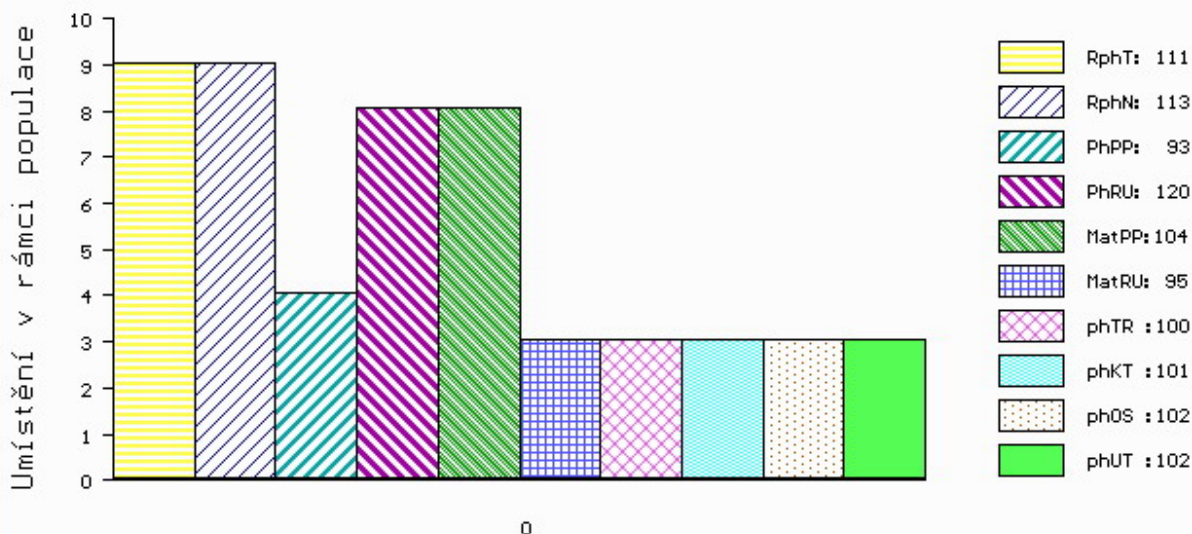

č.kat:04 uš.číslo 000652703 051 CZ

Číslo : 188506 034 CZ **GAMIL Z CUNKOVA ET P*** Číslo katalogu 5
 Dat.nar. : 03.05.2020 Plemeno : Y100 Limousine
 Chovatel : Farma Kozák, s.r.o.
 Majitel : Farma Kozák, s.r.o.

OOO 289 358 HÄGAR GUBSER'S V 120080523717
 OO 289 357 HARTROCK OBERMOOS PP 120107889017
 MOO 120090466424 CH LARISA OBERMOOS P 120090466424

O TEC ZIL 332 HAMIL VOM EIDERLAND PP 01.222 22171

OMO 281 376 PONTUS PP 05.365 13951
 MO 121229056 DE SONNY V 01.212 29056
 MMO 120013001 DE SONKA VOM EIDERLAND 01.200 13001

OOM ZLI 553 RYDE URANOS P 57065-00457
 OM ZLI 923 DIAMANT P 1932978570
 MOM 1931752635 FR UZERCHE 1931752635

MA 701207 931 CZ /1 ot DÁŠA Z OSTRÉHO R* 420000701207931

OMM ZLI 559 ROESTI 2424460309
 MM 519973 931 CZ VLASTA AGF P 448000519973931
 MMM 262274 921 CZ SIRÉNA MOF P 391000262274921

Vl.užit:nar: 40 *** kg ve 120d: 202 kg 210d: 322 kg 365d: 543 kg / kříž: 134 cm
 Přírustek v testu : 1550 g / 97 přírustek od narození: 1378 g / 98 šourek 39 cm
 Věk při ZV 410 dní aktuálně k 30.05.21 hmotnost: 580 kg výška v kříži: 136 cm

PLEMENNÉ HODNOTY

LINEARNÍ HODNOCENÍ

	pp	ru	pp	ru	TR	KT	OS	UT	Hmot	kříž	TR	KT	OS	UT	CE
BÝK PE	101	116	ME	98	99	98	101	101	100						
MATKA PE	112	112	ME	95	105	100	101	101	101	694	141	20	19	17	62
O TEC PE	87	116	ME	100	97	97	96	96	96	0	0	0	0	0	0

HODNOCEN: TR 7 / / 9 KT / / OS / / UT Výsledek:

ÚROVEŇ PLEMENNÝCH HODNOT

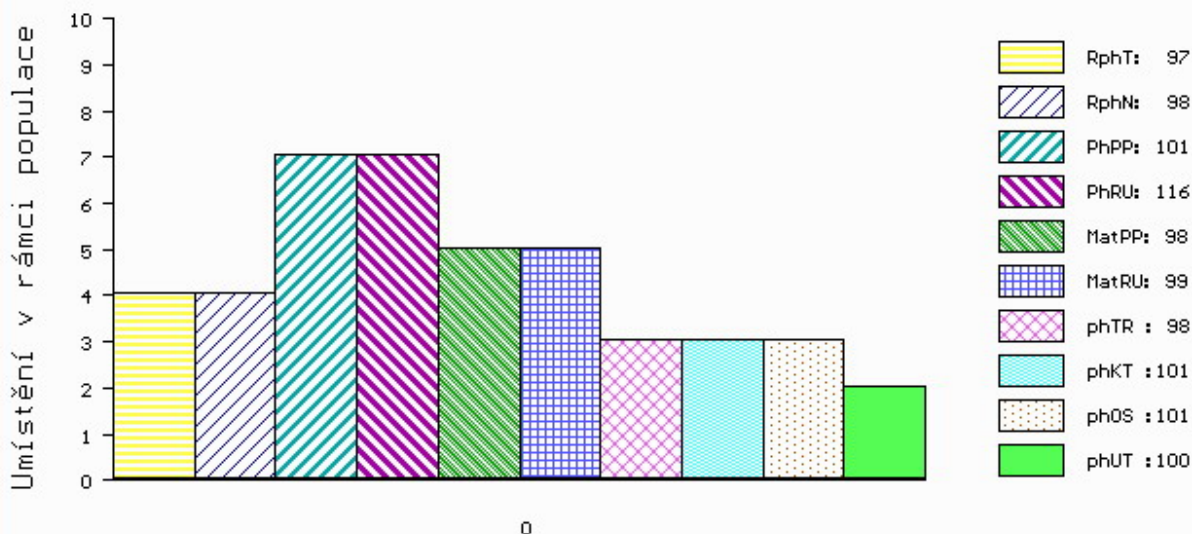

č.kat:05 uš.číslo 000188506 034 CZ

Číslo : 162827 034 CZ GEROJ ZE SELIBOVA V* Číslo katalogu 6
 Dat.nar. : 05.05.2020 Plemeno : Y100 Limousine
 Chovatel : ZD Selibov
 Majitel : ZD Selibov

OOO 289 840 ECHO P 0800627554
 OO 289 839 JPEG PP 899260526
 MOO 799130285 LU HACIENDA P 799130285

OTEC ZIL 397 JAKOB PP 09.881 48126
 OMO 288 743 IRAN V 09.425 62342
 MO 986741078 DE ANKE PP 09.867 41078
 MMO 941002567 DE ANNE P 09.410 02567

OOM 271 553 OXYGENE 1298171453
 OM ZLI 803 WILODGE TONKA WEY02-002
 MOM 96022 UK WILODGE MECLAIRE WEY96-022

MA 369485 931 CZ /4 ot ET 447000369485931
 OMM ZLI 659 ULYS-MN 1524489896
 MM 437066 931 CZ ULYSKA Z OSTRÉHO 420000437066931
 MMM 198121 931 CZ NATASHA Z OSTRÉHO 253000198121931

Vl.užit:nar: 43 *** kg ve 120d: 213 kg 210d: 353 kg 365d: 601 kg / kříž: 134 cm
 Přírustek v testu : 1616 g / 99 přírustek od narození: 1490 g / 102 šourek 37 cm
 Věk při ZV 408 dní aktuálně k 30.05.21 hmotnost: 624 kg výška v kříži: 136 cm

PLEMENNÉ HODNOTY										LINEARNÍ HODNOCENÍ							
	pp	ru	pp	ru	TR	KT	OS	UT	Hmot	kříž	TR	KT	OS	UT	CE		
BÝK	PE	86	122	ME	97	99	108	115	116	115							
MATKA	PE	98	119	ME	99	109	106	109	110	110	680	145	26	20	19	7	72
OTEC	PE	73	122	ME	94	92	105	106	106	106	502	127	23	22	22	8	75

HODNOCEN: TR 7 / /10 KT / / OS / / UT Výsledek:

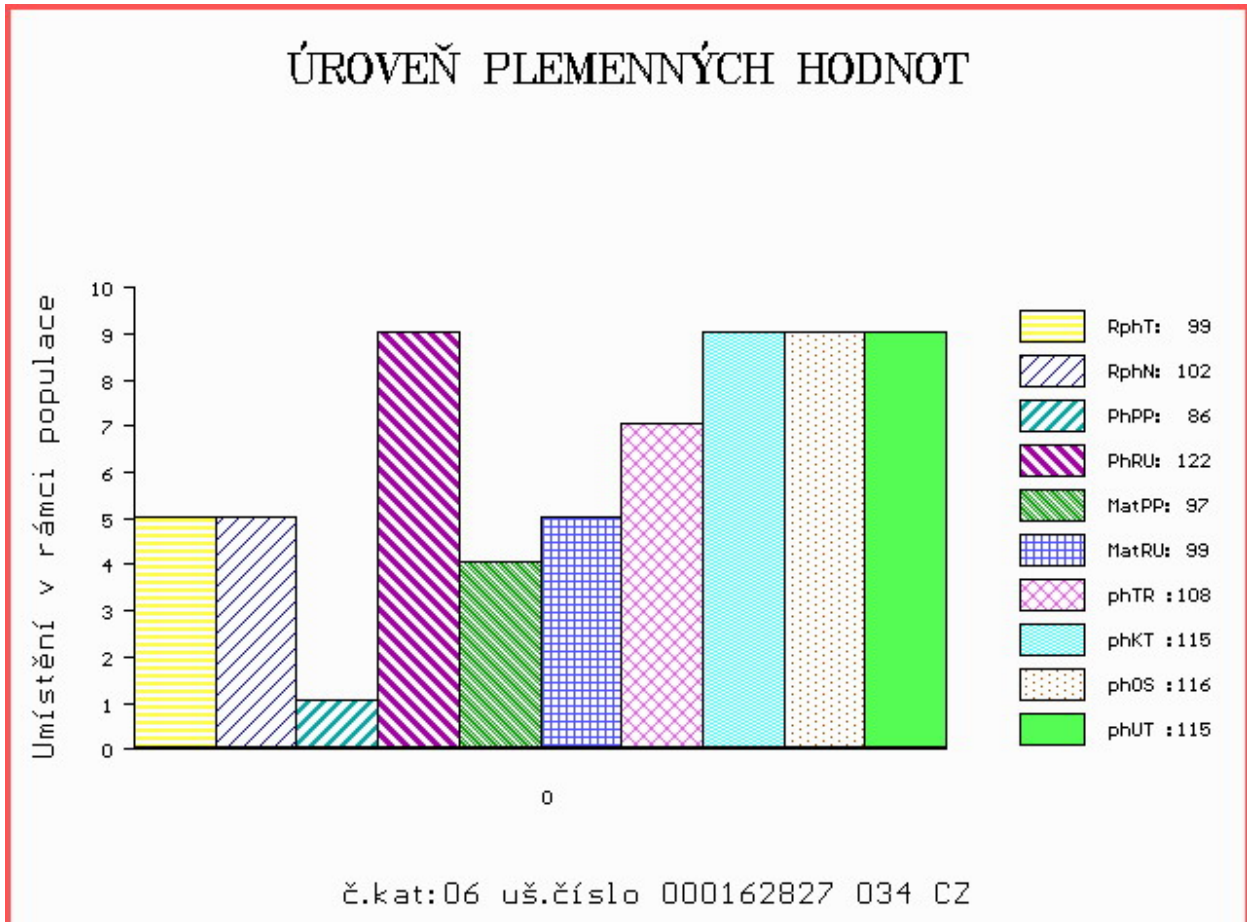

Číslo : 188507 034 CZ GOBLIN Z CUNKOVA Číslo katalogu 7
 Dat.nar. : 07.05.2020 Plemeno : Y100 Limousine
 Chovatel : Farma Kozák, s.r.o.
 Majitel : Farma Kozák, s.r.o.

OOO 268 208 LEO 2395071399
 OO ZLI 402 NENUPHAR 8797011143
 MOO 8791000077 FR GIROFLEE 8791000077

OTEC ZLI 834 VERTIGE 1932087952
 OMO 271 939 DARTY 1988000427
 MO 1996002756 FR MEDINA 1996002756
 MMO 1993012635 FR INTELLIGEN 1993012635

OOM 265 068 JABOT 1993015958
 OM ZLI 295 MALIBU 3696026196
 MOM 3692005630 FR HAITI 3692005630

MA 519977 931 CZ /5 ot VASABI AGF 448000519977931
 OMM 272 463 DYNAMIQUE 1932853302
 MM 4810046 459 FR FANFARE 4810046459
 MMM 4802035656 FR SOUMISE 4802035656

Vl.užit:nar: 35 *** kg ve 120d: 194 kg 210d: 298 kg 365d: 488 kg / kříž: 130 cm
 Přírustek v testu : 1500 g / 92 přírustek od narození: 1263 g / 83 šourek 36 cm
 Věk při ZV 406 dní aktuálně k 30.05.21 hmotnost: 525 kg výška v kříži: 136 cm

PLEMENNÉ HODNOTY										LINEARNÍ HODNOCENÍ						
	pp	ru	ME	pp	ru	TR	KT	OS	UT	Hmot	kříž	TR	KT	OS	UT	CE
BÝK	PE	103	96	ME	93	106	86	94	97	95						
MATKA	PE	96	98	ME	88	104	92	96	98	97	704 /	146	26	19	18	6 69
OTEC	PE	89	97	ME	108	107	90	97	99	98	0 /	0	0	0	0	0

HODNOCEN: TR 7 / / 6 KT / / OS / / UT Výsledek:

ÚROVEŇ PLEMENNÝCH HODNOT

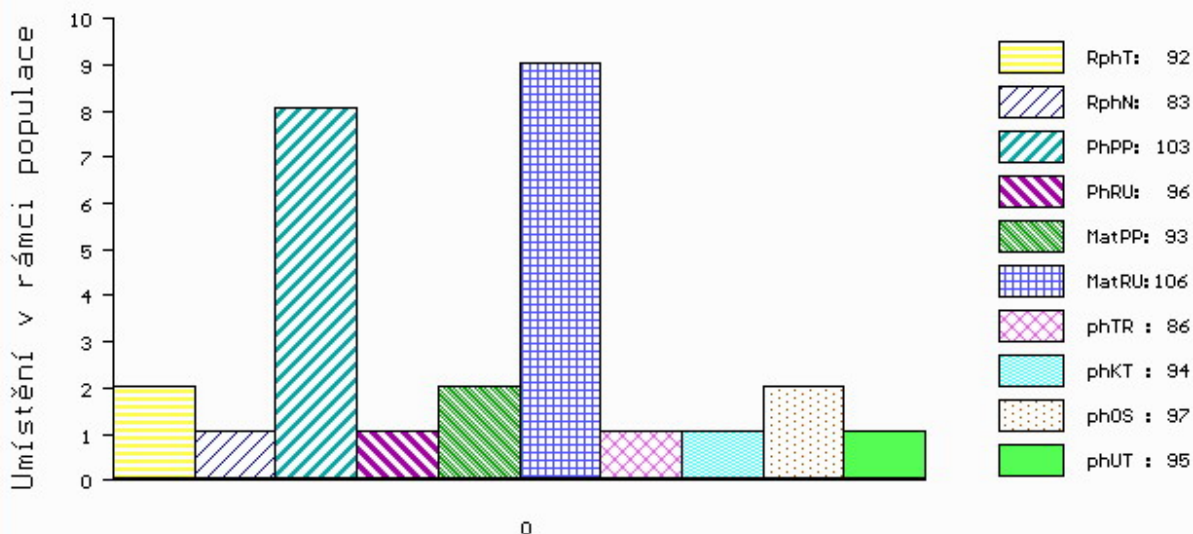

č.kat:07 uš.číslo 000188507 034 CZ

Číslo : 190642 064 CZ GANDALF Z ČÁSTKOVIC Číslo katalogu 8
 Dat.nar. : 08.05.2020 Plemeno : Y100 Limousine
 Chovatel : Šindler Petr, Částkovice
 Majitel : Šindler Petr, Částkovice

OOO 284 140 VIVALDI 3615015938
 OO 290 997 ARDLEA DAN 221064580751
 MOO 171088890096 IE BREMORE VERYNICE 171088890096

OTEC ZIL 492 ABRUZO 14.053 73408
 OMO ZLM 230 CACAO 2307406887
 MO 1404785951 DE VASA 14.047 85951
 MMO 1404230348 DE VALIA 14.042 30348

OOM ZLI 834 VERTIGE 1932087952
 OM ZLM 076 UJO NOVOKOSTELECKÝ ET 394000712746031
 MOM 8741830780 FR DIPSIE 8741830780

MA 625536 961 CZ /2 ot CLAUDIE Z ČÁSTKOVIC 45000625536961
 OMM ZLI 743 ROCKSTAR 1930599372
 MM 284485 921 CZ TAMARA MOF 391000284485921
 MMM 8607277411 FR CORVETTE.B 8607277411

Vl.užit:nar: 40 *** kg ve 120d: 180 kg 210d: 295 kg 365d: 512 kg / kříž: 130 cm
 Přírustek v testu : 1491 g / 95 přírustek od narození: 1297 g / 96 šourek 38 cm
 Věk při ZV 405 dní aktuálně k 30.05.21 hmotnost: 542 kg výška v kříži: 134 cm

PLEMENNÉ HODNOTY										LINEARNÍ HODNOCENÍ						
	pp	ru	pp	ru	TR	KT	OS	UT	Hmot	kříž	TR	KT	OS	UT	CE	
BÝK	PE	103	106	ME	97	101	101	101	102							
MATKA	PE	105	108	ME	100	98	104	105	105	706	148	26	20	17	7	70
OTEC	PE	93	106	ME	96	103	102	101	102	885	151	24	23	24	9	80

HODNOCEN: TR 6 / / 8 KT / / OS / / UT Výsledek:

ÚROVEŇ PLEMENNÝCH HODNOT

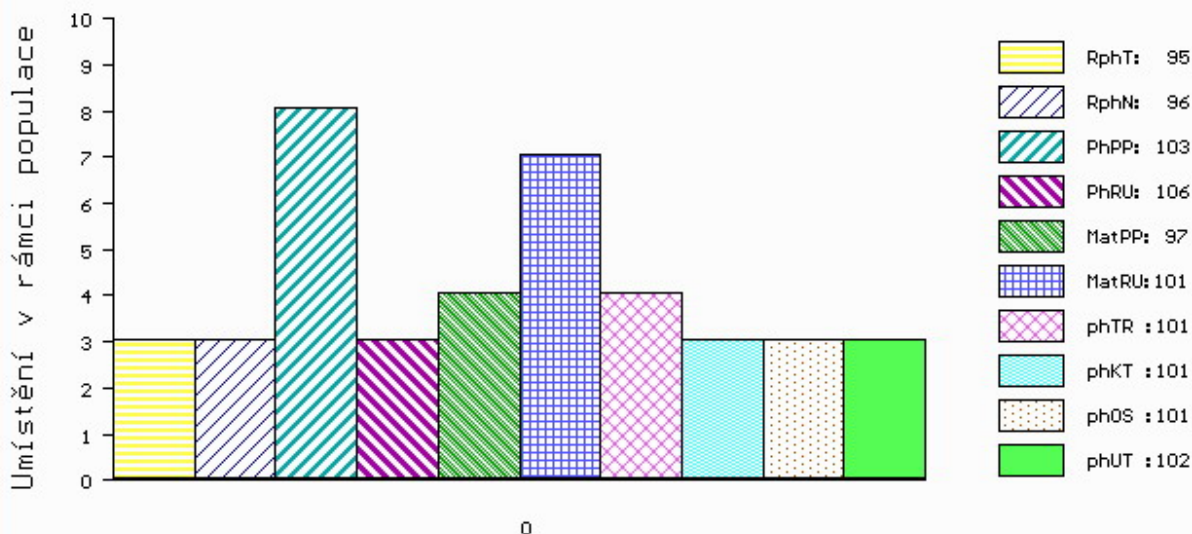

č.kat:08 uš.číslo 000190642 064 CZ

Číslo : 190643 064 CZ GINTR Z ČÁSTKOVIC V* Číslo katalogu 9
 Dat.nar. : 12.05.2020 Plemeno : Y100 Limousine
 Chovatel : Šindler Petr, Částkovice
 Majitel : Šindler Petr, Částkovice

OOO 284 638 GANDHI REP 5703801939
 OO 286 356 GOUCHO V 07.697 78614
 MOO 768806865 DE WICKY P 07.688 06865

OTEC ZLM 948 GEORG V 09.495 79951
 OMO 286 363 LANCELOT VOM EIDERLAND P 01.162 80842
 MO 945614747 DE 09.456 14747
 MMO 1931409313 FR URIELLE 1931409313

OOM 272 687 STAR MN 2302612261
 OM ZLI 945 FORTISSIMO 3704321021
 MOM 3704323382 FR URTICAIRE 3704323382

MA 362656 953 CZ /3 ot BLAŽENKA ZE DVORA 114000362656953
 OMM ZLI 348 KODEX VFU 007764119024
 MM 104463 953 CZ NANCY ZE DVORA 114000104463953
 MMM 111844 511 CZ IRMA ZE DVORA 114000111844511

Vl.užit:nar: 43 *** kg ve 120d: 187 kg 210d: 328 kg 365d: 554 kg / kříž: 132 cm
 Přírustek v testu : 1416 g / 97 přírustek od narození: 1384 g / 95 šourek 38 cm
 Věk při ZV 401 dní aktuálně k 30.05.21 hmotnost: 573 kg výška v kříži: 135 cm

PLEMENNÉ HODNOTY										LINEARNÍ HODNOCENÍ							
	pp	ru	pp	ru	TR	KT	OS	UT	Hmot	kříž	TR	KT	OS	UT	CE		
BÝK	PE	100	111	ME	104	101	110	105	103	105							
MATKA	PE	85	110	ME	105	102	105	103	101	102	772	147	24	22	21	8	75
OTEC	PE	111	100	ME	103	102	96	96	96	96	637	139	23	22	20	7	72

HODNOCEN: TR 7 / / 9 KT / / OS / / UT Výsledek:

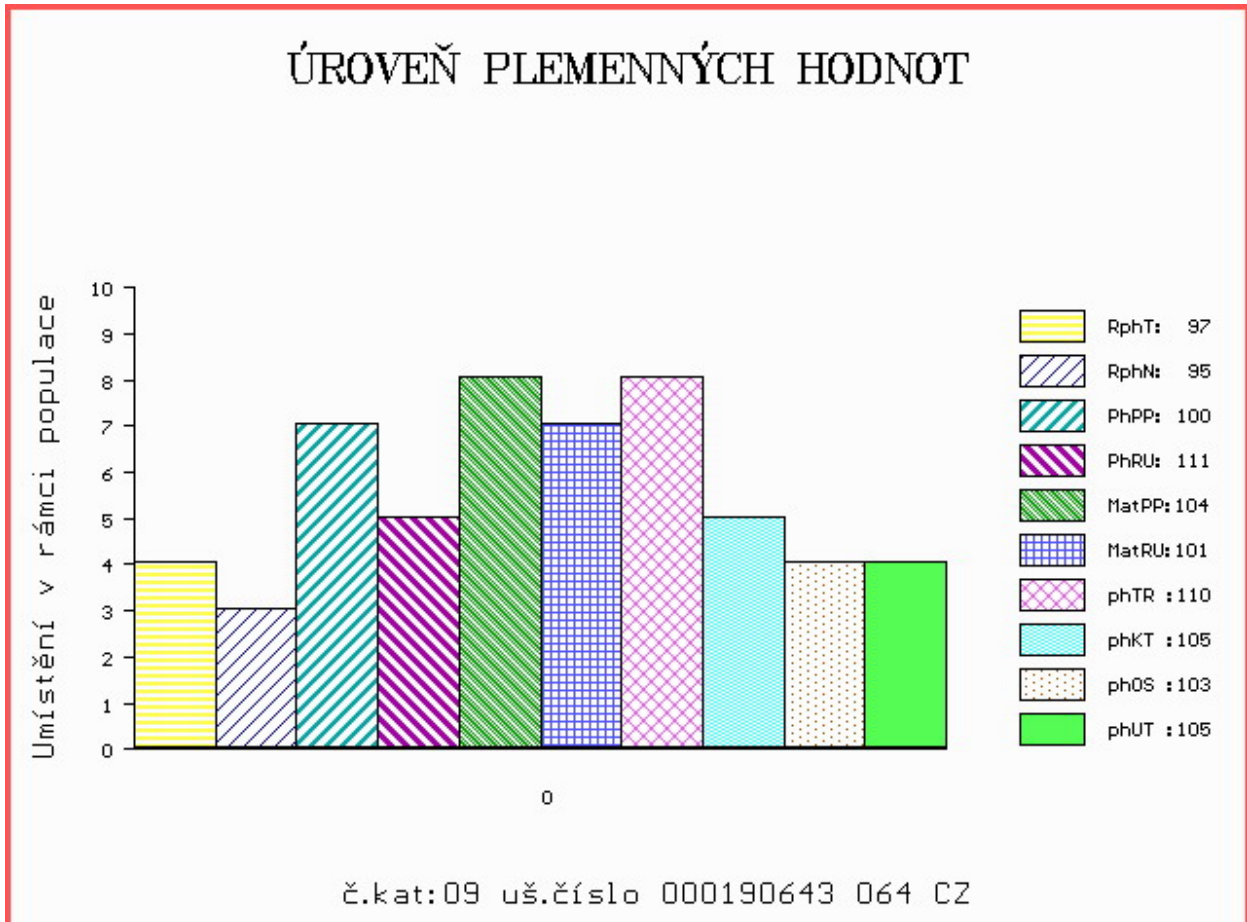

Číslo : 188508 034 CZ GERIC Z CUNKOVA P* Číslo katalogu 10
 Dat.nar. : 15.05.2020 Plemeno : Y100 Limousine
 Chovatel : Farma Kozák, s.r.o.
 Majitel : Farma Kozák, s.r.o.

OOO ZLM 059 EDDA PO P 4809025644
 OO ZLM 873 TST EROS THURNSTOCK PP 09.476 77916
 MOO 941987591 DE TST GITTY THURNSTOCK P 09.419 87591

OTEC PLM 501 ERIC PP 16.038 55537
 OMO 281 376 PONTUS PP 05.365 13951
 MO 1603191783 DE PEPITA P 16.031 91783
 MMO 1601851769 DE HAUTEUR 4 P* 16.018 51769

OOM 271 553 OXYGENE 1298171453
 OM ZLI 803 WILODGE TONKA WEY02-002
 MOM 96022 UK WILODGE MECLAIRE WEY96-022

MA 527753 931 CZ /4 ot ZÁLOHA Z OSTRÉHO 42000527753931
 OMM 271 347 VAINQUEUR 8700670740
 MM 8700671 291 FR DOCTRINE 8700671291
 MMM 8700670213 FR OPALINE 8700670213

Vl.užit:nar: 44 *** kg ve 120d: 247 kg 210d: 354 kg 365d: 619 kg / kříž: 143 cm
 Přírůstek v testu : 1833 g / 110 přírůstek od narození: 1582 g / 107 šourek 40 cm
 Věk při ZV 398 dní aktuálně k 30.05.21 hmotnost: 645 kg výška v kříži: 143 cm

PLEMENNÉ HODNOTY										LINEARNÍ HODNOCENÍ						
	pp	ru	pp	ru	TR	KT	OS	UT		Hmot	kříž	TR	KT	OS	UT	CE
BÝK	PE	99	117	ME	100	105	112	108	106	108						
MATKA	PE	97	114	ME	106	109	103	104	105	105	608	/ 143	22	19	18	6 65
OTEC	PE	113	105	ME	89	108	114	102	98	101	687	/ 145	28	20	19	6 73

HODNOCEN: TR 10 / /10 KT / / OS / / UT Výsledek:

ÚROVEŇ PLEMENNÝCH HODNOT

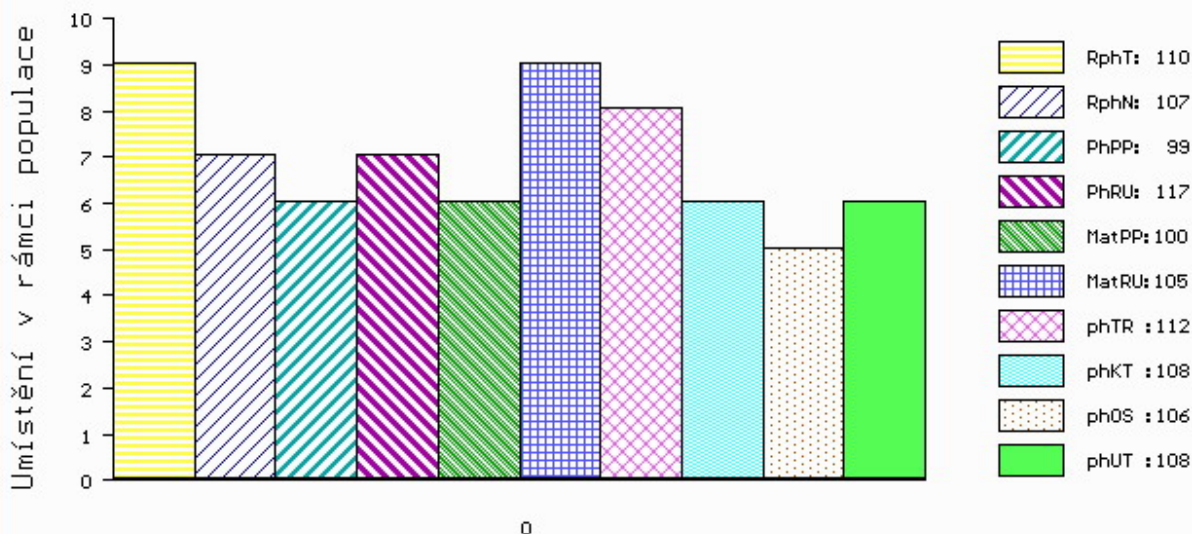

č.kat:10 uš.číslo 000188508 034 CZ

Číslo : 1604272173 DE TEDDY PP Číslo katalogu 11
 Dat.nar. : 29.05.2020 Plemeno : Y100 Limousine
 Chovatel : Wähler Michael, Reichstädt
 Majitel : Wähler Michael, Reichstädt

OOO 262 725 TROUBADOUR P 05.803 96106
 OO 281 926 TAREK PP 01.200 50382
 MOO 114277419 DE FENYA 01.142 77419

Otec ZIL 664 TRISTAN PP 09.880 28327

OMO ZLM 227 LUKANUS PP 05.357 39461
 MO 986834094 DE HENNY P 09.868 34094
 MMO 937212547 DE HEIKE P 09.372 12547

OOM 279 745 LASSE VOM EIDERLAND P 01.146 63171
 OM 280 101 LECTOR VOM EIDERLAND PP 01.162 80866
 MOM 112864680 DE NADINA VOM EIDERLAND P 01.128 64680

MA 1603191752 DE /1 ot LENA PP 16.031 91752

OMM 272 154 IMPERATOR VOM EIDERLAND P 01.146 63186
 MM 1602480765 DE P* 16.024 80765
 MMM 1602016209 DE P* 16.020 16209

Vl.užit:nar: 38 kg ve 120d: 0 kg 210d: 352 kg 365d: 533 kg / kříž: 133 cm
 Přírustek v testu : 1225 g / 81 přírustek od narození: 1355 g / 78 šourek 37 cm
 Věk při ZV 384 dní aktuálně k 30.05.21 hmotnost: 534 kg výška v kříži: 133 cm

PLEMENNÉ HODNOTY										LINEARNÍ HODNOCENÍ							
	pp	ru	pp	ru	TR	KT	OS	UT		Hmot	kříž	TR	KT	OS	UT	CE	
BÝK	PE	103	116	ME	96	101	104	107	107	107	107						
MATKA	PE	102	115	ME	98	106	100	102	102	102	0	0	0	0	0	0	
Otec	PE	96	106	ME	99	99	106	109	108	110	1230	152	25	23	23	8	79

HODNOCEN: TR 6 / / 9 KT / / OS / / UT Výsledek:

ÚROVEŇ PLEMENNÝCH HODNOT

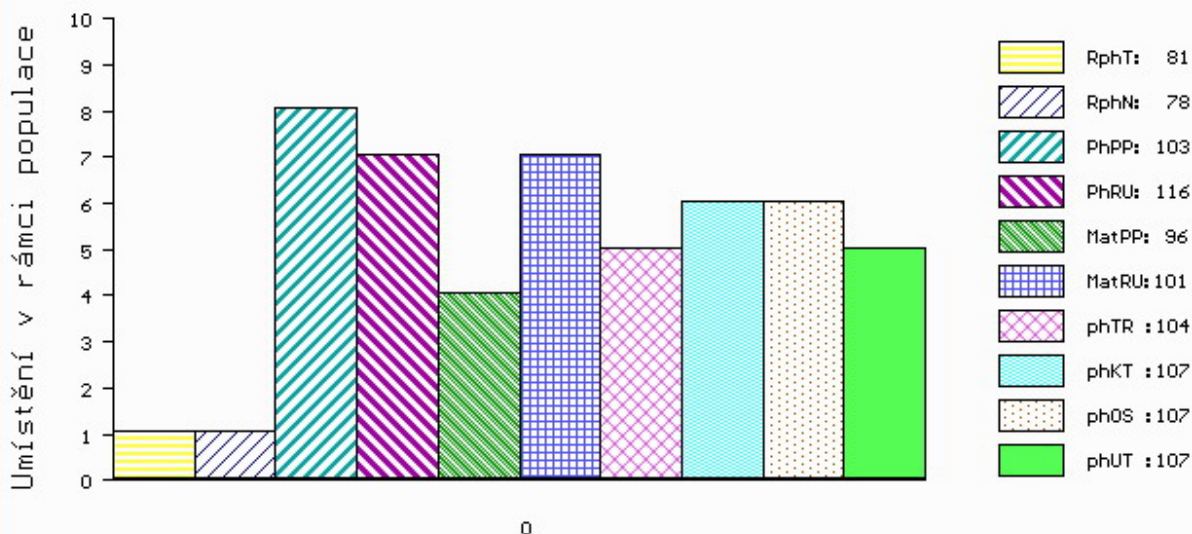

č.kat:11 uš.číslo 001604272 173 DE

Číslo : 188511 034 CZ GURU Z CUNKOVA PP Číslo katalogu 12
 Dat.nar. : 01.06.2020 Plemeno : Y100 Limousine
 Chovatel : Farma Kozák, s.r.o.
 Majitel : Farma Kozák, s.r.o.

OOO 285 071 JASPER P 01.170 90171
 OO ZLM 658 JOST P 05.372 05190
 MOO 535309721 DE NADINKA P 05.353 09721

Otec ZLM 883 JUNIOR PP 8758731067

OMO ZLI 940 CLOVIS P 2308914479
 MO 8758730842 FR GONZESSE P 8758730842
 MMO 8758730368 FR VAUDOISE 8758730368

OOM ZLI 538 BONUS P 1526579518
 OM ZLI 811 SUPER BONUS Z CUNKOVA P 420000552899031
 MOM 32642 931 CZ LADY Z OSTRÉHO 253000032642931

MA 436625 931 CZ /8 ot URTA Z OSTRÉHO ET P 420000436625931

OMM 271 353 ARTHUR 8728720716
 MM 8700671 271 FR DISCRETE 8700671271
 MMM 8700670529 FR TABLETTE 8700670529

Vl.užit:nar: 41 *** kg ve 120d: 184 kg 210d: 305 kg 365d: 515 kg / kříž: 135 cm
 Přírustek v testu : 1575 g / 99 přírustek od narození: 1298 g / 96 šourek 37 cm
 Věk při ZV 381 dní aktuálně k 30.05.21 hmotnost: 512 kg výška v kříži: 135 cm

PLEMENNÉ HODNOTY

LINEARNÍ HODNOCENÍ

	pp	ru	pp	ru	TR	KT	OS	UT	Hmot	kříž	TR	KT	OS	UT	CE	
BÝK PE	97	107	ME	109	93	91	93	94	93							
MATKA PE	99	117	ME	113	86	90	85	85	85	666	143	22	19	19	7	67
Otec PE	99	108	ME	103	96	101	105	107	106	0	0	0	0	0	0	

HODNOCEN: TR 8 / / 7 KT / / OS / / UT Výsledek:

ÚROVEŇ PLEMENNÝCH HODNOT

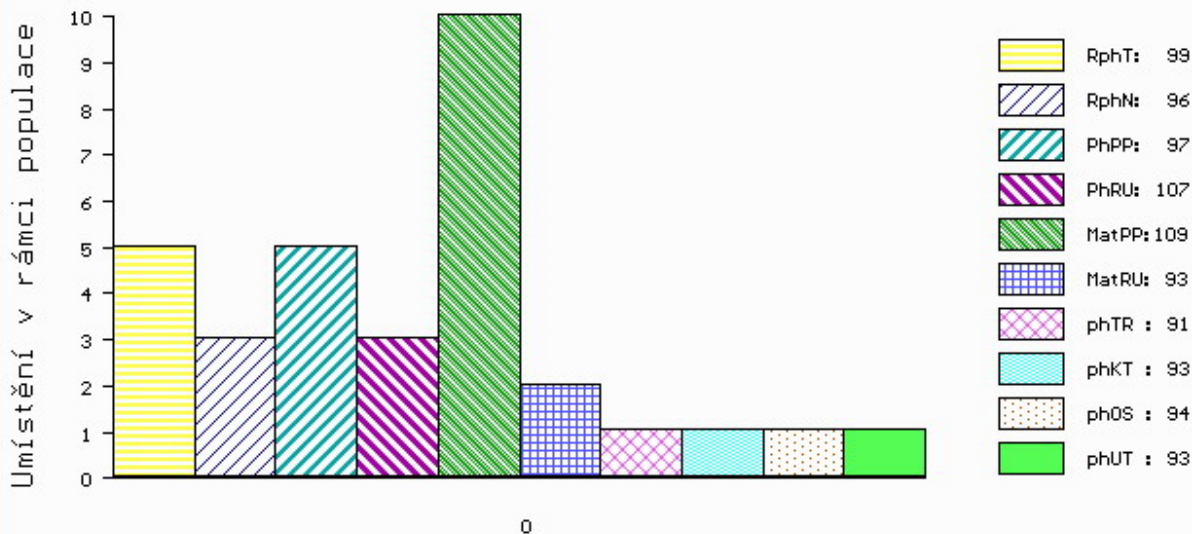

č.kat:12 uš.číslo 000188511 034 CZ

Číslo : 850427 053 CZ GEN LA ET P* Číslo katalogu 13
 Dat.nar. : 19.06.2020 Plemeno : Y100 Limousine
 Chovatel : Střední škola zeměd.a veter.Lanškroun
 Majitel : Střední škola zeměd.a veter.Lanškroun

OOO ZLI 650 TIGRIS PP 14.026 24243
 OO 288 302 FANON P 1635850111
 MOO 2308914117 FR CANON 2308914117

OTEC ZIL 150 IDALGO PP 8758730945
 OMO ZLI 940 CLOVIS P 2308914479
 MO 8758730711 FR FANFARE P 8758730711
 MMO 8797006227 FR NELLY 8797006227

OOM 285 150 ULTRABO MN 3615044712
 OM 291 403 JOUJOU 2255672721
 MOM 2255672366 FR DIAGONALE 2255672366

MA 3615218816 FR /1 ot NENETTE 3615218816
 OMM 285 146 ATAN 2305545554
 MM 3615098616 FR CRACOTTE 3615098616
 MMM 3615054821 FR VALSEUSE 3615054821

Vl.užit:nar: 46 *** kg ve 120d: 233 kg 210d: 394 kg 365d: 598 kg / kříž: 143 cm
 Přírustek v testu : 1491 g / 98 přírustek od narození: 1519 g / 110 šourek 40 cm
 Věk při ZV 363 dní aktuálně k 30.05.21 hmotnost: 570 kg výška v kříži: 143 cm

PLEMENNÉ HODNOTY										LINEARNÍ HODNOCENÍ						
	pp	ru	pp	ru	TR	KT	OS	UT		Hmot	kříž	TR	KT	OS	UT	CE
BÝK	PE	94	137	ME	93	89	119	109	105	109						
MATKA	PE	97	109	ME	98	102	107	98	96	98	750	150	27	24	24	8 83
OTEC	PE	87	128	ME	89	91	108	111	111	111	0	0	0	0	0	0

HODNOCEN: TR 10 / /10 KT / / OS / / UT Výsledek:

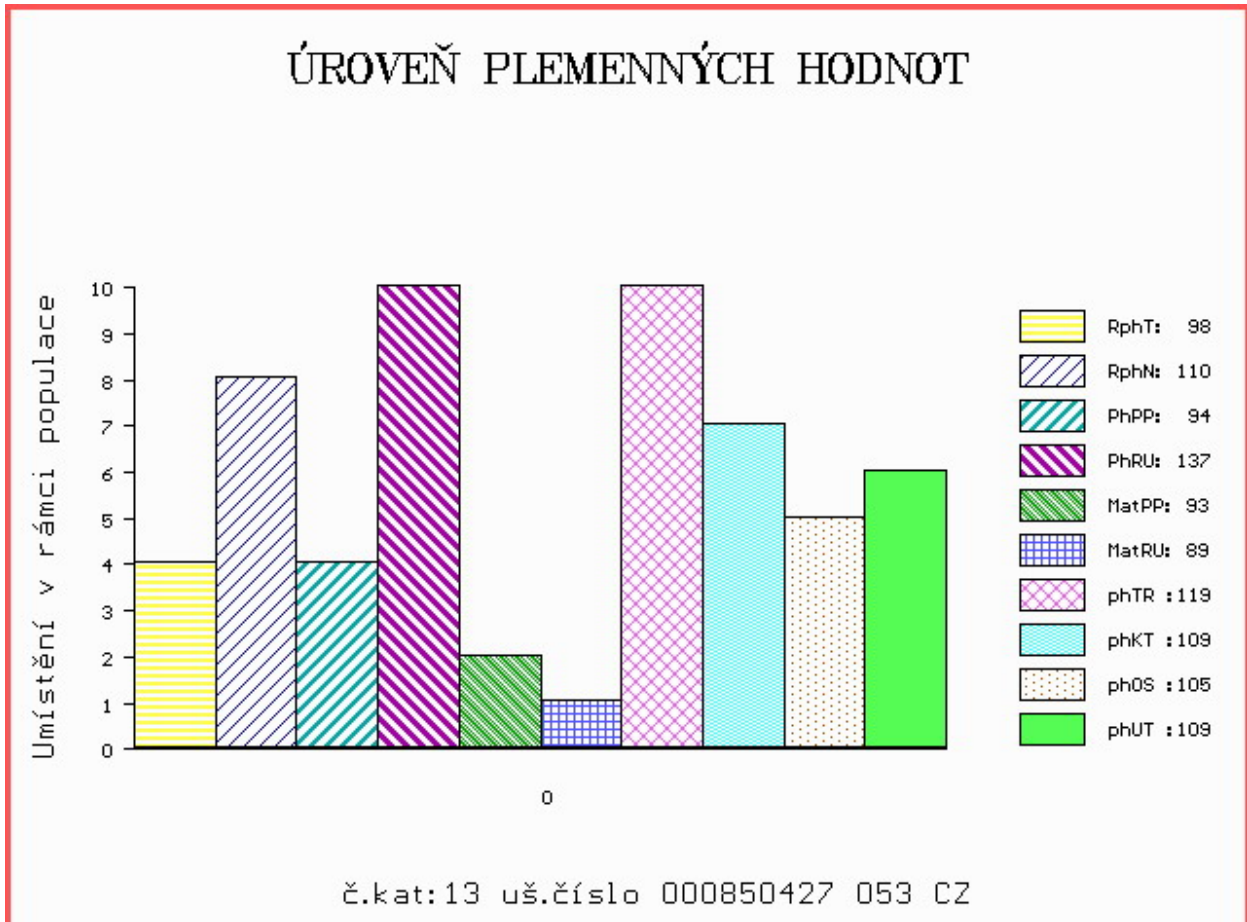

Číslo : 644775 051 CZ GENESIS Z RYNOLTIC WT/WT Číslo katalogu 14
 Dat.nar. : 08.04.2020 Plemeno : G100 Aberdeen Angus
 Chovatel : Stebelský Michal, Rynoltice
 Majitel : Stebelský Michal, Rynoltice

OOO 284 123 OAKLEA RED GRENADE J311 580175200311
 OO ZAI 234 HAWKLEY RED ZEPPELIN N659 28233120659
 MOO 282331100378 UK HAWKLEY RED ZINFANDEL H378 282331100378

OTEC ZAI 793 DAKOTA Z CUNKOVA 424000016198034
 OMO ZAA 886 BLUE & GRAY JACKSON 90V 15974345
 MO 491394 931 CZ VIENA Z OSTRÉHO 424000491394931
 MMO 386202 931 CZ SUNNY Z OSTRÉHO 424000386202931

OOM ZAA 695 RED DMM BRYLOR THUMP 2T 1399230
 OM ZAA 899 UREASA RED ET 398000717353031
 MOM 360309 931 CZ RED ET 398000360309931

MA 563139 931 CZ /3 ot ALENA RED Z RANČIC 17D 326000563139931
 OMM ZAA 519 MILDRA RED Z PĚČINA 268000049652031
 MM 282495 931 CZ MARY Z RANČIC 27T 326000282495931
 MMM 147976 201 CZ 326000147976201

Vl.užit:nar: 39 * kg ve 120d: 237 kg 210d: 343 kg 365d: 649 kg / kříž: 134 cm
 Přírustek v testu : 1991 g / 111 přírustek od narození: 1727 g / 113 šourek 42 cm
 Věk při ZV 435 dní aktuálně k 30.05.21 hmotnost: 759 kg výška v kříži: 143 cm

PLEMENNÉ HODNOTY

LINEARNÍ HODNOCENÍ

	pp	ru	ME	pp	ru	TR	KT	OS	UT	Hmot	kříž	TR	KT	OS	UT	CE	
BÝK	PE	109	131	ME	95	89	107	104	102	104							
MATKA	PE	97	122	ME	99	93	102	104	103	103	774	140	27	23	20	8	78
OTEC	PE	112	114	ME	94	101	104	103	102	104	774	142	26	22	21	7	76

HODNOCEN: TR 10 / /10 KT / / OS / / UT Výsledek:

ÚROVEŇ PLEMENNÝCH HODNOT

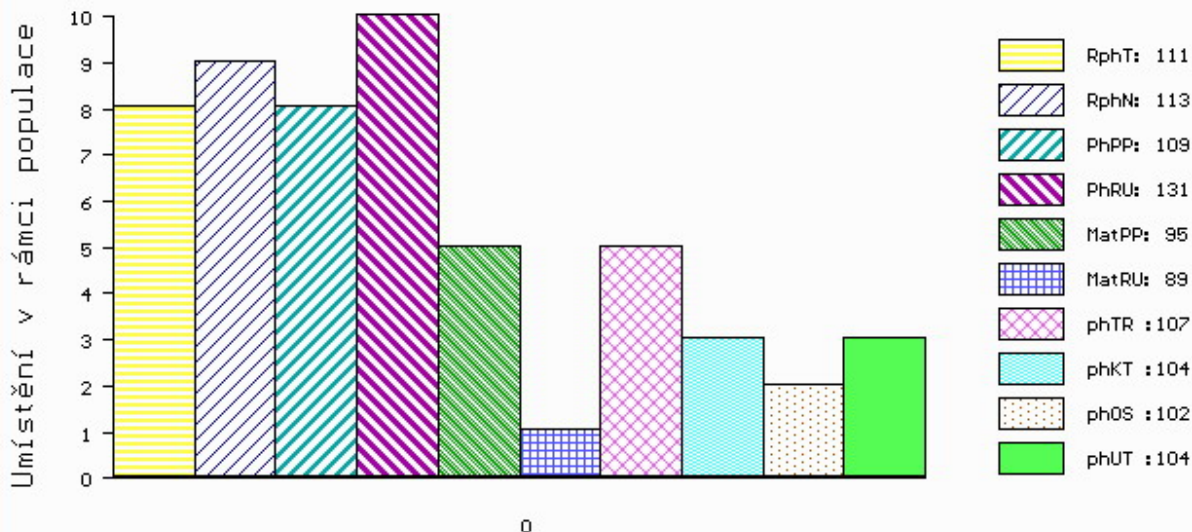

č.kat:14 uš.číslo 000644775 051 CZ

Číslo : 188501 034 CZ GANT RED TOPANGUS Z CUNKOVA WT/WT Číslo katalogu 15
 Dat.nar. : 12.04.2020 Plemeno : G100 Aberdeen Angus
 Chovatel : Farma Kozák, s.r.o.
 Majitel : Nechvátal Milan, Počátky

OOO 270 346 RED FINE LINE MULBERRY 26P 1237972
 OO 284 123 OAKLEA RED GRENADE J311 580175200311
 MOO 1221773 US RED JCC GIDGET 80P 1221773

OTEC ZAI 234 HAWKLEY RED ZEPPELIN N659 28233120659
 OMO 281 813 RED PIE AVALANCHE 381 921776
 MO 282331100378 UK HAWKLEY RED ZINFANDEL H378 282331100378
 MMO 824974 CA RED HCF ZINFANDEL 217 ET 824974

OOM ZAA 847 RED LAZY MC COWBOY CUT 26U 1441140
 OM ZAA 942 RED LAZY MC CC CUT ABOVE 102Y 1643251
 MOM 1343849 CA RED LAZY MC BESS 12S 1343849

MA 703319 961 CZ /1 ot EVITA RED TOPANGUS 447000703319961
 OMM ZAI 174 RED BRYLOR RED KODIAK 3A 1736024
 MM 624287 961 CZ BARBARA RED TOPANGUS 447000624287961
 MMM 534787 931 CZ ZONKA RED TOPANGUS 447000534787931

Vl.užit:nar: 30 *** kg ve 120d: 236 kg 210d: 386 kg 365d: 578 kg / kříž: 127 cm
 Přírustek v testu : 1441 g / 94 přírustek od narození: 1508 g / 105 šourek 42 cm
 Věk při ZV 431 dní aktuálně k 30.05.21 hmotnost: 653 kg výška v kříži: 134 cm

PLEMENNÉ HODNOTY										LINEARNÍ HODNOCENÍ							
	pp	ru	pp	ru	TR	KT	OS	UT	Hmot	kříž	TR	KT	OS	UT	CE		
BÝK	PE	130	129	ME	88	99	108	120	123	121							
MATKA	PE	113	119	ME	100	113	120	128	129	129	664	139	21	20	20	7	68
OTEC	PE	128	117	ME	82	96	92	104	108	105	0	0	0	0	0	0	0

HODNOCEN: TR 6 / /10 KT / / OS / / UT Výsledek:

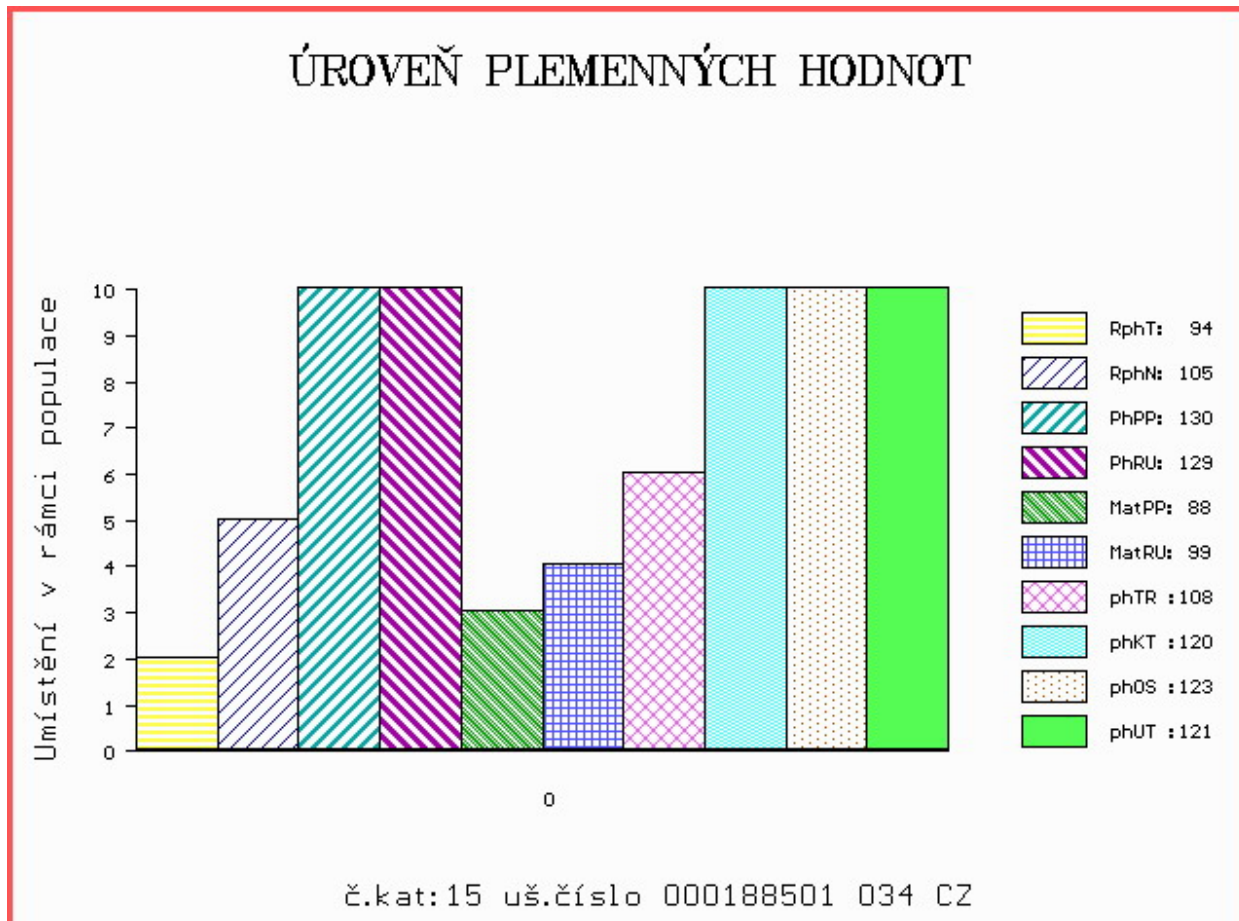

Číslo : 188502 034 CZ GALIDAD RED Z CUNKOVA WT/WT Číslo katalogu 16
 Dat.nar. : 13.04.2020 Plemeno : G100 Aberdeen Angus
 Chovatel : Farma Kozák, s.r.o.
 Majitel : Farma Kozák, s.r.o.

OOO 285 890 RED DOBLEHACHE 33 ORIENTAL 706865
 OO 285 889 RED PASTORIZA 565 BRIGADIER 1649687
 MOO 0 RED PASTORIZA 312 NARANJA 705078

OTEC ZAI 453 RED TOWAW ORAZI CALIDAD 130Y 1669302
 OMO 285 891 RED PIRAY 207RED QUEBRACHOSION 735516
 MO 1669300 CA RED PIRAY 479 RED DION GALGA 1669300
 MMO 0 RED PIRAY REDGCANYON ELLETT 736612

OOM ZAA 847 RED LAZY MC COWBOY CUT 26U 1441140
 OM ZAI 183 ZIKMUND Z PĚČINA 268000855112031
 MOM 452415 961 CZ URŠULA BLACK TEGRO 133000452415961

MA 624290 931 CZ /3 ot CLÁRA RED Z PĚČINA 268000624290931
 OMM ZAA 691 TE MANIA RED LABEL ET VTM Z1023
 MM 375766 931 CZ RED 268000375766931
 MMM 132584 201 CZ LINDA RED Z PĚČINA 268000132584201

Vl.užit:nar: 43 *** kg ve 120d: 212 kg 210d: 345 kg 365d: 573 kg / kříž: 133 cm
 Přírůstek v testu : 1666 g / 99 přírůstek od narození: 1442 g / 97 šourek 42 cm
 Věk při ZV 430 dní aktuálně k 30.05.21 hmotnost: 637 kg výška v kříži: 135 cm

PLEMENNÉ HODNOTY										LINEARNÍ HODNOCENÍ							
	pp	ru	pp	ru	TR	KT	OS	UT		Hmot	kříž	TR	KT	OS	UT	CE	
BÝK	PE	92	121	ME	100	97	98	109	111	109							
MATKA	PE	100	122	ME	109	102	107	106	105	106	848	149	29	22	19	7	77
OTEC	PE	92	111	ME	79	96	94	112	117	112	0	0	0	0	0	0	0

HODNOCEN: TR 6 / /10 KT / / OS / / UT Výsledek:

ÚROVEŇ PLEMENNÝCH HODNOT

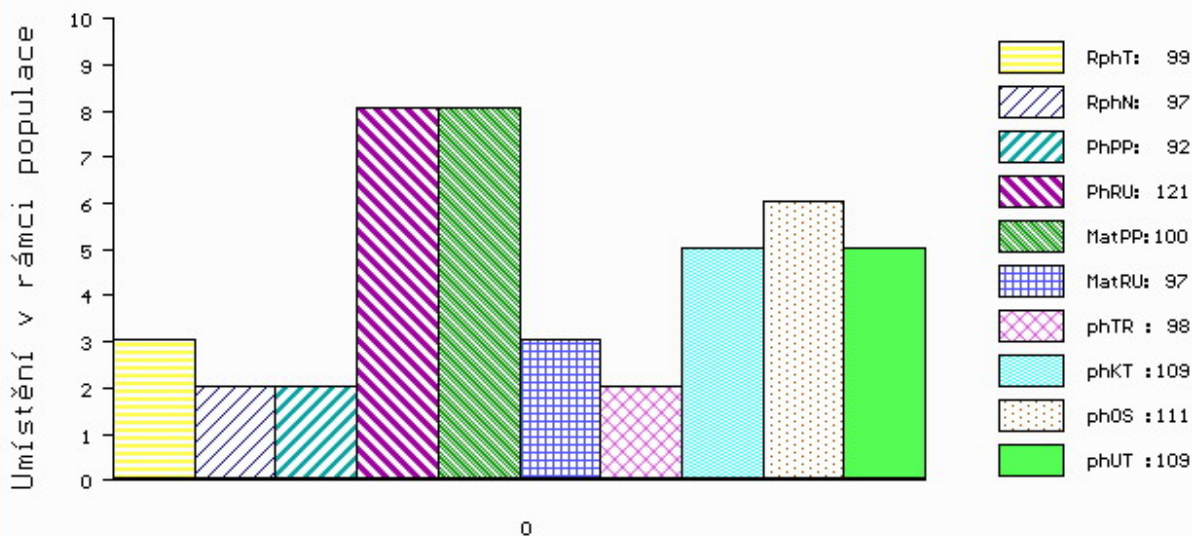

č.kat:16 uš.číslo 000188502 034 CZ

Číslo : 164319 034 CZ GOLEM KALLISTE WT/WT Číslo katalogu 17
 Dat.nar. : 16.04.2020 Plemeno : G100 Aberdeen Angus
 Chovatel : Kalliste Fritzenwallner s.r.o.
 Majitel : Kalliste Fritzenwallner s.r.o.

OOO 268 938 HOFF GREAT WESTERN SC 456 11656499
 OO ZAA 548 RAWBURN TRANSFORMER EJRW52.22
 MOO 732572 US WILLABAR TILDA 7B 732572

OTEC ZAI 593 COLIN KALLISTE ET 488000947836031
 OMO 285 885 RAWBURN RANDOLPH F555 562106500555
 MO 562106500926 UK RAWBURN ELLEN ERICA J926 56210500926
 MMO 562106200405 UK RAWBURN ELLEN ERICA E405 562106200405

OOM ZAA 543 MONLINE BATTLE 83848-00696
 OM ZAA 771 SCOTTY TEGRO 133000666625061
 MOM 217826 961 CZ NADINE BLACK TEGRO 133000217826961

MA 543264 961 CZ /4 ot ZUBAJDA Z RANTÍŘOVA WT/WT 144000543264961
 OMM AAP 272 AFM KRASAVEC WT/WT 027282043802
 MM 113629 961 CZ MAMINA Z RANTÍŘOVA 144000113629961
 MMM 2992 117 CZ 014117002992

Vl.užit:nar: 40 ** kg ve 120d: 225 kg 210d: 359 kg 365d: 640 kg / kříž: 135 cm
 Přírustek v testu : 2175 g / 122 přírustek od narození: 1648 g / 125 šourek 43 cm
 Věk při ZV 427 dní aktuálně k 30.05.21 hmotnost: 714 kg výška v kříži: 139 cm

PLEMENNÉ HODNOTY										LINEARNÍ HODNOCENÍ							
	pp	ru	pp	ru	TR	KT	OS	UT	Hmot	kříž	TR	KT	OS	UT	CE		
BÝK	PE	101	122	ME	91	98	97	107	109	106							
MATKA	PE	95	115	ME	88	105	92	108	112	107	585	134	19	18	18	6	61
OTEC	PE	109	120	ME	95	98	102	104	104	104	712	139	26	21	20	7	74

HODNOCEN: TR 8 / /10 KT / / OS / / UT Výsledek:

ÚROVEŇ PLEMENNÝCH HODNOT

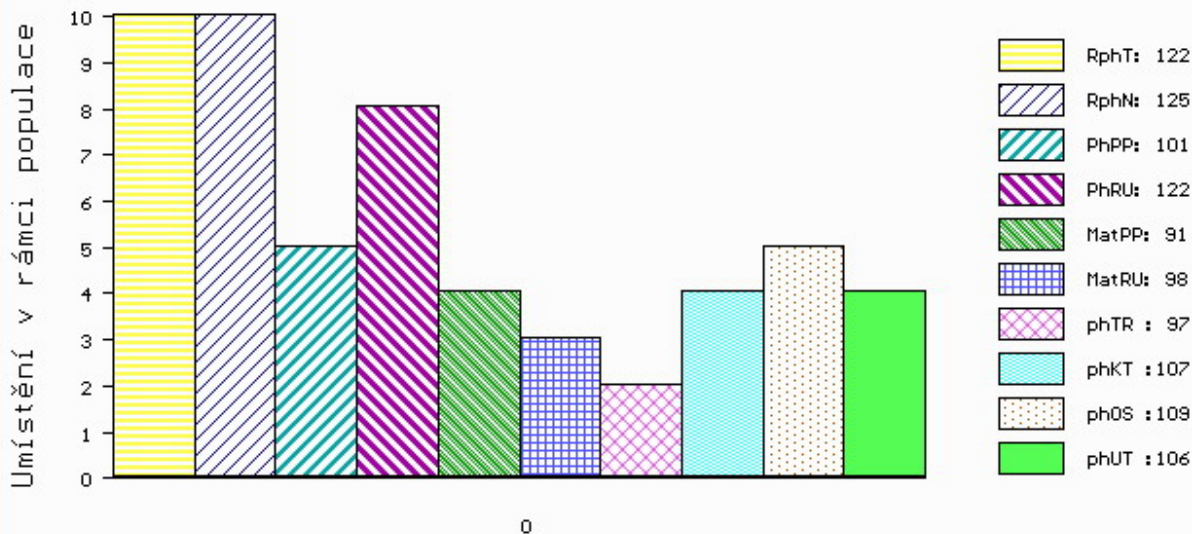

č.kat:17 uš.číslo 000164319 034 CZ

Číslo : 174477 034 CZ GABALA RED Z RADHOSTIC WT/WT Číslo katalogu 18
 Dat.nar. : 23.04.2020 Plemeno : G100 Aberdeen Angus
 Chovatel : Kofroň Jan, Ing., Radhostice
 Majitel : Kofroň Jan, Ing., Radhostice

OOO 272 123 RED LAZY MC STOUT 308 1343852
 OO ZAA 847 RED LAZY MC COWBOY CUT 26U 1441140
 MOO 1136455 CA RED LAZY MC STAR 185M 1136455

Otec ZAI 578 CABALA RED Z RADHOSTIC 398000948068031

OMO 269 245 RED TER-RON MAMBO 28K 1013334
 MO 240513 931 CZ RED 398000240513931
 MMO 941097 CA RED HOWE MS.RUBA DDH 7H 941097

OOM ZAA 695 RED DMM BRYLOR THUMP 2T 1399230

OM ZAA 930 UNO RED ET 398000729843031
 MOM 360315 931 CZ RED ET 398000360315931

MA 557070 931 CZ /4 ot RED 398000557070931

OMM 270 346 RED FINE LINE MULBERRY 26P 1237972
 MM 360334 931 CZ RED ET 398000360334931
 MMM 792903 CA RED TOWAW PRINCESS 17D 792903

Vl.užit:nar: 30 ** kg ve 120d: 212 kg 210d: 341 kg 365d: 551 kg / kříž: 129 cm
 Přírustek v testu : 1391 g / 97 přírustek od narození: 1381 g / 99 šourek 39 cm
 Věk při ZV 420 dní aktuálně k 30.05.21 hmotnost: 585 kg výška v kříži: 132 cm

PLEMENNÉ HODNOTY										LINEARNÍ HODNOCENÍ							
	pp	ru	pp	ru	TR	KT	OS	UT	Hmot	kříž	TR	KT	OS	UT	CE		
BÝK	PE	112	123	ME	91	94	105	108	108	108							
MATKA	PE	87	124	ME	98	92	108	107	106	107	734	142	27	22	20	7	76
Otec	PE	115	115	ME	97	100	102	112	113	111	588	133	20	19	18	7	64

HODNOCEN: TR 5 / / 9 KT / / OS / / UT Výsledek:

ÚROVEŇ PLEMENNÝCH HODNOT

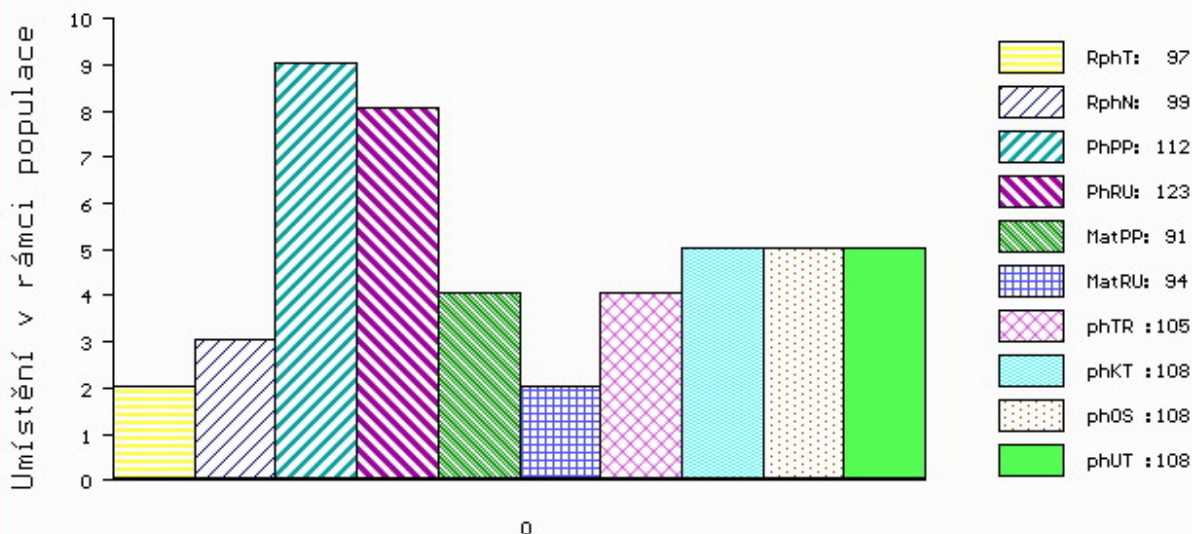

č.kat:18 uš.číslo 000174477 034 CZ

Číslo : 153878 034 CZ GALON RED Z HOSTÍNA WT/WT Číslo katalogu 19
 Dat.nar. : 24.04.2020 Plemeno : G100 Aberdeen Angus
 Chovatel : Panec Pavel, Hostín
 Majitel : Panec Pavel, Hostín

OOO ZAA 888 PARINGA IRON ORE E27 RED HKFE 27
 OO 288 923 LANIGAN RED KRACKERJACK 331505880658
 MOO 331505820355 IE LANIGAN RED FLOURESCENT ET 331505820355

OTEC ZAI 633 LISDUFF RED PEPPER R368 121657651368
 OMO 288 924 HAWKLEY RED JIM F278 282331600278
 MO 321461130608 IE KILLANLEY RED PETAL M608 321461130608
 MMO 582154300371 UK CRAIGBECK RED PEONY F371 582154300371

OOM ZAA 847 RED LAZY MC COWBOY CUT 26U 1441140
 OM ZAI 314 MOSSHALL RED EVOLUTION P353 ET 562477501353
 MOM 542697600483 UK NETHERTON RED ESSENCE H483 ET 542697600483

MA 731211 931 CZ /1 ot RED
 OMM ZAA 891 UFONEK RED ET 433000753754031
 MM 511538 931 CZ RED 412000511538931
 MMM 511537 931 CZ ZUZANKA RED Z HOSTÍNA 412000511537931

Vl.užit:nar: 40 ** kg ve 120d: 219 kg 210d: 333 kg 365d: 591 kg / kříž: 134 cm
 Přírustek v testu : 2325 g / 128 přírustek od narození: 1599 g / 125 šourek 39 cm
 Věk při ZV 419 dní aktuálně k 30.05.21 hmotnost: 681 kg výška v kříži: 137 cm

PLEMENNÉ HODNOTY

LINEARNÍ HODNOCENÍ

	pp	ru	pp	ru	TR	KT	OS	UT	Hmot	kříž	TR	KT	OS	UT	CE		
BÝK	PE	99	125	ME	100	93	105	109	109	109							
MATKA	PE	105	123	ME	99	101	108	119	121	120	770	148	29	22	21	8	80
OTEC	PE	88	113	ME	103	93	107	103	102	103	0	0	0	0	0	0	0

HODNOCEN: TR 8 / /10 KT / / OS / / UT Výsledek:

ÚROVEŇ PLEMENNÝCH HODNOT

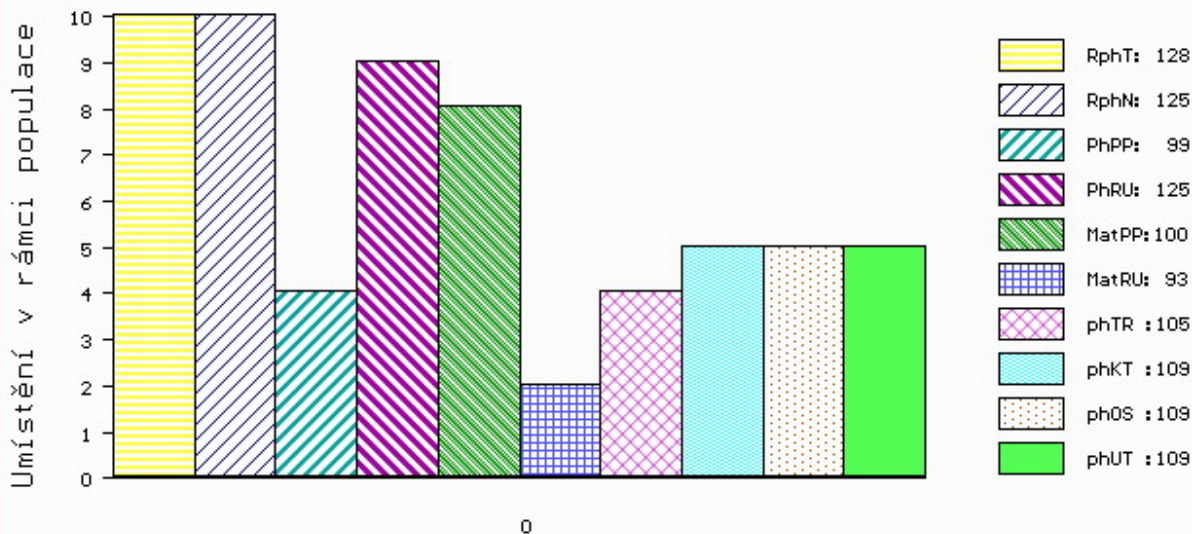

č.kat:19 uš.číslo 000153878 034 CZ

Číslo : 180268 064 CZ GRAYS RED BEAU ZE ZÁHOŘÍ WT/WT Číslo katalogu 20
 Dat.nar. : 02.05.2020 Plemeno : G100 Aberdeen Angus
 Chovatel : Štěpánová Michaela, Petrovice
 Majitel : Štěpánova M.+ OPB Cunkov s.r.o.

OOO 291 164 RED ROYAL VANGUARD 123B 735164
 OO 291 163 RED ROSELEA BEAU 142D 784800
 MOO 735159 CA RED ROSELEA BELLE 142B 735159

OTEC ZAI 930 ML RED BEAU 1900'17 ET 83848-01900
 OMO 291 165 RED GEIS AVIATOR 67'07 1393336
 MO 1491962 CA RED GLESBAR LEAH 116W 1491962
 MMO 1212616 CA RED GLESBAR LEAH 105P 1212616

OOM ZAA 514 RED T-K BLAZER 4L 1080182
 OM ZAI 199 MEWIL ARTUŠ 1C 448000861525031
 MOM 48721 931 CZ MEWIL QUEEN 24P 045000048721931

MA 722543 931 CZ /2 ot DARTA RED Z RANČIC 34F 326000722543931
 OMM ZAA 899 UREASA RED ET 398000717353031
 MM 563122 931 CZ RED UREA Z RANČIC 15C 326000563122931
 MMM 482987 931 CZ RED MISS HOBO Z RANČIC 14Z 326000482987931

Vl.užit:nar: 40 ** kg ve 120d: 273 kg 210d: 359 kg 365d: 667 kg / kříž: 140 cm
 Přírustek v testu : 2258 g / 118 přírustek od narození: 1740 g / 118 šourek 41 cm
 Věk při ZV 411 dní aktuálně k 30.05.21 hmotnost: 724 kg výška v kříži: 140 cm

PLEMENNÉ HODNOTY										LINEARNÍ HODNOCENÍ							
	pp	ru	pp	ru	TR	KT	OS	UT	Hmot	kříž	TR	KT	OS	UT	CE		
BÝK	PE	92	136	ME	87	99	118	117	114	117							
MATKA	PE	86	119	ME	89	123	105	106	105	106	730	146	28	23	22	8	81
OTEC	PE	97	123	ME	87	92	113	113	110	112	940	149	28	25	23	9	85

HODNOCEN: TR 9 / /10 KT / / OS / / UT Výsledek:

ÚROVEŇ PLEMENNÝCH HODNOT

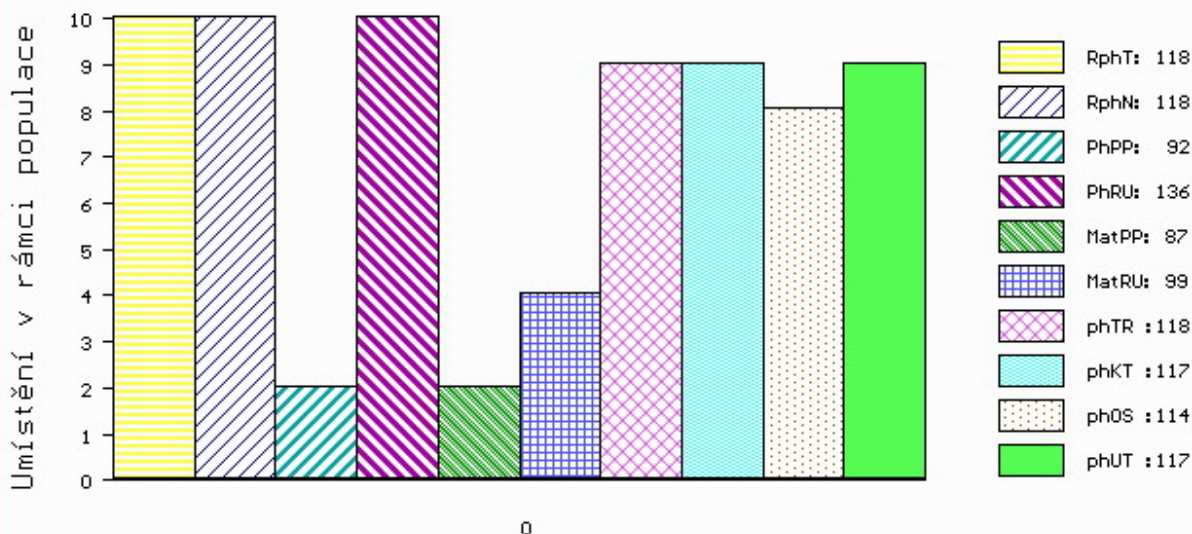

č.kat:20 uš.číslo 000180268 064 CZ

Číslo : 180134 034 CZ GOODYEAR WT/WT Číslo katalogu 21
 Dat.nar. : 13.05.2020 Plemeno : G100 Aberdeen Angus
 Chovatel : Sklář Miroslav, Brloh
 Majitel : Sklář Miroslav, Brloh

OOO ZAA 679 PÁJA RED ET 398000542301031
 OO ZAI 109 ZACK RED Z PĚČÍNA 268000817434031
 MOO 336639 931 CZ ROTA Z PĚČÍNA 268000336639931

OTEC ZAI 752 DESTILÁT RED Z PĚČÍNA 268000039285034
 OMO ZAA 572 RED RIIS STRYKER 394 ET 85569-00394
 MO 442585 931 CZ UNORKA RED Z PĚČÍNA 268000442585931
 MMO 132577 201 CZ 268000132577201

OOM ZAA 882 TE MANIA EMPEROR E343 VTME 343
 OM ZAI 260 ZADAR TEGRO 133000832395061
 MOM 323141 961 CZ 133000323141961

MA 670444 931 CZ /2 ot DANIELA Z CHLUMU WT/WT 415000670444931
 OMM ZAA 779 SUPERIOR ZDB 035000665847031
 MM 435408 931 CZ URANKA ZDB 035000435408931
 MMM 282248 931 CZ 035000282248931

Vl.užit:nar: 38 ** kg ve 120d: 226 kg 210d: 369 kg 365d: 618 kg / kříž: 133 cm
 Přírustek v testu : 2016 g / 113 přírustek od narození: 1613 g / 116 šourek 42 cm
 Věk při ZV 400 dní aktuálně k 30.05.21 hmotnost: 654 kg výška v kříži: 136 cm

PLEMENNÉ HODNOTY										LINEARNÍ HODNOCENÍ							
	pp	ru	pp	ru	TR	KT	OS	UT	Hmot	kříž	TR	KT	OS	UT	CE		
BÝK	PE	107	119	ME	77	108	113	114	113	114							
MATKA	PE	100	100	ME	83	117	102	104	104	104	686	140	19	20	21	7	67
OTEC	PE	111	119	ME	72	108	105	110	111	110	648	131	22	21	22	7	72

HODNOCEN: TR 8 / /10 KT / / OS / / UT Výsledek:

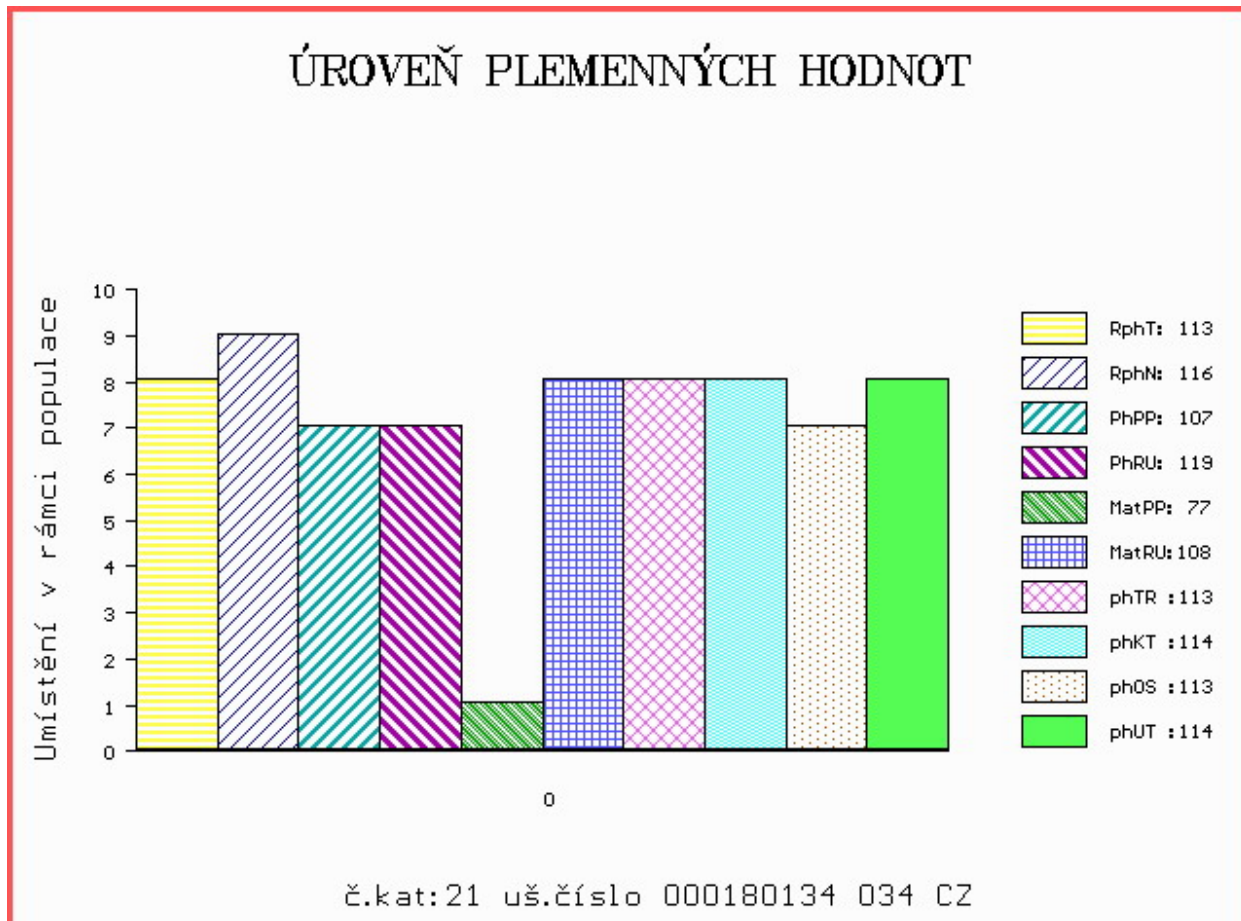

Číslo : 153882 034 CZ GRÁL RED Z HOSTÍNA WT/WT Číslo katalogu 22
 Dat.nar. : 27.06.2020 Plemeno : G100 Aberdeen Angus
 Chovatel : Panec Pavel, Hostín
 Majitel : Panec J., Hostín + OPB Cunkov s.r.o.

OOO ZAA 888 PARINGA IRON ORE E27 RED HKFE 27
 OO 288 923 LANIGAN RED KRACKERJACK 331505880658
 MOO 331505820355 IE LANIGAN RED FLOURESCENT ET 331505820355

OTEC ZAI 633 LISDUFF RED PEPPER R368 121657651368
 OMO 288 924 HAWKLEY RED JIM F278 282331600278
 MO 321461130608 IE KILLANLEY RED PETAL M608 321461130608
 MMO 582154300371 UK CRAIGBECK RED PEONY F371 582154300371

OOM ZAA 691 TE MANIA RED LABEL ET VTM Z1023
 OM ZAI 172 MOSSHAL RED PHARAOH M172 562477601172
 MOM 542046500713 UK KINCARDINE CASTLE RED PEBBLE 542046500713

MA 635371 931 CZ /3 ot RED 412000635371931
 OMM ZAA 572 RED RIIS STRYKER 394 ET 85569-00394
 MM 439498 931 CZ RED 412000439498931
 MMM 239535 931 CZ 326000239535931

Vl.užit:nar: 40 ** kg ve 120d: 212 kg 210d: 330 kg 365d: 614 kg / kříž: 131 cm
 Přírustek v testu : 1850 g / 110 přírustek od narození: 1561 g / 106 šourek 38 cm
 Věk při ZV 355 dní aktuálně k 30.05.21 hmotnost: 566 kg výška v kříži: 131 cm

PLEMENNÉ HODNOTY										LINEARNÍ HODNOCENÍ							
	pp	ru	pp	ru	TR	KT	OS	UT		Hmot	kříž	TR	KT	OS	UT	CE	
BÝK	PE	96	115	ME	103	101	102	105	105	105	105						
MATKA	PE	101	111	ME	106	111	107	119	122	120	573	136	22	20	18	7	67
OTEC	PE	88	113	ME	103	93	107	103	102	103	0	0	0	0	0	0	0

HODNOCEN: TR 7 / /10 KT / / OS / / UT Výsledek:

ÚROVEŇ PLEMENNÝCH HODNOT

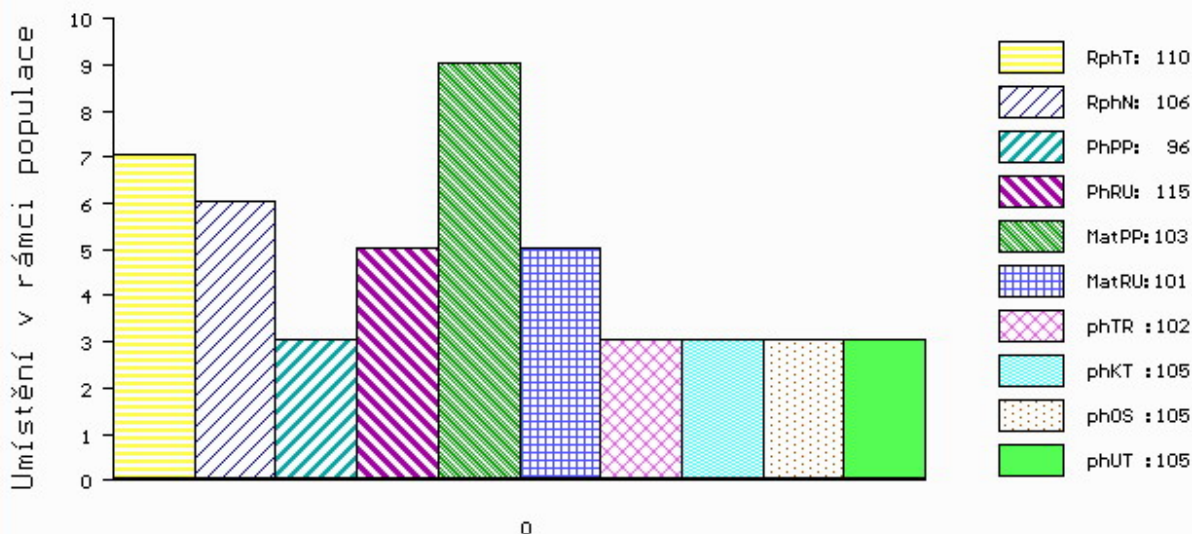

č.kat:22 uš.číslo 000153882 034 CZ

Číslo : 82791 064 CZ GINO AGROCHYT MH/+ R* Číslo katalogu 23
 Dat.nar. : 01.04.2020 Plemeno : S100 Masný simentál
 Chovatel : Agrochyt s.r.o.Mohelno
 Majitel : Agrochyt s.r.o.Mohelno

OOO 281 613 AUCHARACHAN ACDC 09 9 M074855
 OO ZMS 275 DELFUR DECIDER 12 R M084023
 MOO 523461601659 UK DELFUR MARGARET S70 F083055

Otec ISI 133 DINGO AGROCHYT P 392000012080064

OMO ZSI 488 KEELDRUM SCHUBERT R M065739
 MO 380906 961 CZ ANIČKA AGROCHYT P 392000380906961
 MMO 17245 932 CZ P 370932017245

OOM 268 239 LINDE PERY P 25171-01113
 OM ZSI 286 LAMHOJ SUPERY P 70514-00150
 MOM 7051400028 DK LAMHOJ LILJE 70514-00028

MA 448020 961 CZ /7 ot SUPERKA AGROCHYT P 392000448020961

OMM ZSI 217 VINGEGAARD TRINIDAD P 41524-00949
 MM 181048 931 CZ PP 145000181048931
 MMM 110757 207 CZ CHVÁLA VODŇANSKÁ P 145207110757

Vl.užit:nar: 46 *** kg ve 120d: 217 kg 210d: 380 kg 365d: 604 kg / kříž: 139 cm
 Přírustek v testu : 1791 g / 96 přírustek od narození: 1585 g / 95 šourek 41 cm
 Věk při ZV 442 dní aktuálně k 30.05.21 hmotnost: 718 kg výška v kříži: 146 cm

PLEMENNÉ HODNOTY

LINEARNÍ HODNOCENÍ

	pp	ru	ME	pp	ru	TR	KT	OS	UT	Hmot	kříž	TR	KT	OS	UT	CE
BÝK	PE	90	115	ME	96	109	108	107	107	108						
MATKA	PE	93	110	ME	97	110	106	105	105	105	725 /	145	25	20	19	7 71
Otec	PE	86	112	ME	99	109	97	106	109	107	615 /	135	23	22	24	8 77

HODNOCEN: TR 10 / /10 KT / / OS / / UT Výsledek:

ÚROVEŇ PLEMENNÝCH HODNOT

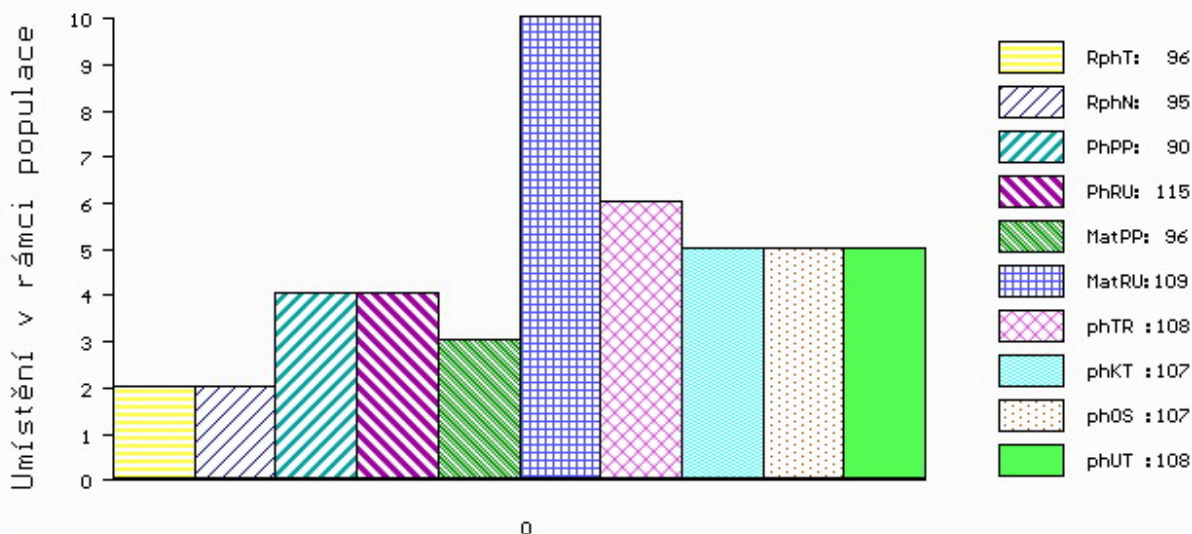

č.kat:23 uš.číslo 000082791 064 CZ

Číslo : 695187 062 CZ GOBI Z KRUMVÍŘE P* Číslo katalogu 24
 Dat.nar. : 03.04.2020 Plemeno : S100 Masný simentál
 Chovatel : Valihrach František, Krumvíř
 Majitel : Valihrach František, Krumvíř

OOO CHE 001 IMPULS AV HOG P SWE 93918
 OO ZMS 108 MUSTIK AV BOLLERUP P SWE 95610
 MOO 590630452 SE REBECKA AV BOLLERUP P SWE 97019

OTEC ZMS 780 COSTIK Z NOVÉ VODY PP 429000702153071
 OMO ZSI 820 MOLDAU ERASMUS PP 72142-00235
 MO 262125 971 CZ P 429000262125971
 MMO 168020 972 CZ SIMONA AGRO PP 060000168020972

OOM ZSI 484 JAEGERGÁRD BISON P 63747-00551
 OM ZSI 746 THANG POLFIN P 339000555254072
 MOM 8231 972 CZ MADLA POLFIN P 339000008231972

MA 162905 942 CZ /4 ot BARA Z PODLESÍ P 061000162905942
 OMM ZSI 284 HOLM ULRICK P 36545-00514
 MM 143902 942 CZ TARA Z PODLESÍ P 061000143902942
 MMM 117546 942 CZ PATRONA Z PODLESÍ P 061000117546942

Vl.užit:nar: 40 *** kg ve 120d: 220 kg 210d: 356 kg 365d: 623 kg / kříž: 138 cm
 Přírustek v testu : 1900 g / 105 přírustek od narození: 1630 g / 104 šourek 42 cm
 Věk při ZV 440 dní aktuálně k 30.05.21 hmotnost: 728 kg výška v kříži: 144 cm

PLEMENNÉ HODNOTY										LINEARNÍ HODNOCENÍ							
	pp	ru	pp	ru	TR	KT	OS	UT		Hmot	kříž	TR	KT	OS	UT	CE	
BÝK	PE	104	130	ME	104	89	112	111	106	108							
MATKA	PE	103	113	ME	95	98	101	109	108	107	630	145	24	19	15	6	64
OTEC	PE	104	137	ME	112	86	113	111	106	108	640	138	25	22	21	8	76

HODNOCEN: TR 9 / /10 KT / / OS / / UT Výsledek:

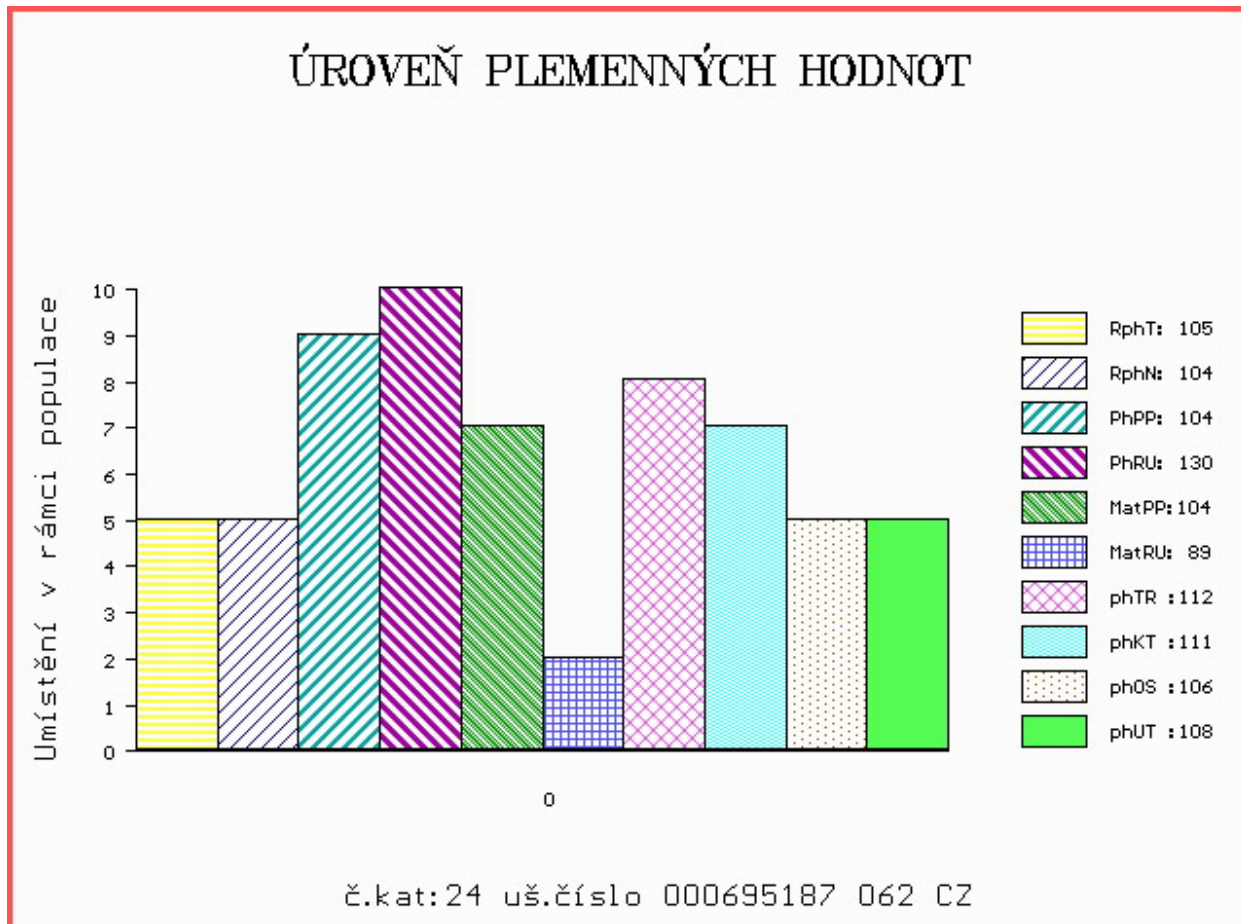

Číslo : 695190 062 CZ GORO Z KRUMVÍŘE PP Číslo katalogu 25
 Dat.nar. : 17.04.2020 Plemeno : S100 Masný simentál
 Chovatel : Valihrach František, Krumvíř
 Majitel : Valihrach František, Krumvíř

OOO CHE 001 IMPULS AV HOG P SWE 93918
 OO ZMS 108 MUSTIK AV BOLLERUP P SWE 95610
 MOO 590630452 SE REBECKA AV BOLLERUP P SWE 97019

OTEC ZMS 780 COSTIK Z NOVÉ VODY PP 429000702153071
 OMO ZSI 820 MOLDAU ERASMUS PP 72142-00235
 MO 262125 971 CZ P 429000262125971
 MMO 168020 972 CZ SIMONA AGRO PP 060000168020972

OOM ZSI 345 ALSTRUP VICTORY P 103095-00002
 OM ZSI 979 HESTENHAVEN HALIFAX P 107267-00178
 MOM 10726700124 DK HESTENHAVEN FELIPA P 107267-00124

MA 187186 942 CZ /3 ot CAROL Z PODLESÍ P 061000187186942
 OMM ZSI 494 VINGEGAARD CICERO ET P 41524-01190
 MM 156480 942 CZ VIKEV Z PODLESÍ P 061000156480942
 MMM 129840 942 CZ P 061000129840942

Vl.užit:nar: 40 *** kg ve 120d: 227 kg 210d: 374 kg 365d: 624 kg / kříž: 138 cm
 Přírustek v testu : 1600 g / 102 přírustek od narození: 1576 g / 103 šourek 41 cm
 Věk při ZV 426 dní aktuálně k 30.05.21 hmotnost: 683 kg výška v kříži: 141 cm

PLEMENNÉ HODNOTY										LINEARNÍ HODNOCENÍ						
	pp	ru	pp	ru	TR	KT	OS	UT		Hmot	kříž	TR	KT	OS	UT	CE
BÝK	PE	101	132	ME	111	92	115	108	104	107						
MATKA	PE	99	126	ME	110	98	114	105	103	105	692 /	147	29	21	19	8 77
OTEC	PE	104	137	ME	112	86	113	111	106	108	640 /	138	25	22	21	8 76

HODNOCEN: TR 8 / /10 KT / / OS / / UT Výsledek:

ÚROVEŇ PLEMENNÝCH HODNOT

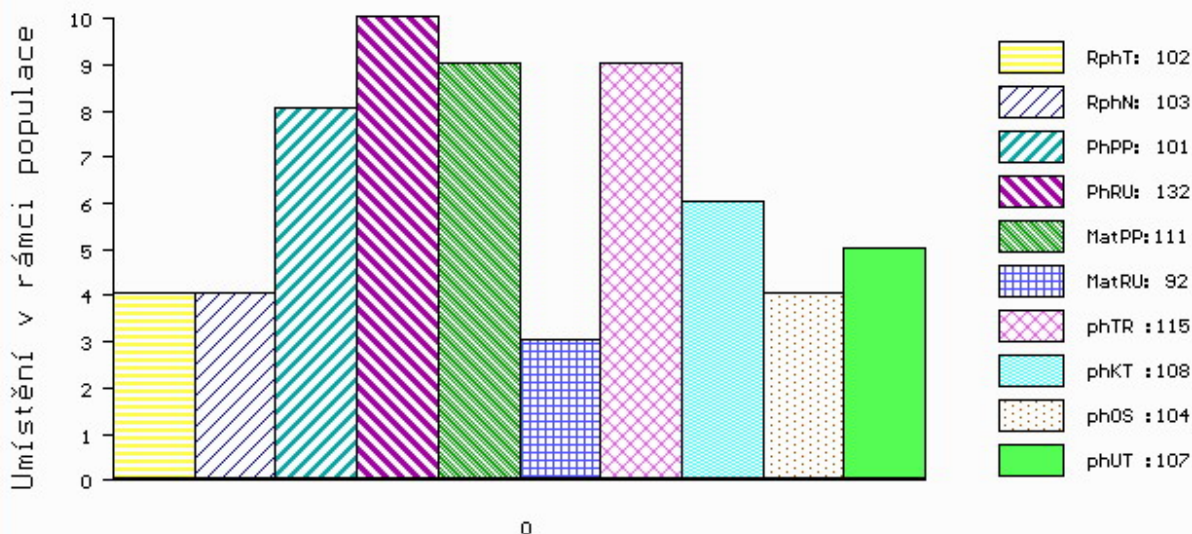

č.kat:25 uš.číslo 000695190 062 CZ

Číslo : 696978 062 CZ GLOBUS MZLU PP Číslo katalogu 26
 Dat.nar. : 24.04.2020 Plemeno : S100 Masný simentál
 Chovatel : Mendelova univerzita Brno-ŠZP Žabčice
 Majitel : Mendelova univerzita Brno-ŠZP Žabčice

OOO ZSI 495 HEDETOFT VITO PP 51546-02044
 OO 281 859 BAKKELY GENERAL P 89578-00227
 MOO 8957800181 DK BAKKELY DELTA 89578-00181

Otec ZMS 279 BAKKELY JIMBALAYA PP 89578-00254
 OMO 281 860 VESTERBAEK SAMSON P 47717-00209
 MO 8957800121 DK BAKKELY VELVET P 89578-00121
 MMO 8957800087 DK BAKKELY THILDE R 89578-00087

OOM 281 613 AUCHARACHAN ACDC 09 9 M074855
 OM ZMS 275 DELFUR DECIDER 12 R M084023
 MOM 523461601659 UK DELFUR MARGARET S70 F083055

MA 658184 961 CZ /2 ot CERBERA AGROCHYT P 392000658184961
 OMM ZSI 284 HOLM ULRICK P 36545-00514
 MM 193698 961 CZ OUŠKO JUNIOR AGROCHYT P 392000193698961
 MMM 193683 961 CZ OUŠKO AGROCHYT P 392000193683961

Vl.užit:nar: 48 ** kg ve 120d: 221 kg 210d: 383 kg 365d: 641 kg / kříž: 138 cm
 Přírustek v testu : 1741 g / 108 přírustek od narození: 1628 g / 108 šourek 44 cm
 Věk při ZV 419 dní aktuálně k 30.05.21 hmotnost: 701 kg výška v kříži: 142 cm

PLEMENNÉ HODNOTY										LINEARNÍ HODNOCENÍ							
	pp	ru	pp	ru	TR	KT	OS	UT	Hmot	kříž	TR	KT	OS	UT	CE		
BÝK	PE	84	120	ME	91	104	109	109	108	108							
MATKA	PE	100	96	ME	83	129	105	110	111	110	710	142	25	22	21	8	76
Otec	PE	75	133	ME	91	85	115	106	102	105	1270	157	29	24	22	8	83

HODNOCEN: TR 8 / /10 KT / / OS / / UT Výsledek:

ÚROVEŇ PLEMENNÝCH HODNOT

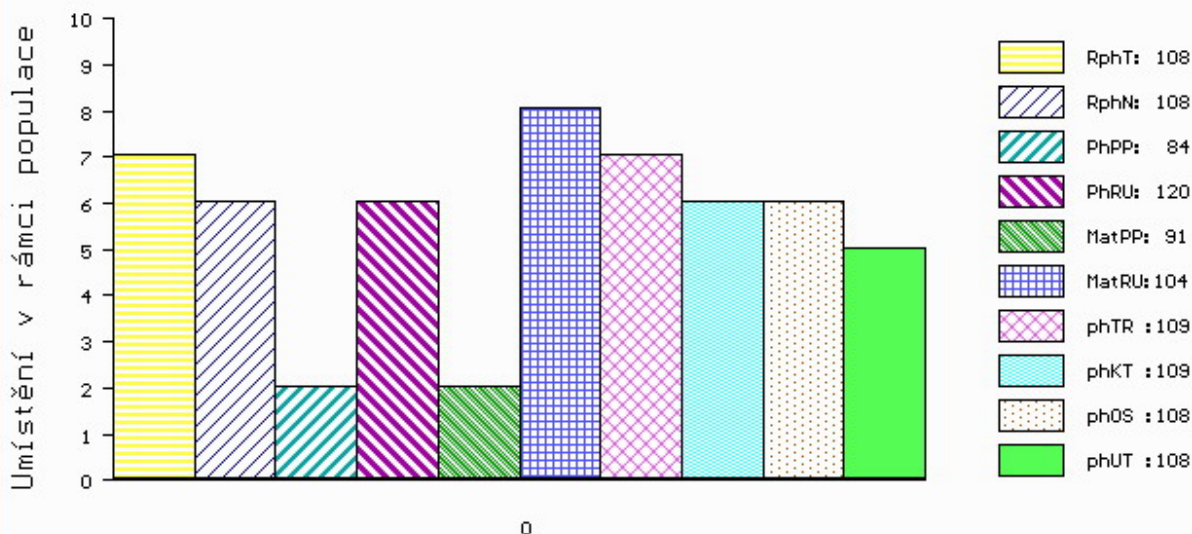

č.kat:26 uš.číslo 000696978 062 CZ

Číslo : 695191 062 CZ GEG Z KRUMVÍŘE PP Číslo katalogu 27
 Dat.nar. : 30.04.2020 Plemeno : S100 Masný simentál
 Chovatel : Valihrach František, Krumvíř
 Majitel : Valihrach František, Krumvíř

OOO CHE 001 IMPULS AV HOG P SWE 93918
 OO ZMS 108 MUSTIK AV BOLLERUP P SWE 95610
 MOO 590630452 SE REBECKA AV BOLLERUP P SWE 97019

OTEC ZMS 780 COSTIK Z NOVÉ VODY PP 429000702153071
 OMO ZSI 820 MOLDAU ERASMUS PP 72142-00235
 MO 262125 971 CZ P 429000262125971
 MMO 168020 972 CZ SIMONA AGRO PP 060000168020972

OOM 279 346 CAIRNVIEW SNAZZY M066099
 OM ZSI 965 CHYANHAL AMOS 09 R 383852100049
 MOM 906234424256 UK KILBRIDE FARM EUNICE 55T F082227

MA 536349 931 CZ /4 ot ANETKA Z MALEŠIC P 410000536349931
 OMM 271 390 GINGER PP 14.026 88553
 MM 1403229 349 DE PP 14.032 29349
 MMM 1402365040 DE GUDRUN P 14.023 65040

Vl.užit:nar: 40 *** kg ve 120d: 230 kg 210d: 353 kg 365d: 599 kg / kříž: 137 cm
 Přírustek v testu : 1641 g / 93 přírustek od narození: 1506 g / 89 šourek 43 cm
 Věk při ZV 413 dní aktuálně k 30.05.21 hmotnost: 635 kg výška v kříži: 138 cm

PLEMENNÉ HODNOTY										LINEARNÍ HODNOCENÍ						
	pp	ru	pp	ru	TR	KT	OS	UT		Hmot	kříž	TR	KT	OS	UT	CE
BÝK	PE	107	118	ME	100	95	101	104	103	103						
MATKA	PE	110	101	ME	88	105	88	102	108	104	660 /	142	22	21	19	7 69
OTEC	PE	104	137	ME	112	86	113	111	106	108	640 /	138	25	22	21	8 76

HODNOCEN: TR 7 / /10 KT / / OS / / UT Výsledek:

ÚROVEŇ PLEMENNÝCH HODNOT

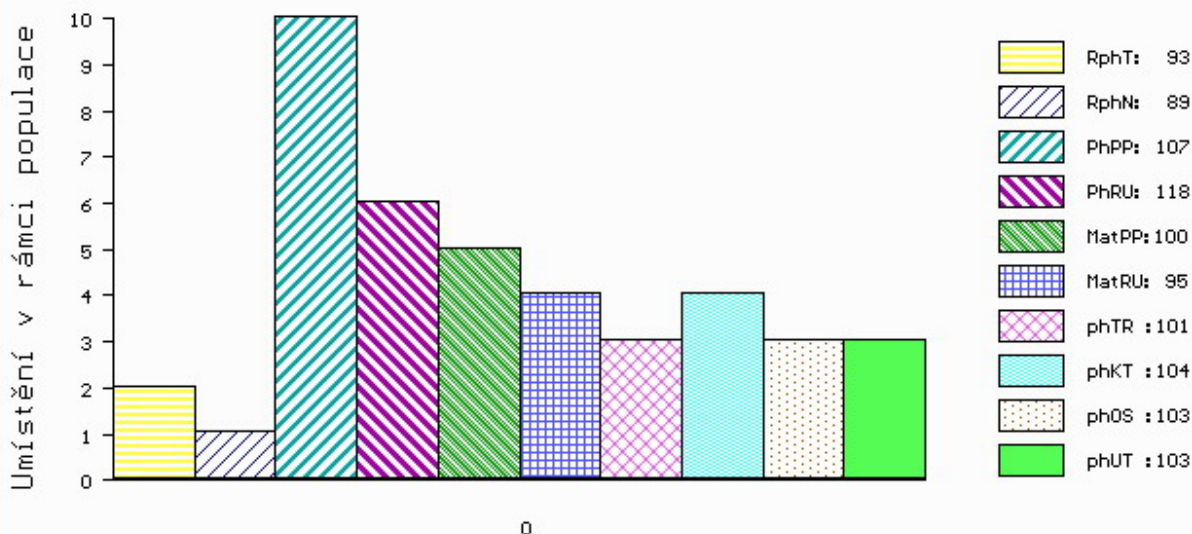

č.kat:27 uš.číslo 000695191 062 CZ

Číslo : 695192 062 CZ GALON Z KRUMVÍŘE P* Číslo katalogu 28
 Dat.nar. : 30.04.2020 Plemeno : S100 Masný simentál
 Chovatel : Valihrach František, Krumvíř
 Majitel : Valihrach František, Krumvíř

OOO CHE 001 IMPULS AV HOG P SWE 93918
 OO ZMS 108 MUSTIK AV BOLLERUP P SWE 95610
 MOO 590630452 SE REBECKA AV BOLLERUP P SWE 97019

OTEC ZMS 780 COSTIK Z NOVÉ VODY PP 429000702153071
 OMO ZSI 820 MOLDAU ERASMUS PP 72142-00235
 MO 262125 971 CZ P 429000262125971
 MMO 168020 972 CZ SIMONA AGRO PP 060000168020972

OOM ZSI 484 JAEGERGÁRD BISON P 63747-00551
 OM ZSI 746 THANG POLFIN P 339000555254072
 MOM 8231 972 CZ MADLA POLFIN P 339000008231972

MA 162916 942 CZ /2 ot BABKA Z PODLEŠÍ P 061000162916942
 OMM ZSI 284 HOLM ULRICK P 36545-00514
 MM 143903 942 CZ P 061000143903942
 MMM 845 942 CZ P 061000000845942

Vl.užit:nar: 39 *** kg ve 120d: 260 kg 210d: 400 kg 365d: 667 kg / kříž: 138 cm
 Přírustek v testu : 1775 g / 106 přírustek od narození: 1689 g / 105 šourek 44 cm
 Věk při ZV 413 dní aktuálně k 30.05.21 hmotnost: 706 kg výška v kříži: 142 cm

PLEMENNÉ HODNOTY										LINEARNÍ HODNOCENÍ							
	pp	ru	pp	ru	TR	KT	OS	UT	Hmot	kříž	TR	KT	OS	UT	CE		
BÝK	PE	102	133	ME	97	95	103	106	103	103							
MATKA	PE	90	111	ME	89	114	100	96	94	94	716	144	25	18	18	7	68
OTEC	PE	104	137	ME	112	86	113	111	106	108	640	138	25	22	21	8	76

HODNOCEN: TR 8 / /10 KT / / OS / / UT Výsledek:

ÚROVEŇ PLEMENNÝCH HODNOT

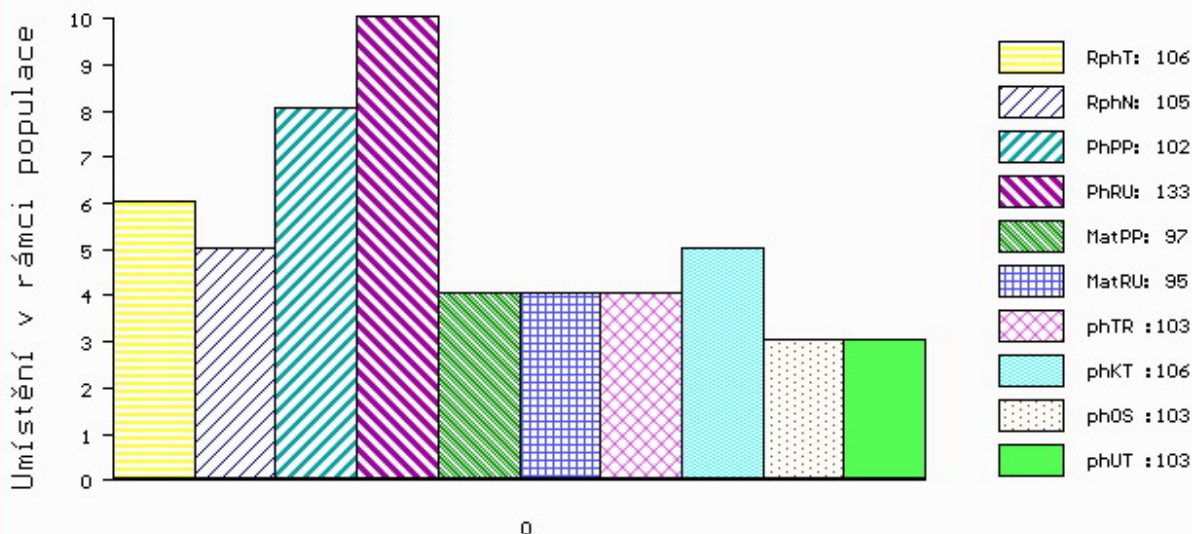

č.kat:28 uš.číslo 000695192 062 CZ

Číslo : 188518 034 CZ GILMUR Z CUNKOVA PP Číslo katalogu 29
 Dat.nar. : 21.06.2020 Plemeno : S100 Masný simentál
 Chovatel : Farma Kozák, s.r.o.
 Majitel : Farma Kozák, s.r.o.

OOO 288 929 ARDADONEY V.I.P. PP 91512605475
 OO 288 928 ARDADONEY BON JOVI 10 P 915126006304
 MOO 91512604274 UK ARDANONEY MARTA 427-4 91512604274

OTEC ZMS 922 PORTROYAL GILMORE P 272445780344

OMO 279 346 CAIRNVIEW SNAZZY M066099
 MO 261062890523 IE LANMOR ANN 261062890523
 MMO 706495547 AT BLONI 706 495 547

OOM ZSI 821 SNAEBUM CAMPARI PP 27907-00717
 OM ZMS 277 WROXALL COCKER-LEEKY-SOUP 11PP M080195
 MOM 203351700813 UK WROXALL WINDFALL-GRACE P F088007

MA 649897 931 CZ /2 ot CIZRNA Z OSTRÉHO P 430000649897931

OMM ZSI 284 HOLM ULRICK P 36545-00514
 MM 437077 931 CZ ULLA Z OSTRÉHO P 430000437077931
 MMM 250684 931 CZ OFELIE Z OSTRÉHO P 253000250684931

Vl.užit:nar: 37 *** kg ve 120d: 217 kg 210d: 347 kg 365d: 660 kg / kříž: 136 cm
 Přírustek v testu : 1933 g / 102 přírustek od narození: 1694 g / 103 šourek 40 cm
 Věk při ZV 361 dní aktuálně k 30.05.21 hmotnost: 618 kg výška v kříži: 136 cm

PLEMENNÉ HODNOTY

LINEARNÍ HODNOCENÍ

	pp	ru	pp	ru	TR	KT	OS	UT	Hmot	kříž	TR	KT	OS	UT	CE
BÝK PE	87	120	ME	111	83	98	103	105	104						
MATKA PE	91	109	ME	126	96	105	106	105	107	726	149	24	19	18	7 68
OTEC PE	64	121	ME	107	76	101	111	114	112	0	0	0	0	0	0

HODNOCEN: TR 7 / /10 KT / / OS / / UT Výsledek:

ÚROVEŇ PLEMENNÝCH HODNOT

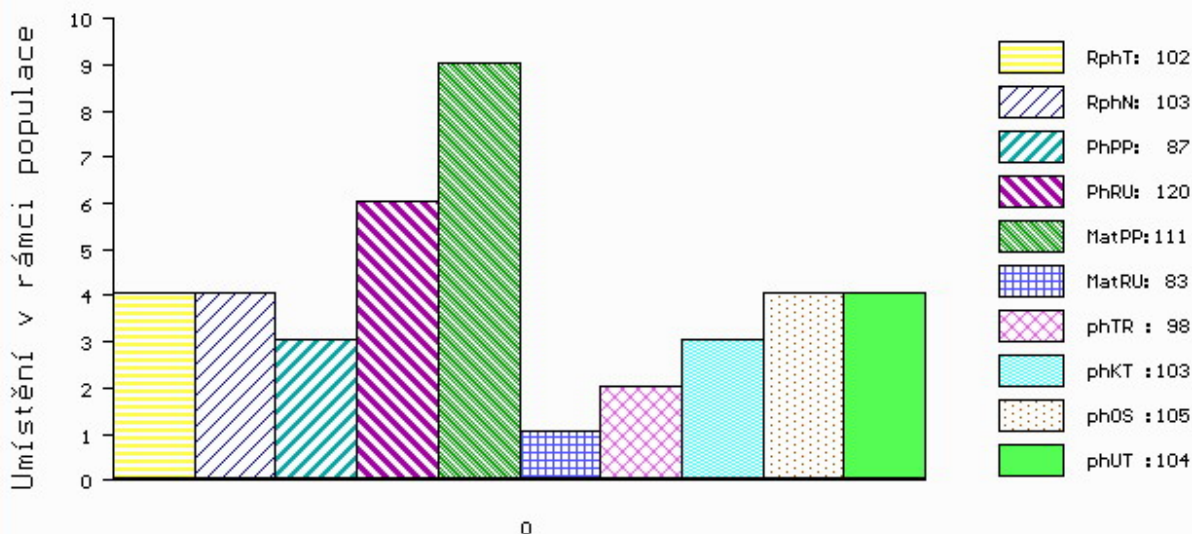

č.kat:29 uš.číslo 000188518 034 CZ

Číslo : 84721 034 CZ GIBON VOLARSKÝ P* Číslo katalogu 30
 Dat.nar. : 27.06.2020 Plemeno : S100 Masný simentál
 Chovatel : Káňa Petr, Mlynářovice
 Majitel : Káňa Petr, Mlynářovice

OOO ZSI 894 UMBRO P 296000695173032
 OO ZMS 407 ALIS LEŽNICKÝ PP 400000570079041
 MOO 1302340273 DE ELIS P 13.023 40273

Otec ZMS 879 CALCIUM Z NOVÉ VODY PP 429000721486071
 OMO ZSI 714 VINGEGAARD CRASSUS P 41524-01205
 MO 238046 971 CZ VILMA Z NOVÉ VODY P* 429000238046971
 MMO 8016400232 DK SNEUMGAAR FIONA P 80164-00232

OOM ZSI 095 HILLARY P 14.002 71905
 OM ZSI 178 JIŘÍK VODŇANSKÝ P 145287117144
 MOM 23516 267 CZ MS BCM STAR 63D P PG368350

MA 383511 931 CZ /9 ot P 416000383511931
 OMM SIP 341 KEPLER Z PODLESÍ P ET 061487110061
 MM 172516 932 CZ R 370000172516932
 MMM 129143 304 CZ P 158000129143304

Vl.užit:nar: 37 ** kg ve 120d: 265 kg 210d: 359 kg 365d: 647 kg / kříž: 142 cm
 Přírustek v testu : 1958 g / 110 přírustek od narození: 1668 g / 112 šourek 37 cm
 Věk při ZV 355 dní aktuálně k 30.05.21 hmotnost: 599 kg výška v kříži: 142 cm

PLEMENNÉ HODNOTY										LINEARNÍ HODNOCENÍ						
	pp	ru	pp	ru	TR	KT	OS	UT	Hmot	kříž	TR	KT	OS	UT	CE	
BÝK	PE	102	120	ME	79	112	108	106	109							
MATKA	PE	109	100	ME	86	129	100	100	100	690	145	24	20	17	67	
Otec	PE	78	145	ME	81	93	116	113	112	768	145	29	22	22	982	

HODNOCEN: TR 10 / /10 KT / / OS / / UT Výsledek:

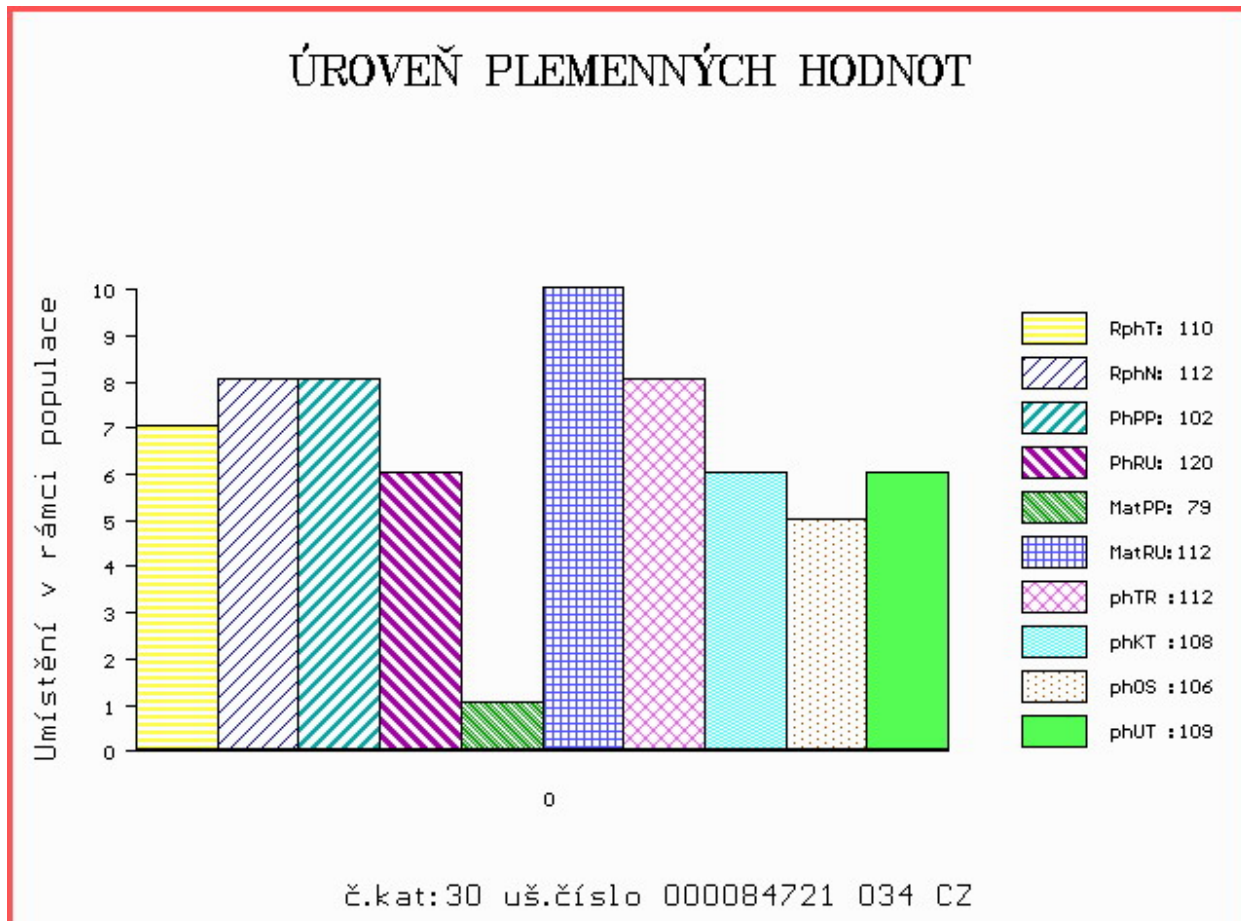

Číslo : 162826 034 CZ GRIF ZE SELIBOVA PP Číslo katalogu 31
 Dat.nar. : 03.05.2020 Plemeno : T100 Charolais
 Chovatel : ZD Selibov
 Majitel : ZD Selibov

OOO ZIT 340 ENRICO SC P 8563019066
 OO ZIT 526 HORNOUT SC P 0113308437
 MOO 111313301 FR FRIMOUSSE 0111313301

OTEC ICH 732 MISTER PP 8901666877
 OMO 280 271 VIKING AV SIMONTORP PP 35202-2336
 MO 8901661332 FR FEUILLE P 8901661332
 MMO 8901668815 FR CABECHE 8901668815

OOM 281 983 FORGEOT SC P 7121830998
 OM ICH 056 ISIDOR PP 6770885072
 MOM 6770762957 FR DERIVE P 6770762957

MA 751390 931 CZ /1 ot P*
 OMM ZCH 703 NECESSAIRE 6327793880
 MM 369467 931 CZ ET 495000369467931
 MMM 2151 417 CZ HANACH BOVET 069417002151

Vl.užit:nar: 40 *** kg ve 120d: 209 kg 210d: 374 kg 365d: 617 kg / kříž: 133 cm
 Přírustek v testu : 1633 g / 90 přírustek od narození: 1579 g / 87 šourek 35 cm
 Věk při ZV 410 dní aktuálně k 30.05.21 hmotnost: 659 kg výška v kříži: 138 cm

PLEMENNÉ HODNOTY										LINEARNÍ HODNOCENÍ							
	pp	ru	pp	ru	TR	KT	OS	UT	Hmot	kříž	TR	KT	OS	UT	CE		
BÝK	PE	107	116	ME	106	105	111	119	120	119							
MATKA	PE	104	109	ME	102	121	105	108	108	108	740	144	19	20	20	7	66
OTEC	PE	107	110	ME	111	96	93	101	105	103	0	0	0	0	0	0	0

HODNOCEN: TR 8 / /10 KT / / OS / / UT Výsledek:

ÚROVEŇ PLEMENNÝCH HODNOT

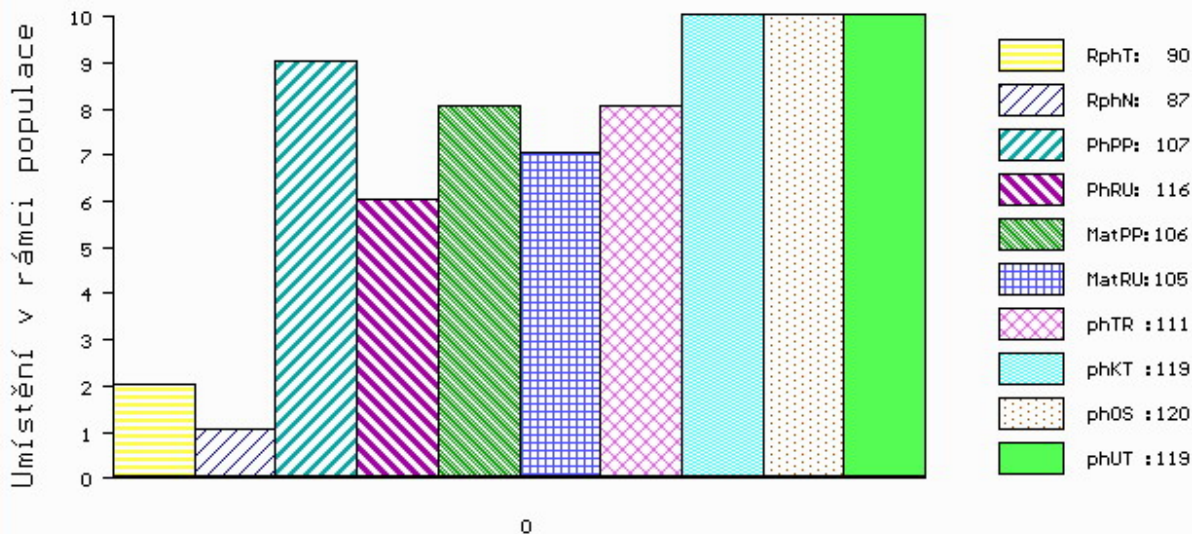

č.kat:31 uš.číslo 000162826 034 CZ

Číslo : 188509 034 CZ GRAND Z CUNKOVA P* Číslo katalogu 32
 Dat.nar. : 24.05.2020 Plemeno : T100 Charolais
 Chovatel : Farma Kozák, s.r.o.
 Majitel : Farma Kozák, s.r.o.

OOO ZIT 523 EXOTIC SC P 7121849142
 OO 291 118 HIGNAC P 1717697621
 MOO 1717697443 FR CHARMANTE 1717697443

OTEC ICH 987 NESS P 8901668010
 OMO 280 271 VIKING AV SIMONTORP PP 35202-2336
 MO 8901662407 FR GENIE P 8901662407
 MMO 8901665642 FR ARTHEMIS 8901665642

OOM 281 905 ELMER SC P 5501048567
 OM ZIT 559 HORVIL SC P 5502141291
 MOM 5500721128 FR BUBULLE 5500721128

MA 649911 931 CZ /2 ot CIBULE Z OSTRÉHO P 455000649911931
 OMM ZTI 245 SUEDOIS 5811102125
 MM 437052 931 CZ UXENA Z OSTRÉHO ET 455000437052931
 MMM 466 931 CZ KLÁRA Z OSTRÉHO ET 253000000466931

Vl.užit:nar: 40 *** kg ve 120d: 187 kg 210d: 328 kg 365d: 563 kg / kříž: 132 cm
 Přírustek v testu : 1775 g / 97 přírustek od narození: 1434 g / 93 šourek 37 cm
 Věk při ZV 389 dní aktuálně k 30.05.21 hmotnost: 572 kg výška v kříži: 132 cm

PLEMENNÉ HODNOTY										LINEARNÍ HODNOCENÍ						
	pp	ru	pp	ru	TR	KT	OS	UT		Hmot	kříž	TR	KT	OS	UT	CE
BÝK	PE	99	108	ME	101	101	90	100	104	100						
MATKA	PE	84	105	ME	101	108	96	102	104	102	760 /	150	23	23	19	8 73
OTEC	PE	107	108	ME	99	94	100	106	108	106	830 /	147	24	22	22	8 76

HODNOCEN: TR 6 / / 8 KT / / OS / / UT Výsledek:

ÚROVEŇ PLEMENNÝCH HODNOT

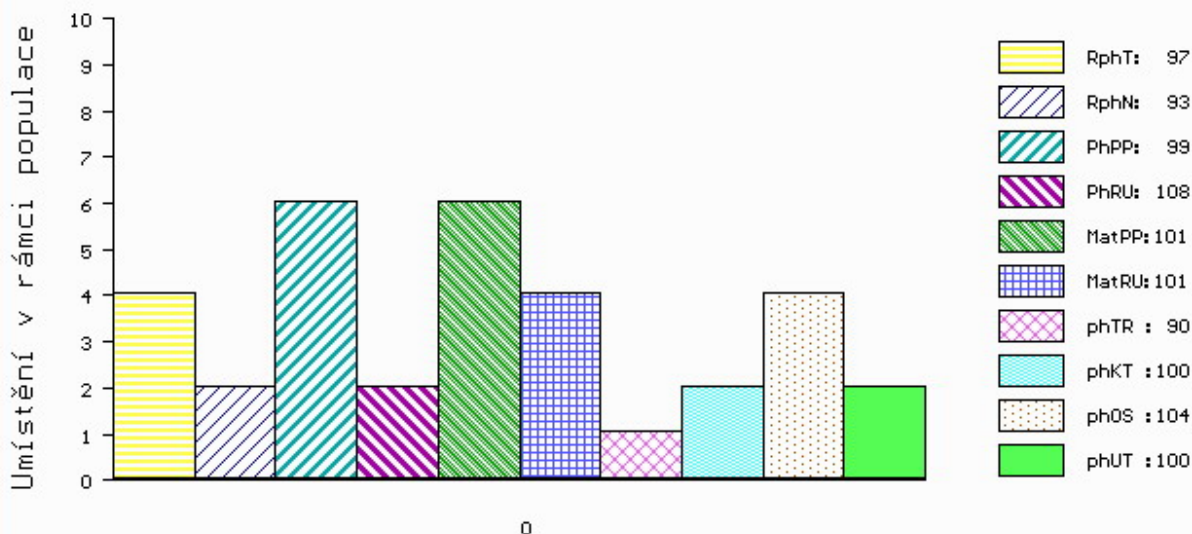

č.kat:32 uš.číslo 000188509 034 CZ

Číslo : 188510 034 CZ GERO Z CUNKOVA Číslo katalogu 33
 Dat.nar. : 25.05.2020 Plemeno : T100 Charolais
 Chovatel : Farma Kozák, s.r.o.
 Majitel : Farma Kozák, s.r.o.

OOO ZCH 489 LAKANAL 0395121015
 OO ZTI 088 RUSS 6334971421
 MOO 6327586165 FR LITALIE 6327586165

OTEC ZIT 471 CALOGERO 8521994506
 OMO ZCH 574 OHIO 0398109454
 MO 8521994180 FR VERVEINE 8521994180
 MMO 8598103506 FR OFFICINE 8598103506

OOM ZTI 433 ROUKY 4522790926
 OM ZTI 901 ERASMUS 8541877329
 MOM 8541871422 FR CHAROLAISE 8541871422

MA 527805 931 CZ /4 ot ZUMIKA Z OSTRÉHO P 455000527805931
 OMM ZCH 942 UNICO SC PP 7121333571
 MM 339468 931 CZ SIMONA Z OSTRÉHO ET V 253000339468931
 MMM 250678 931 CZ OLYMPIE Z OSTRÉHO 253000250678931

Vl.užit:nar: 38 *** kg ve 120d: 197 kg 210d: 346 kg 365d: 572 kg / kříž: 136 cm
 Přírustek v testu : 1716 g / 95 přírustek od narození: 1462 g / 93 šourek 38 cm
 Věk při ZV 388 dní aktuálně k 30.05.21 hmotnost: 579 kg výška v kříži: 136 cm

PLEMENNÉ HODNOTY										LINEARNÍ HODNOCENÍ						
	pp	ru	pp	ru	TR	KT	OS	UT		Hmot	kříž	TR	KT	OS	UT	CE
BÝK	PE	108	111	ME	107	106	92	104	108	105						
MATKA	PE	109	108	ME	118	96	96	104	106	104	720	143	21	20	20	7 68
OTEC	PE	105	113	ME	97	115	111	110	111	112	0	0	0	0	0	0

HODNOCEN: TR 8 / / 9 KT / / OS / / UT Výsledek:

ÚROVEŇ PLEMENNÝCH HODNOT

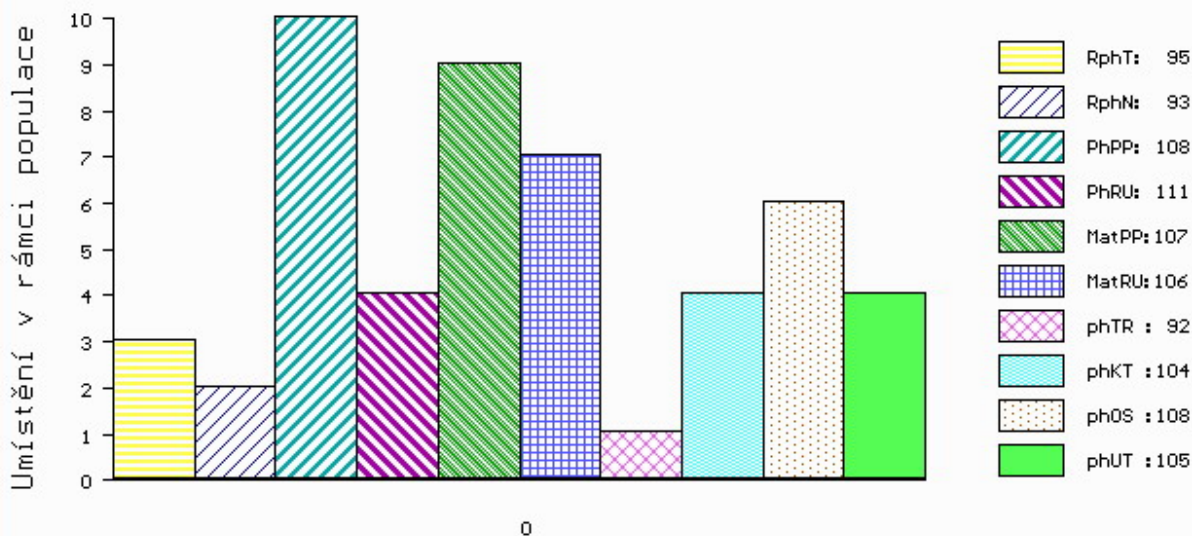

č.kat:33 uš.číslo 000188510 034 CZ

Číslo : 188512 034 CZ GRIFIN Z CUNKOVA P* Číslo katalogu 34
 Dat.nar. : 01.06.2020 Plemeno : T100 Charolais
 Chovatel : Farma Kozák, s.r.o.
 Majitel : Farma Kozák, s.r.o.

OOO ZIT 523 EXOTIC SC P 7121849142
 OO 291 118 HIGNAC P 1717697621
 MOO 1717697443 FR CHARMANTE 1717697443

OTEC ICH 987 NESS P 8901668010
 OMO 280 271 VIKING AV SIMONTORP PP 35202-2336
 MO 8901662407 FR GENIE P 8901662407
 MMO 8901665642 FR ARTHEMIS 8901665642

OOM 281 905 ELMER SC P 5501048567
 OM ZIT 559 HORVIL SC P 5502141291
 MOM 5500721128 FR BUBULLE 5500721128

MA 649889 931 CZ /2 ot CLAUDIE Z OSTRÉHO MH/+ P* 455000649889931
 OMM ZCH 942 UNICO SC PP 7121333571
 MM 386298 931 CZ TUNICA Z OSTRÉHO P 455000386298931
 MMM 297101 931 CZ PRENORA Z OSTRÉHO 253000297101931

Vl.užit:nar: 44 *** kg ve 120d: 192 kg 210d: 329 kg 365d: 521 kg / kříž: 129 cm
 Přírustek v testu : 1608 g / 91 přírustek od narození: 1306 g / 87 šourek 36 cm
 Věk při ZV 381 dní aktuálně k 30.05.21 hmotnost: 518 kg výška v kříži: 129 cm

PLEMENNÉ HODNOTY										LINEARNÍ HODNOCENÍ							
	pp	ru	pp	ru	TR	KT	OS	UT	Hmot	kříž	TR	KT	OS	UT	CE		
BÝK	PE	102	107	ME	107	97	85	97	102	98							
MATKA	PE	105	105	ME	109	100	91	98	101	99	760	148	21	21	20	7	69
OTEC	PE	107	108	ME	99	94	100	106	108	106	830	147	24	22	22	8	76

HODNOCEN: TR 4 / / 5 KT / / OS / / UT Výsledek:

ÚROVEŇ PLEMENNÝCH HODNOT

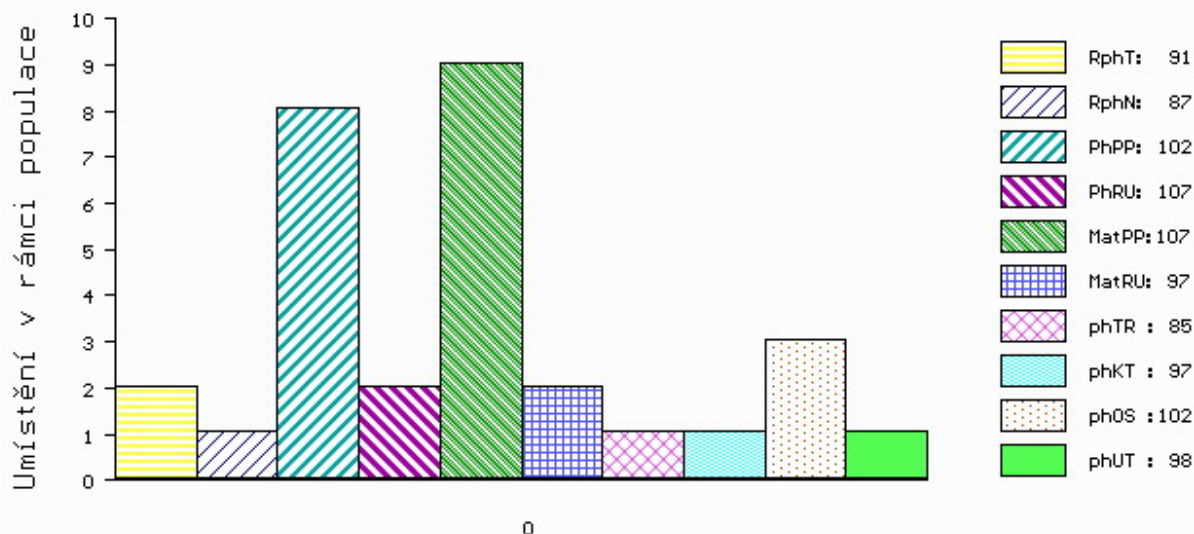

č.kat:34 uš.číslo 000188512 034 CZ

Číslo : 188517 034 CZ GREG Z CUNKOVA R* Číslo katalogu 35
 Dat.nar. : 19.06.2020 Plemeno : T100 Charolais
 Chovatel : Farma Kozák, s.r.o.
 Majitel : Farma Kozák, s.r.o.

OOO ZIT 523 EXOTIC SC P 7121849142
 OO 291 118 HIGNAC P 1717697621
 MOO 1717697443 FR CHARMANTE 1717697443

OTEC ICH 987 NESS P 8901668010
 OMO 280 271 VIKING AV SIMONTORP PP 35202-2336
 MO 8901662407 FR GENIE P 8901662407
 MMO 8901665642 FR ARTHEMIS 8901665642

OOM ZCH 516 MAGENTA 4296105603
 OM ZTI 567 TAMILLY 7957090255
 MOM 7957090070 FR ORMILLE 7957090070

MA 649923 931 CZ /2 ot CANDY Z OSTRÉHO 455000649923931
 OMM ZCH 703 NECESSAIRE 6327793880
 MM 250709 931 CZ PORTA Z OSTRÉHO 253000250709931
 MMM 125560 921 CZ 059000125560921

Vl.užit:nar: 30 *** kg ve 120d: 199 kg 210d: 311 kg 365d: 556 kg / kříž: 133 cm
 Přírustek v testu : 1825 g / 98 přírustek od narození: 1438 g / 99 šourek 38 cm
 Věk při ZV 363 dní aktuálně k 30.05.21 hmotnost: 526 kg výška v kříži: 133 cm

PLEMENNÉ HODNOTY										LINEARNÍ HODNOCENÍ							
	pp	ru	pp	ru	TR	KT	OS	UT	Hmot	kříž	TR	KT	OS	UT	CE		
BÝK	PE	105	113	ME	91	104	99	100	101	100							
MATKA	PE	87	107	ME	87	121	100	104	105	104	728	147	19	19	20	7	65
OTEC	PE	107	108	ME	99	94	100	106	108	106	830	147	24	22	22	8	76

HODNOCEN: TR 7 / / 8 KT / / OS / / UT Výsledek:

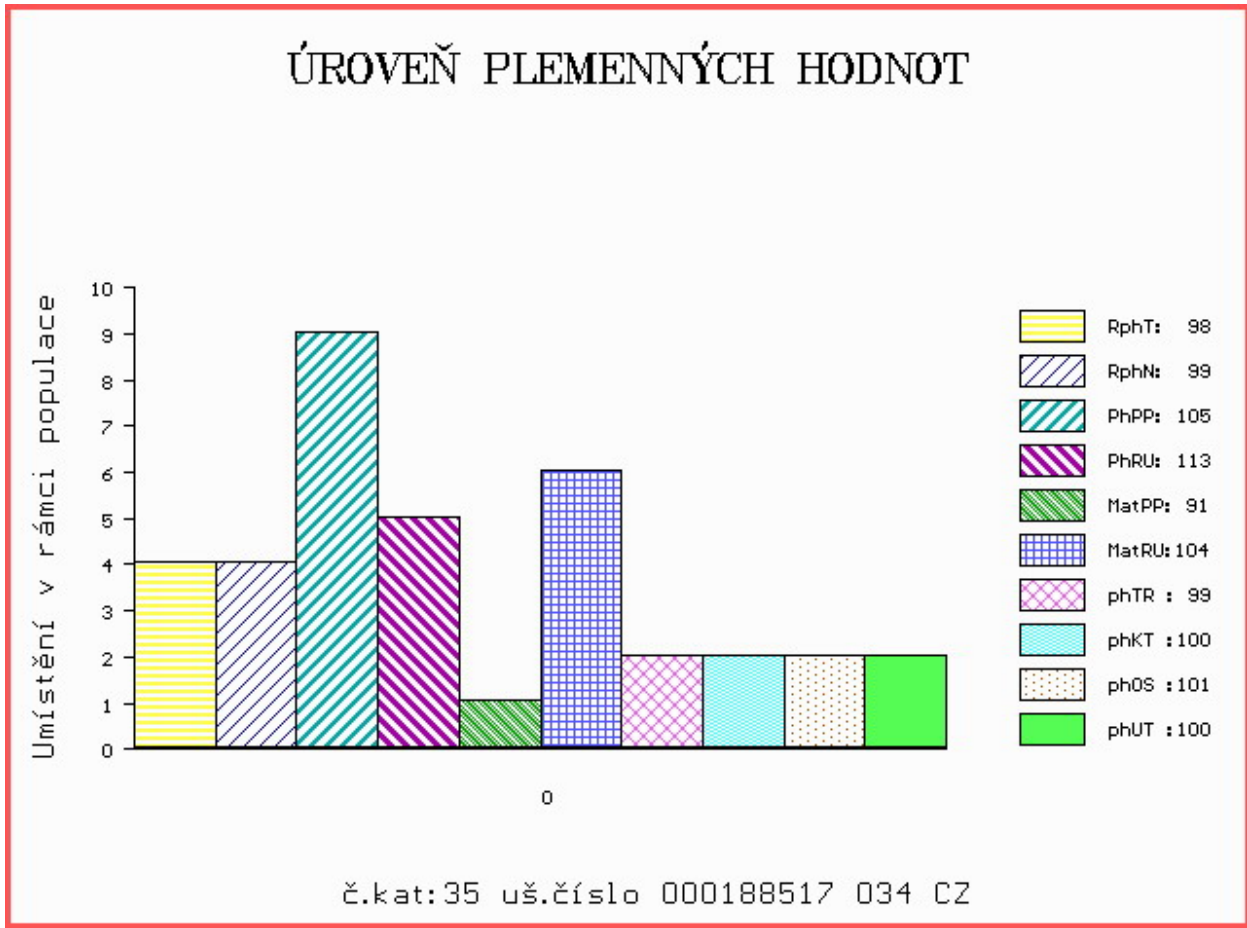

Číslo : 188500 034 CZ GENOM Z CUNKOVA Číslo katalogu 36
 Dat.nar. : 05.04.2020 Plemeno : UU100 Aubrac
 Chovatel : Farma Kozák, s.r.o.
 Majitel : Farma Kozák, s.r.o.

OOO 281 323 ANQUETIL 1205035719
 OO ZAU 048 CESAR 1527091231
 MOO 1522008890 FR TRAPPE 1522008890

OTEC ZAU 117 DENETHOR LA 006000800672053
 OMO 279 089 CANTAIRE 1207026462
 MO 1211001609 FR 1609 1211001609
 MMO 1201032185 FR SARCELLE 1201032185

OOM 271 951 COCARD 1294017248
 OM ZAU 003 NATUREL 1297033910
 MOM 1294024007 FR JUNON 1294024007

MA 649901 931 CZ /3 ot CYNIE Z OSTRÉHO 004000649901931
 OMM ZAU 006 DUROC 1209011720
 MM 527800 931 CZ ZENTHA Z OSTRÉHO ET 004000527800931
 MMM 1211064111 FR DAUPHINE 1211064111

Vl.užit:nar: 44 kg ve 120d: 224 kg 210d: 359 kg 365d: 500 kg / kříž: 127 cm
 Přírustek v testu : 1333 g / 56 přírustek od narození: 1276 g / 74 šourek 38 cm
 Věk při ZV 438 dní aktuálně k 30.05.21 hmotnost: 580 kg výška v kříži: 132 cm

PLEMENNÉ HODNOTY										LINEARNÍ HODNOCENÍ								
	pp	ru	pp	ru	TR	KT	OS	UT		Hmot	kříž	TR	KT	OS	UT	CE		
BÝK	PE	93	116	ME	102	102	117	112	110	112								
MATKA	PE	95	107	ME	99	107	108	104	101	103	636	/	129	21	20	18	7	66
OTEC	PE	90	111	ME	103	100	116	106	105	108	616	/	134	28	19	20	7	74

HODNOCEN: TR 9 / /10 KT / / OS / / UT Výsledek:

ÚROVEŇ PLEMENNÝCH HODNOT

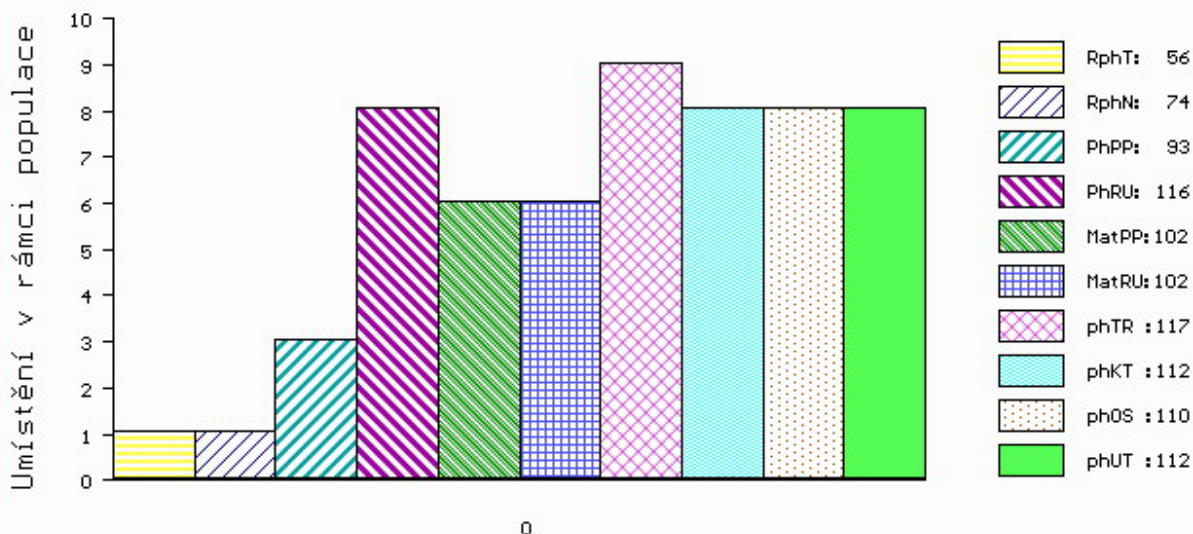

č.kat:36 uš.číslo 000188500 034 CZ

Číslo : 188503 034 CZ GLADIATOR Z CUNKOVA Číslo katalogu 37
 Dat.nar. : 30.04.2020 Plemeno : UU100 Aubrac
 Chovatel : Farma Kozák, s.r.o.
 Majitel : Farma Kozák, s.r.o.

OOO 285 929 UNIC 1523307355
 OO 285 928 BOMBON 1526169885
 MOO 1598053192 FR OPALINE 1598053192

OTEC ZAU 067 FINANCIER 1210251012
 OMO 281 280 VOICI 1524226908
 MO 1207014191 FR CAPORALE 1207014191
 MMO 1204013074 FR VIOLETTE 1204013074

OOM 281 567 VICTOR 1524419039
 OM ZAU 049 DOLBY 4808127549
 MOM 4803047137 FR UTOPIE 4803047137

MA 701202 931 CZ /1 ot DIGITA Z OSTŘEHO 004000701202931
 OMM 279 091 DRAKKAR 1528367949
 MM 1211001 531 FR 1531 1211001531
 MMM 1204025217 FR VICTOIRE 1204025217

Vl.užit:nar: 37 kg ve 120d: 228 kg 210d: 367 kg 365d: 541 kg / kříž: 132 cm
 Přírustek v testu : 1375 g / 59 přírustek od narození: 1370 g / 96 šourek 38 cm
 Věk při ZV 413 dní aktuálně k 30.05.21 hmotnost: 578 kg výška v kříži: 134 cm

PLEMENNÉ HODNOTY										LINEARNÍ HODNOCENÍ							
	pp	ru	pp	ru	TR	KT	OS	UT		Hmot	kříž	TR	KT	OS	UT	CE	
BÝK	PE	102	116	ME	102	97	116	108	104	106							
MATKA	PE	104	104	ME	103	103	111	104	101	103	590	137	22	18	18	6	64
OTEC	PE	90	107	ME	104	94	109	108	106	107	0	0	0	0	0	0	0

HODNOCEN: TR 10 / /10 KT / / OS / / UT Výsledek:

ÚROVEŇ PLEMENNÝCH HODNOT

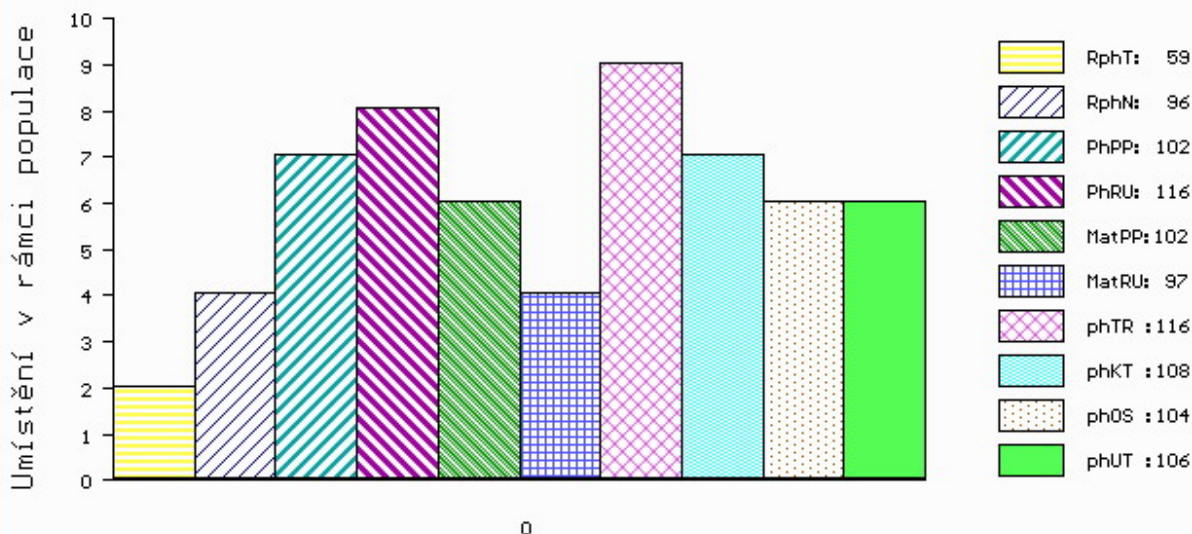

č.kat:37 uš.číslo 000188503 034 CZ

Číslo : 696979 062 CZ GOLIÁŠ MZLU Číslo katalogu 38
 Dat.nar. : 28.04.2020 Plemeno : U100 Hereford
 Chovatel : Mendelova univerzita Brno-ŠZP Žabčice
 Majitel : Mendelova univerzita Brno-ŠZP Žabčice

OOO 000 KILMORLIE DELIVERANCE ET 80U P2269781
 OO 269 349 LLL BEN FRANKLIN 100A P C02541314
 MOO 0 GK DYNA MISS 368N A18173517

OTEC HRF 210 HAROLDSON'S MERCEDES ET 77D P2587286
 OMO 270 252 BAR H L1 CHANCE 55S 21837589
 MO 2317540 CA HAROLDSON'S BELLE L1 103W P2317540
 MMO 0 DING DING 21N 2S PC02191191

OOM 269 519 DUNWALKE PRECISE 2310B P23639777
 OM HRF 347 MW EUREKA 421E ET 19527849
 MOM 23289266 US MOHICAN CARMEL M3X P23289266

MA 214913 962 CZ /5 ot ZEUREKA MZLU 106000214913962
 OMM HRF 348 JSF 271 DICE ET 10M PC02816755
 MM 152453 962 CZ ROSELA MZLU 106000152453962
 MMM 18129 962 CZ MAMINA MZLU 106000018129962

Vl.užit:nar: 35 ** kg ve 120d: 191 kg 210d: 300 kg 365d: 564 kg / kříž: 134 cm
 Přírustek v testu : 1691 g / 101 přírustek od narození: 1446 g / 103 šourek 37 cm
 Věk při ZV 415 dní aktuálně k 30.05.21 hmotnost: 609 kg výška v kříži: 138 cm

PLEMENNÉ HODNOTY										LINEARNÍ HODNOCENÍ							
	pp	ru	pp	ru	TR	KT	OS	UT	Hmot	kříž	TR	KT	OS	UT	CE		
BÝK	PE	97	121	ME	93	103	100	102	104	104							
MATKA	PE	93	123	ME	89	113	107	110	110	110	920	147	27	22	22	8	79
OTEC	PE	91	113	ME	103	97	106	104	103	104	0	0	0	0	0	0	0

HODNOCEN: TR 10 / /10 KT / / OS / / UT Výsledek:

ÚROVEŇ PLEMENNÝCH HODNOT

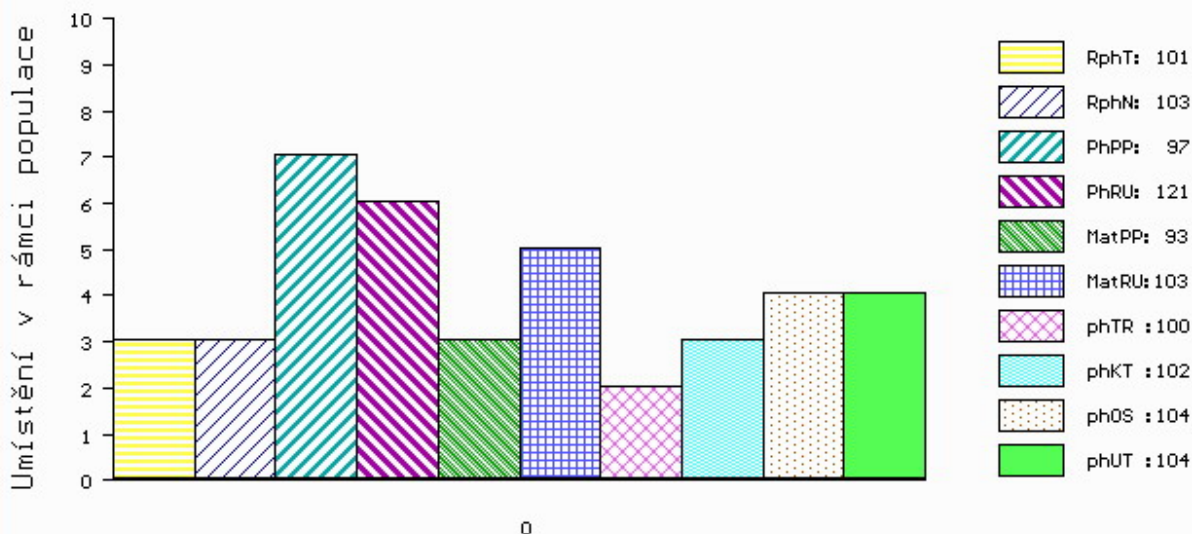

č.kat:38 uš.číslo 000696979 062 CZ

Býci vyřazení před základním výběrem

Číslo : **164320 034 CZ** GRIM KALLISTE WT/WT Číslo katalogu 39
 Dat.nar. : 16.04.2020 Plemeno : G100 Aberdeen Angus
 Chovatel : Kalliste Fritzenwallner s.r.o.
 Majitel : Kalliste Fritzenwallner s.r.o.

OOO 268 938 HOFF GREAT WESTERN SC 456 11656499
 OO ZAA 548 RAWBURN TRANSFORMER EJR.W52.22
 MOO 732572 US WILLABAR TILDA 7B 732572

OTEC ZAI 593 COLIN KALLISTE ET 488000947836031
 OMO 285 885 RAWBURN RANDOLPH F555 562106500555
 MO 562106500926 UK RAWBURN ELLEN ERICA J926 56210500926
 MMO 562106200405 UK RAWBURN ELLEN ERICA E405 562106200405

OOM ZAA 848 HF EL TIGRE 28U 1469322
 OM ZAI 324 GEAR BLUE MOON N294 384042600294
 MOM 384042100247 UK GEAR MISS BRIDESMAID L247 384042100247

MA 709810 961 CZ /2 ot DETVA Z RANTÍŘOVA 144000709810961
 OMM ZAA 428 KADET 15M WT/WT 326281130938
 MM 502255 961 CZ 144000502255961
 MMM 120555 607 CZ JANICA Z RANTÍŘOVA 144000120555607

Vl.užit:nar: 40 ** kg ve 120d: 202 kg 210d: 321 kg 365d: 541 kg / kříž: 132 cm
 Přírustek v testu : 1666 g / 106 přírustek od narození: 1377 g / 106 šourek 0 cm
 Věk při ZV 427 dní aktuálně k 30.05.21 hmotnost: 603 kg výška v kříži: 133 cm

	PLEMENNÉ HODNOTY								LINEARNÍ HODNOCENÍ								
	pp	ru	pp	ru	TR	KT	OS	UT	Hmot	kříž	TR	KT	OS	UT	CE		
BÝK	PE	110	113	ME	102	102	96	99	101	100							
MÁTKA	PE	106	101	ME	113	109	95	101	104	103	722	142	22	22	21	8	73
OTEC	PE	109	120	ME	95	98	102	104	104	104	712	139	26	21	20	7	74

HODNOCEN: TR 5 / /10 KT / / OS / / UT Výsledek: před ZV-varlata

