

**KATALOG ZÁKLADNÍHO VÝBĚRU**  
**dne 17.6. 2021**  
**Veterinární univerzita Brno – ŠZP N. Jičín**  
**Začátek 15,00 hod.**

| Č. k. | Číslo<br>býčka | Otec<br>st. reg. | Datum<br>NAROZENÍ | HM.<br>PLEM | KŘ.<br>kg | Přír. od<br>nar.<br>RPH | g    | g | g   | CHOVATEL                    |
|-------|----------------|------------------|-------------------|-------------|-----------|-------------------------|------|---|-----|-----------------------------|
| 1     | 770552 081 CZ  | ZLM 525          | 01.04.20          | Y100        | 586       | 141                     | 1292 | g | 133 | Veterinární univerzita Brno |
| 2     | 770554 081 CZ  | ZLM 525          | 16.04.20          | Y100        | 621       | 140                     | 1429 | g | 119 | Veterinární univerzita Brno |
| 3     | 770555 081 CZ  | ZLM 525          | 20.04.20          | Y100        | 532       | 139                     | 1211 | g | 116 | Veterinární univerzita Brno |
| 4     | 770556 081 CZ  | ZLM 047          | 29.04.20          | Y100        | 626       | 143                     | 1454 | g | 108 | Veterinární univerzita Brno |
| 5     | 770557 081 CZ  | ZLM 525          | 30.04.20          | Y100        | 582       | 138                     | 1365 | g | 116 | Veterinární univerzita Brno |

**Plemenné hodnoty uvedené v katalogu jsou spočítány k 31.3.2021**



## -Vysvětlivky ke zkratkám ve jménech v katalogu :

- ET - býček narozen po embryotrasferu  
RED - zbarvení red angus  
P,V - bezrohý / volný roh ( \* - testováno testem DNA)  
PP - bezrohý – homozygot ( stanoveno testem DNA )  
R - rohatý ( \* - testováno testem DNA )  
+/, WT/WT - nepřenáší alelu způsobujícími dvojí osvalení (GS, AA,CH,LI,MS)  
MH/+, F/+, WT/del21 - heterozygot s jednou alelou podmiňující dvojí osvalení (GS,AA,CH,LI,MS)  
MH/MH, F/F - homozygot - obě alely podmiňující dvojí osvalení (GS,CH,LI,MS)  
Porodní hmot (nar) - u plemene AA,BA,HE,CH,MS,LI způsob zjišťování porodní hmotnosti v chovu \* \* \* - váženo při narození, \* \* - odhadováno, \* - nesledováno

### U matek plemene BA

| Třída | Výška kříž (cm) | Hmotnost (kg) | RPH přímý efekt | RPH mat. efekt | RPH osvalení |
|-------|-----------------|---------------|-----------------|----------------|--------------|
| SE    | 147 a více      | 800 a více    | 105 a vic       | 103 a vic      | 103 a vic    |
| EC    | 147 a více      | 800 a více    | 105 a vic       | pod 103        | 103 a vic    |
| EM    | 147 a více      | 800 a více    | pod 105         | 103 a vic      | pod 103      |
| CM    | pod 147         | pod 800       | 105 a vic       | 103 a vic      | 103 a vic    |
| C1    | pod 147         | pod 800       | 105 a vic       | pod 103        | 103 a vic    |
| M1    | pod 147         | pod 800       | pod 105         | 103 a vic      | pod 103      |

### Popisky grafu úrovně plemenných hodnot

Jednotlivé plemenné hodnoty jsou rozděleny do pásem na základě výpočtu kvantilu normálního rozložení, které udávají, jak si konkrétní jedinec stojí v porovnání s průměrem populace plemenných býčků odchovaných v období 2014 – 2019.

| pásma | Pozice býka v rámci populace                                     | zkratka      | Popis údaje v grafu                   |
|-------|--|--------------|---------------------------------------|
| 10    | býk patří hodnotou RPH do 10 % nejlepších býků v daném ukazateli | <b>RphT</b>  | RPH pro přírůstek v testu             |
| 9     | býk patří hodnotou RPH do 20 % nejlepších býků v daném ukazateli | <b>RphN</b>  | RPH pro životní přírůstek             |
| 8     | býk patří hodnotou RPH do 30 % nejlepších býků v daném ukazateli | <b>RpPP</b>  | RPH pro přímý efekt porody            |
| 7     | býk patří hodnotou RPH do 40 % nejlepších býků v daném ukazateli | <b>RpRU</b>  | RPH pro přímý efekt růst              |
| 6     | býk patří hodnotou RPH do 50 % nejlepších býků v daném ukazateli | <b>MatPP</b> | RPH pro maternální efekt porody       |
| 5     | býk patří hodnotou RPH do průměru býků v daném ukazateli         | <b>MatRU</b> | RPH pro maternální efekt růst         |
| 4     | býk patří hodnotou RPH do 60 % nejlepších býků v daném ukazateli | <b>phTR</b>  | RPH pro lineární hodnocení těl. rámec |
| 3     | býk patří hodnotou RPH do 70 % nejlepších býků v daném ukazateli | <b>phKT</b>  | RPH pro lineární hodnocení kap. těla  |
| 2     | býk patří hodnotou RPH do 80 % nejlepších býků v daném ukazateli | <b>phOS</b>  | RPH pro lineární hodnocení osvalení   |
| 1     | býk patří hodnotou RPH do 90 % nejlepších býků v daném ukazateli | <b>phUT</b>  | RPH pro lineární hodnocení užit. typ  |

### Hlavní selekční kritéria pro výběr do plemenitby na OPB a odchovu u chovatele

Hlavním selekčním kritériem bude pouze lineární hodnocení při základním výběru.

#### Důvody vyřazení před základním výběrem

- hodnocení tělesného rámce (1,2,3 body dle parametrů daného plemene)
- hodnocení bodů za hmotnost v 365 dnech (1,2,3 body dle parametrů daného plemene)
- nepředvedení býka k základnímu výběru na ohlávce nebo na vodící tyči
- na základě rozhodnutí majitele býka o jeho vyřazení
- zdravotní důvody (displazie varlat, apod.)

#### Důvody vyřazení při základním výběrem

- hodnocení délky těla (1,2,3 body dle parametrů daného plemene)
- hodnocení ukazatelů kapacity těla (1,2,3 body dle parametrů daného plemene)
- hodnocení ukazatelů osvalení (1,2,3 body dle parametrů daného plemene)
- hodnocení užitkového typu (1,2,3 body dle parametrů daného plemene)
- závažné vady exteriéru při základním výběru
- neodpovídající funkčnost končetin při základním výběru
- zdravotní důvody (displazie varlat, apod.)

## Reklamační řád pro základní výběry býků

Majitel odchovávaného býčka má právo podat reklamaci proti rozhodnutí výběrové komise (ČSCHMS). Tato reklamační může mít písemnou nebo ústní formu. Předmětem reklamační může být pouze konečný výsledek výběru (vybrán, odročen, vyřazen), nikoliv nesouhlas s bodovým hodnocením daného býka. Po skončení základního výběru býků vyzve předseda výběrové komise, nebo příslušný inspektor k podání případných protestů (reklamací). Reklamační se podává písemně (emilem) nejpozději následující den po provedení výběru a to řediteli svazu, řediteli PK a členům výběrové komise (bonitérovi), která hodnocení provedla. Jménem majitele býka může jednat také zástupce odchovny plemenných býků (OPB). V případě neshody mezi verdiktem výběrové komise a majitelem býka je býk odročen a bude proveden nový základní výběr. Provedení nového základního výběru je podmíněno složením kauce 5000 Kč za každého reklamovaného býka. Kauce se skládá na účet ČSCHMS nejpozději do 10-ti kalendářních dnů ode dne provedení základního výběru. V případě, že nebudou peníze připsány na účet v daném termínu, platí původní verdikt výběrové komise a reklamační se dále neřeší. Nový základní výběr se uskuteční do 30-ti dnů od sporného výběru na místě, kde byla podána reklamační, pokud se obě strany nedohodnou jinak. Většinové složení komise nesmí být totožné se složením komise, která vynesla sporný verdikt. O složení nové komise rozhoduje Rada PK daného plemene po dohodě s ČSCHMS. O závěru nového základního výběru je sepsán nový výběrový protokol. Proti tomuto rozhodnutí se již nelze dále odvolat. V případě, že je potvrzeno původní rozhodnutí výběrové komise, propadá kauce ve prospěch ČSCHMS, v opačném případě se vrací majiteli býka do 10-ti kalendářních dnů od provedení nového základního výběru. Náklady spojené s novým základním výběrem (zejména cestovné členů výběrové komise, případně oprávněné nároky spojené s odměnou za odvedenou práci) nese strana, která při svém rozhodnutí či jednání nebyla v právu. Tyto náklady jsou zúčtovány na základě vystavené faktury zaslané druhé straně nejpozději do 14 dnů od provedení opakovaného základního výběru. V každém případě se o reklamační vede písemný zápis. Rozhodnutí výběrové komise se váže ke konkrétnímu zvířeti v konkrétním čase a není možno se na něj odvolávat v případných následných sporech.

Schváleno výborem ČSCHMS dne 21.3.2006 v Hradištku pod Medníkem, změny schváleny 24.7.2019 Grémiem předsedů rad plemenných knih v Hradištku pod Medníkem. Vstupuje v platnost dnem schválení.



|  |   |   |
|--|---|---|
| <b><u>Sekretariát:</u></b> ČSCHMS Praha<br>Těšnov 17<br>11705 Praha 1<br>Mobil : +420 724 007 860<br>Telefon : +420 221 812 865<br>E-mail : <a href="mailto:info@cschms.cz">info@cschms.cz</a> | <b><u>Ředitel PK</u></b> <i>Kopecký Jan</i><br>Osík 201<br>569 67 Osík u Litomyšle<br>Mobil : +420 724 007 862<br>Telefon : +420 461 612 809<br>E-mail : <a href="mailto:kopecky@cschms.cz">kopecky@cschms.cz</a> | <b><u>Adresa PK</u></b> <i>Honová Nina</i><br>Osvoboditelů 35/9<br>410 02 Lovosice<br>Mobil : +420 724 073 641<br>E-mail : <a href="mailto:honova@cschms.cz">honova@cschms.cz</a> |
|--|---|---|

Číslo : 770552 081 CZ GAMON VFU Číslo katalogu 1  
 Dat.nar. : 01.04.2020 Plemeno : Y100 Limousine  
 Chovatel : Veterinární univerzita Brno  
 Majitel : Veterinární univerzita Brno

OOO 271 383 VAISSEAU 1931746584  
 OO ZLI 763 DIABOLO 1627497240  
 MOO 1627496970 FR AUBANNE 1627496970

OTEC ZLM 525 ARGAMON VFU 007000667934081  
 OMO ZLI 325 KOLJA VFU 007764119005  
 MO 112535 981 CZ NOBLESA VFU 007000112535981  
 MMO 113281 704 CZ IDILA VFU 007704113281

OOM 265 890 NOE 8697111517  
 OM ZLI 350 REPONS 1201098789  
 MOM 1293118675 FR INDICE 1293118675

MA 163673 981 CZ /10 ot 007000163673981  
 OMM ZLI 208 JOKEY 8794003163  
 MM 119936 704 CZ JEZINKA VFU 007000119936704  
 MMM 260 705 CZ FORTUNE 8790005309

Vl.užit:nar: 46 \*\*\* kg ve 120d: 211 kg 210d: 327 kg 365d: 536 kg / kříž: 132 cm  
 Přírustek od narození: 1292 g / 133 šourek 35 cm  
 Věk při ZV 442 dní aktuálně k 24.05.21 hmotnost: 586 kg výška v kříži: 141 cm

| PLEMENNÉ HODNOTY |    |     |     |    |    |     |     |     |     | LINEARNÍ HODNOCENÍ |       |     |    |    |    |      |
|------------------|----|-----|-----|----|----|-----|-----|-----|-----|--------------------|-------|-----|----|----|----|------|
|                  | pp | ru  | ME  | pp | ru | TR  | KT  | OS  | UT  | Hmot               | kříž  | TR  | KT | OS | UT | CE   |
| BÝK              | PE | 100 | 120 | ME | 90 | 108 | 108 | 114 | 113 | 113                |       |     |    |    |    |      |
| MATKA            | PE | 99  | 113 | ME | 94 | 105 | 116 | 110 | 106 | 109                | 770 / | 147 | 25 | 20 | 17 | 6 68 |
| OTEC             | PE | 90  | 124 | ME | 91 | 112 | 112 | 112 | 110 | 111                | 674 / | 141 | 29 | 23 | 22 | 8 82 |

HODNOCEN: TR 9 / / 8 KT / / OS / / UT Výsledek:

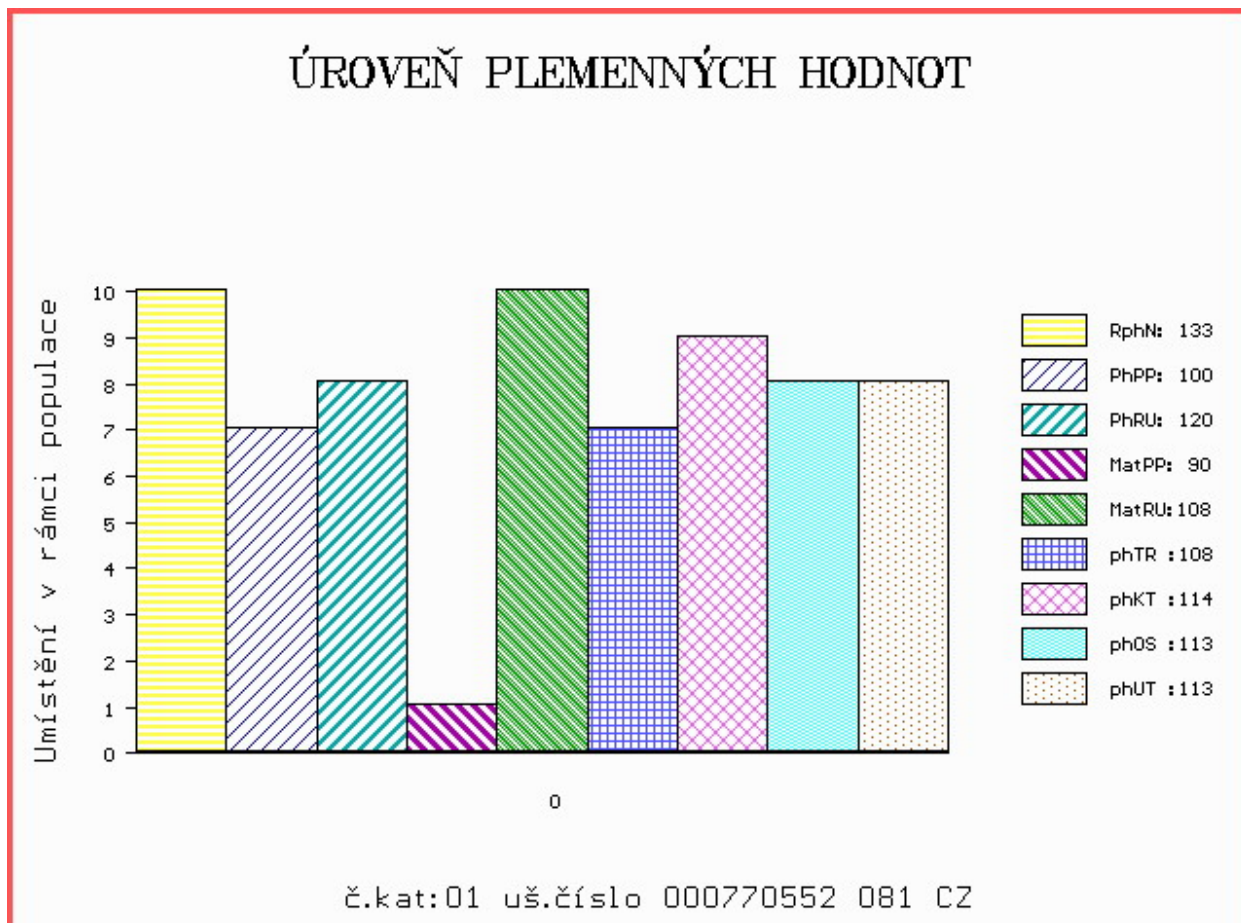

Číslo : 770554 081 CZ GWEN VFU Číslo katalogu 2  
 Dat.nar. : 16.04.2020 Plemeno : Y100 Limousine  
 Chovatel : Veterinární univerzita Brno  
 Majitel : Veterinární univerzita Brno

OOO 271 383 VAISSEAU 1931746584  
 OO ZLI 763 DIABOLO 1627497240  
 MOO 1627496970 FR AUBANNE 1627496970

O TEC ZLM 525 ARGAMON VFU 007000667934081  
 OMO ZLI 325 KOLJA VFU 007764119005  
 MO 112535 981 CZ NOBLESA VFU 007000112535981  
 MMO 113281 704 CZ IDILA VFU 007704113281

OOM ZLI 437 MOZART Z CUNKOVA ET 253000156381031  
 OM ZLI 521 ORION Z KALIŠTĚ 031000524789053  
 MOM 8137 517 CZ DORIS Z KALIŠTĚ 031517008137

MA 163719 981 CZ /7 ot SALVA VFU 007000163719981  
 OMM ZLI 294 LOUXOR 1995010819  
 MM 10901 981 CZ LUCIE VFU 007000010901981  
 MMM 113273 704 CZ INGRID 007704113273

Vl.užit:nar: 45 \*\*\* kg ve 120d: 211 kg 210d: 350 kg 365d: 566 kg / kříž: 0 cm  
 Přírustek od narození: 1429 g / 119 šourek 32 cm  
 Věk při ZV 427 dní aktuálně k 24.05.21 hmotnost: 621 kg výška v kříži: 140 cm

| PLEMENNÉ HODNOTY |    |     |     |    |     |     |     |     |     | LINEARNÍ HODNOCENÍ |       |     |    |    |    |      |
|------------------|----|-----|-----|----|-----|-----|-----|-----|-----|--------------------|-------|-----|----|----|----|------|
|                  | pp | ru  | pp  | ru | TR  | KT  | OS  | UT  |     | Hmot               | kříž  | TR  | KT | OS | UT | CE   |
| BÝK              | PE | 98  | 125 | ME | 104 | 100 | 109 | 111 | 110 | 110                |       |     |    |    |    |      |
| MATKA            | PE | 104 | 108 | ME | 117 | 95  | 99  | 102 | 104 | 103                | 756 / | 146 | 24 | 19 | 17 | 6 66 |
| O TEC            | PE | 90  | 124 | ME | 91  | 112 | 112 | 112 | 110 | 111                | 674 / | 141 | 29 | 23 | 22 | 8 82 |

HODNOCEN: TR 9 / /10 KT / / OS / / UT Výsledek:

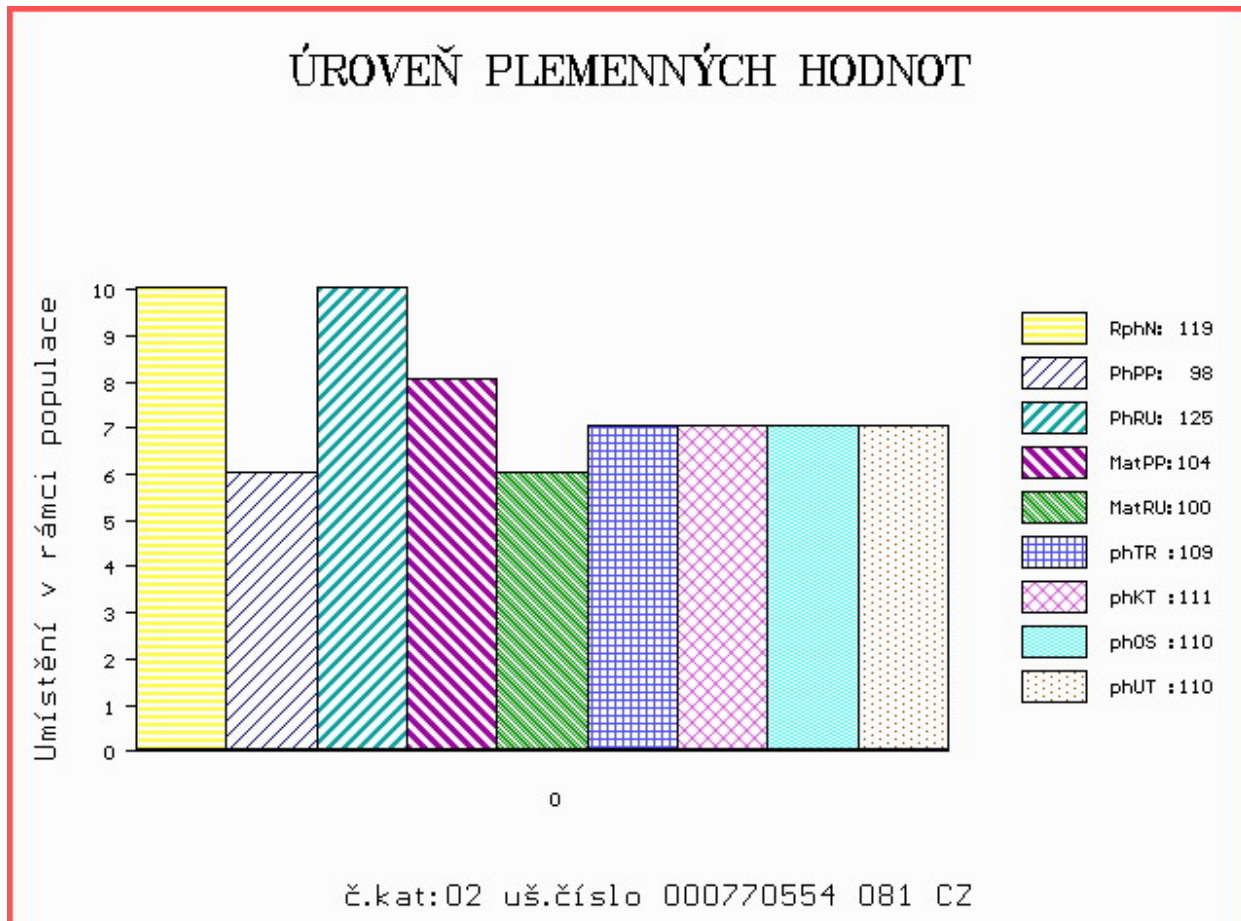



Číslo : 770555 081 CZ GERET VFU Číslo katalogu 3  
 Dat.nar. : 20.04.2020 Plemeno : Y100 Limousine  
 Chovatel : Veterinární univerzita Brno  
 Majitel : Veterinární univerzita Brno

OOO 271 383 VAISSEAU 1931746584  
 OO ZLI 763 DIABOLO 1627497240  
 MOO 1627496970 FR AUBANNE 1627496970

OTEC ZLM 525 ARGAMON VFU 007000667934081

OMO ZLI 325 KOLJA VFU 007764119005  
 MO 112535 981 CZ NOBLESA VFU 007000112535981  
 MMO 113281 704 CZ IDILA VFU 007704113281

OOM 271 383 VAISSEAU 1931746584  
 OM ZLI 763 DIABOLO 1627497240  
 MOM 1627496970 FR AUBANNE 1627496970

MA 303999 981 CZ /2 ot CASSA VFU 007000303999981

OMM ZLI 324 MAS DU CLO 2396032213  
 MM 163705 981 CZ RAMA VFU 007000163705981  
 MMM 119968 704 CZ KLEOPATRA VFU 007000119968704

Vl.užit:nar: 49 \*\*\* kg ve 120d: 198 kg 210d: 308 kg 365d: 492 kg / kříž: 0 cm  
 Přírustek od narození: 1211 g / 116 šourek 37 cm  
 Věk při ZV 423 dní aktuálně k 24.05.21 hmotnost: 532 kg výška v kříži: 139 cm

| PLEMENNÉ HODNOTY |    |    |     |    |     |     |     |     |     | LINEARNÍ HODNOCENÍ |      |     |    |    |    |    |    |
|------------------|----|----|-----|----|-----|-----|-----|-----|-----|--------------------|------|-----|----|----|----|----|----|
|                  | pp | ru | pp  | ru | TR  | KT  | OS  | UT  |     | Hmot               | kříž | TR  | KT | OS | UT | CE |    |
| BÝK              | PE | 87 | 114 | ME | 96  | 117 | 113 | 104 | 100 | 103                |      |     |    |    |    |    |    |
| MATKA            | PE | 81 | 114 | ME | 101 | 118 | 115 | 109 | 105 | 108                | 720  | 151 | 28 | 20 | 18 | 7  | 73 |
| OTEC             | PE | 90 | 124 | ME | 91  | 112 | 112 | 112 | 110 | 111                | 674  | 141 | 29 | 23 | 22 | 8  | 82 |

HODNOCEN: TR 8 / / 6 KT / / OS / / UT Výsledek:

## ÚROVEŇ PLEMENNÝCH HODNOT

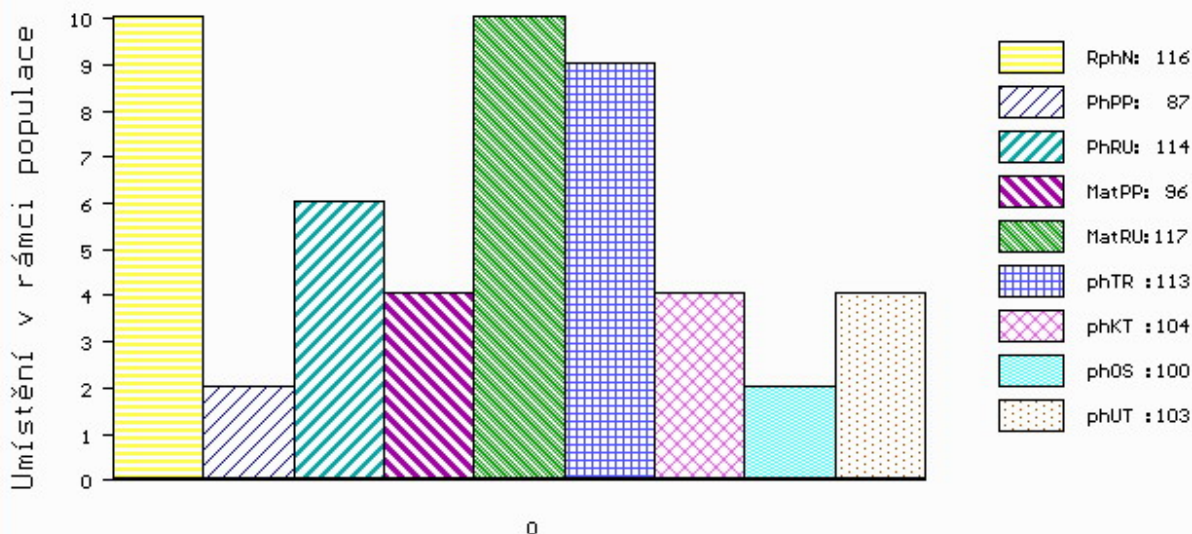

č.kat:03 uš.číslo 000770555 081 CZ

Číslo : 770556 081 CZ GOLD VFU R\* Číslo katalogu 4  
 Dat.nar. : 29.04.2020 Plemeno : Y100 Limousine  
 Chovatel : Veterinární univerzita Brno  
 Majitel : Veterinární univerzita Brno

OOO 262 316 HAMMEL OASSIS 64467-00709  
 OO ZLI 576 TRONSO POLLED ROLF P 46791-00185  
 MOO 4679100133 DK TRONSO POLLED MAIKEN P 46791-00133

OTEC ZLM 047 SNAP POLLED GOLD V\* 64893-00085  
 OMO 262 720 KLEGVANGGÁRD URANUS P 43142-00546  
 MO 6489300056 DK SNAP POLLED DONNA P 64893-00056  
 MMO 7779300173 DK SLÁGÁRD SORINE 77793-00173

OOM 271 383 VAISSEAU 1931746584  
 OM ZLI 763 DIABOLO 1627497240  
 MOM 1627496970 FR AUBANNE 1627496970

MA 283231 981 CZ /4 ot 007000283231981  
 OMM ZLI 324 MAS DU CLO 2396032213  
 MM 163734 981 CZ SYLVA VFU 007000163734981  
 MMM 112535 981 CZ NOBLESA VFU 007000112535981

Vl.užit:nar: 59 \*\*\* kg ve 120d: 238 kg 210d: 363 kg 365d: 590 kg / kříž: 143 cm  
 Přírustek od narození: 1454 g / 108 šourek 30 cm  
 Věk při ZV 414 dní aktuálně k 24.05.21 hmotnost: 626 kg výška v kříži: 143 cm

| PLEMENNÉ HODNOTY |    |     |     |    |    |     |     |     |     | LINEARNÍ HODNOCENÍ |       |     |    |    |    |      |
|------------------|----|-----|-----|----|----|-----|-----|-----|-----|--------------------|-------|-----|----|----|----|------|
|                  | pp | ru  | ME  | pp | ru | TR  | KT  | OS  | UT  | Hmot               | kříž  | TR  | KT | OS | UT | CE   |
| BÝK              | PE | 81  | 124 | ME | 96 | 99  | 123 | 115 | 111 | 115                |       |     |    |    |    |      |
| MATKA            | PE | 79  | 122 | ME | 93 | 122 | 121 | 117 | 114 | 117                | 950 / | 157 | 28 | 23 | 22 | 8 81 |
| OTEC             | PE | 109 | 107 | ME | 87 | 86  | 99  | 98  | 98  | 98                 | 600 / | 137 | 23 | 20 | 20 | 7 70 |

HODNOCEN: TR 10 / /10 KT / / OS / / UT Výsledek:

## ÚROVEŇ PLEMENNÝCH HODNOT

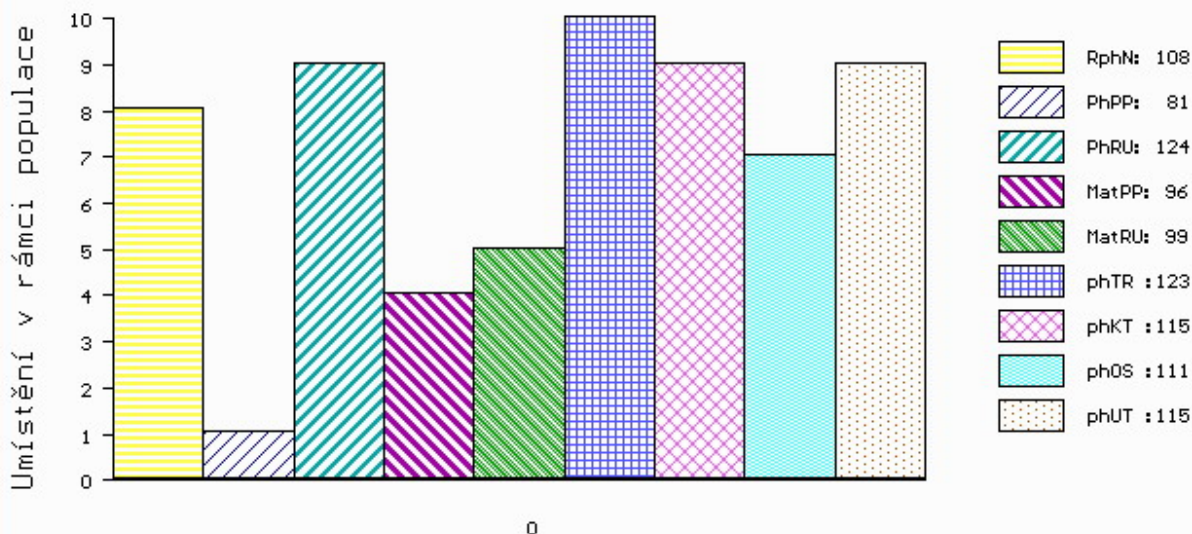

č.kat:04 uš.číslo 000770556 081 CZ

Číslo : 770557 081 CZ GARGAMEL VFU Číslo katalogu 5  
 Dat.nar. : 30.04.2020 Plemeno : Y100 Limousine  
 Chovatel : Veterinární univerzita Brno  
 Majitel : Veterinární univerzita Brno

OOO 271 383 VAISSEAU 1931746584  
 OO ZLI 763 DIABOLO 1627497240  
 MOO 1627496970 FR AUBANNE 1627496970

OTEC ZLM 525 ARGAMON VFU 007000667934081  
 OMO ZLI 325 KOLJA VFU 007764119005  
 MO 112535 981 CZ NOBLESA VFU 007000112535981  
 MMO 113281 704 CZ IDILA VFU 007704113281

OOM 265 346 BAMBINO 1986005742  
 OM ZLI 324 MAS DU CLO 2396032213  
 MOM 2387051003 FR COSETTE 2387051003

MA 215454 981 CZ /6 ot TENISKA VFU 007000215454981  
 OMM ZLI 294 LOUXOR 1995010819  
 MM 163672 981 CZ RIMINA VFU 007000163672981  
 MMM 112536 981 CZ NELINKA VFU 007000112536981

Vl.užit:nar: 51 \*\*\* kg ve 120d: 214 kg 210d: 330 kg 365d: 548 kg / kříž: 138 cm  
 Přírustek od narození: 1365 g / 116 šourek 34 cm  
 Věk při ZV 413 dní aktuálně k 24.05.21 hmotnost: 582 kg výška v kříži: 138 cm

| PLEMENNÉ HODNOTY |    |    |     |    |    |     |     |     |      | LINEARNÍ HODNOCENÍ |     |     |    |    |    |   |    |
|------------------|----|----|-----|----|----|-----|-----|-----|------|--------------------|-----|-----|----|----|----|---|----|
|                  | pp | ru | pp  | ru | TR | KT  | OS  | UT  | Hmot | kříž               | TR  | KT  | OS | UT | CE |   |    |
| BÝK              | PE | 89 | 121 | ME | 94 | 109 | 109 | 117 | 118  | 118                |     |     |    |    |    |   |    |
| MATKA            | PE | 89 | 113 | ME | 95 | 108 | 112 | 122 | 126  | 126                | 816 | 146 | 25 | 20 | 18 | 6 | 69 |
| OTEC             | PE | 90 | 124 | ME | 91 | 112 | 112 | 112 | 110  | 111                | 674 | 141 | 29 | 23 | 22 | 8 | 82 |

HODNOCEN: TR 8 / /10 KT / / OS / / UT Výsledek:

